Zeitschrift: Le conteur vaudois : journal de la Suisse romande
Band: 30 (1892)
Heft: 46

Artikel: Conférences
Autor: [s.n.]
DOI: https://doi.org/10.5169/seals-193247

Nutzungsbedingungen
Die ETH-Bibliothek ist die Anbieterin der digitalisierten Zeitschriften auf E-Periodica. Sie besitzt keine Urheberrechte an den Zeitschriften und ist nicht verantwortlich für deren Inhalte. Die Rechte liegen in der Regel bei den Herausgebern beziehungsweise den externen Rechteinhabern. Das Veröffentlichen von Bildern in Print- und Online-Publikationen sowie auf Social Media-Kanälen oder Webseiten ist nur mit vorheriger Genehmigung der Rechteinhaber erlaubt. Mehr erfahren

Conditions d'utilisation
L'ETH Library est le fournisseur des revues numérisées. Elle ne détient aucun droit d'auteur sur les revues et n'est pas responsable de leur contenu. En règle générale, les droits sont détenus par les éditeurs ou les détenteurs de droits externes. La reproduction d'images dans des publications imprimées ou en ligne ainsi que sur des canaux de médias sociaux ou des sites web n'est autorisée qu'avec l'accord préalable des détenteurs des droits. En savoir plus

Terms of use
The ETH Library is the provider of the digitised journals. It does not own any copyrights to the journals and is not responsible for their content. The rights usually lie with the publishers or the external rights holders. Publishing images in print and online publications, as well as on social media channels or websites, is only permitted with the prior consent of the rights holders. Find out more

Download PDF: 15.07.2025

ETH-Bibliothek Zürich, E-Periodica, https://www.e-periodica.ch

sicien. Comme eux, je voudrais être sourd et dîner.

On raconte une scène amusante qui s'est passée dans les rues de Berlin ces jours-ci.

Un monsieur passant sous les Tilleuls se vit salué par une quantité de personnes qu'il ne connaissait pas et peu à peu un groupe de curieux se forma à sa suite; il semblait ennuyé, répondait à demi aux saluts et cherchait à échapper à la foule importune, quand, en passant la porte de Brandebourg, il vit un général se ranger à son tour et lui adresser le salut militaire; il s'avança vers lui :

— Pardon, général, pour qui me prenez-vous ?

Et le général de répondre en riant :

— Votre Excellence veut plaisanter; quel est le Berlinois qui ne connaît pas le prince de Bismarck ?

Alors le monsieur, comprenant, ôta son chapeau, exhiba au général ahuri une superbe chevelure — on sait que Bismarck n'a plus que trois cheveux — et continua sa promenade le chapeau à la main.

Voilà au moins une face amusante de la terrible question Bismarck.

Conférences. — Tous les amis de la littérature se réjouiront à l'annonce des quatre conférences qui nous seront données par M. *Philippe Godet* les 15, 18, 22 et 25 courant, à 5 heures du soir, dans la salle des concerts du Casino-Théâtre. — **Les éclaireurs du XVIIIme siècle,** quatre études d'histoire littéraire sur *Pierre Bayle, Fontenelle* et l'*Abbé de Saint-Pierre*, tels sont les sujets attrayants choisis par l'éminent conférencier. — Abonnements, 6 fr. Une séance, 2 fr. — Billets à l'avance chez M Tarin, libraire.

THÉATRE. — Demain, dimanche: **Les Crochets du Père Martin,** drame en 3 actes; **Durand-Durand,** comédie en 3 actes. Rideau à 8 heures.

L. MONNET.

VINS DE VILLENEUVE
Amédée Monnet & Fils, Lausanne.

CONSTRUCTIONS EN FER
Serrurerie en tous genres.
Spécialité de fourneaux de cuisine au bois.
St-Roch, 14 et 16, LOUIS FATIO, Lausanne.

ACHAT ET VENTE DE FONDS PUBLICS
Actions, Obligations, Lots à primes.
Encaissement de coupons. Recouvrement.
Nous offrons net de frais les lots suivants: Ville de Fribourg à fr. 13,25. — Canton de Fribourg à fr. 26,75. — Communes fribourgeoises 3 % différé à fr. 48,25. — Canton de Genève 3 % à fr. 105.—. De Serbie 3 % à fr. 81,50. — Bari, à fr. 57,— — Barletta, à fr. 38,—. — Milan 1861, à fr. 37,50. — Milan 1866, à fr. 11,—. — Venise, à fr. 25,—. — Ville de Bruxelles 1886, à fr. 104,50. — Bons de l'Exposition, à fr. 6,2[illegible]. — Croix-blanche de Hollande, à fr. 14,50. — Tabacs serbes, à fr. 11,50. — *Port à la charge de l'acheteur. Nous procurons également, aux cours du jour tous autres titres.* — **J. DIND & Co**, *Ancienne maison J. Guilloud.* 4, rue Pépinet, Lausanne — Succursale à Lutry. — Téléphone. — Administration du *Moniteur Suisse des Tirages Financiers.*

LAUSANNE. — IMPRIMERIE GUILLOUD-HOWARD.

Pour paraître fin décembre :

CAUSERIES du CONTEUR VAUDOIS

PREMIÈRE SÉRIE

Nouvelle édition, revue et augmentée de nombreux morceaux. — ILLUSTRATIONS DE RALPH.

Cette première série des *Causeries du Conteur Vaudois*, épuisée depuis bientôt vingt ans, contient d'amusants morceaux (dont plusieurs en patois) de MM. Favrat, Dénéréaz, Reymond, Marguerat, G. Dubois, Dufour, Dr Rouge, S. Cuénoud, J. Besançon, H. Combe, Julien Blanchard, L. Monnet, Zink, etc.

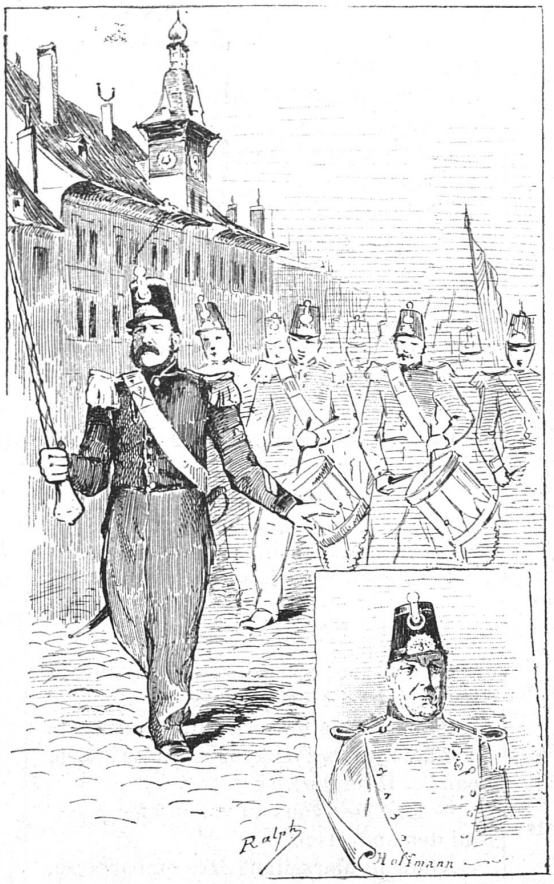

A ces pages portant toutes le cachet de notre vie vaudoise, nous en avons ajouté plusieurs qui n'existaient pas dans la première série, et qui, agrémentées de jolis dessins, font pour ainsi dire de cette publication un ouvrage nouveau.

On souscrit au bureau du CONTEUR VAUDOIS ou par carte-correspondance.

Prix pour les souscripteurs, fr. **1,60**. *En librairie, fr.* **2**.