Zeitschrift: Le conteur vaudois : journal de la Suisse romande

Band: 44 (1906)

Heft: 8

Werbung

Nutzungsbedingungen

Die ETH-Bibliothek ist die Anbieterin der digitalisierten Zeitschriften auf E-Periodica. Sie besitzt keine Urheberrechte an den Zeitschriften und ist nicht verantwortlich für deren Inhalte. Die Rechte liegen in der Regel bei den Herausgebern beziehungsweise den externen Rechteinhabern. Das Veröffentlichen von Bildern in Print- und Online-Publikationen sowie auf Social Media-Kanälen oder Webseiten ist nur mit vorheriger Genehmigung der Rechteinhaber erlaubt. Mehr erfahren

Conditions d'utilisation

L'ETH Library est le fournisseur des revues numérisées. Elle ne détient aucun droit d'auteur sur les revues et n'est pas responsable de leur contenu. En règle générale, les droits sont détenus par les éditeurs ou les détenteurs de droits externes. La reproduction d'images dans des publications imprimées ou en ligne ainsi que sur des canaux de médias sociaux ou des sites web n'est autorisée qu'avec l'accord préalable des détenteurs des droits. En savoir plus

Terms of use

The ETH Library is the provider of the digitised journals. It does not own any copyrights to the journals and is not responsible for their content. The rights usually lie with the publishers or the external rights holders. Publishing images in print and online publications, as well as on social media channels or websites, is only permitted with the prior consent of the rights holders. Find out more

Download PDF: 13.07.2025

ETH-Bibliothek Zürich, E-Periodica, https://www.e-periodica.ch

LA CAISSE D'ÉPARGNE

Cantonale Vaudoise

La SEULE GARANTIE par l'ÉTAT

Reçoit des dépôts de fr. 5. — et en sus.

INTÉRÊT pour 1906: 3 1/2 %

68,500 déposants pour un capital de Fr. **65,000,000.**

ADMINISTRATION CENTRALE:

Le CRÉDIT FONCIER VAUDOIS, à LAUSANNE

Agent dans chaque district: Le Receveur de l'Etat.

Bex:	MM. François Thomas, boursier communal.
La Cure (Suisse):	Philibert Monnier.
Montreux:	D. Miéville, banquier.
Ste-Croix:	Edouard Chatelain.
Vallorbe:	Mme veuve Glardon.

Vêtements sur mesure et confection pr messieurs.

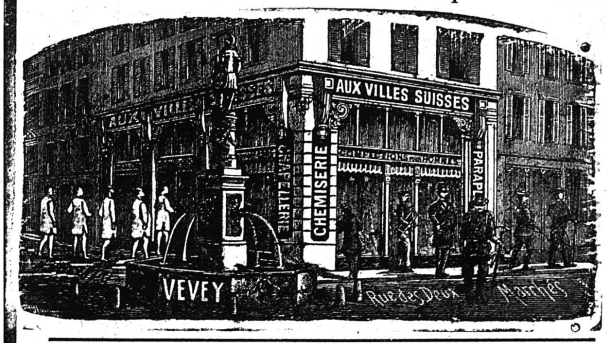

Pour ceux qui souffrent de l'estomac

A tous ceux qui, par suite de refroidissements ou surmenage de l'estomac, d'abus, de digestion difficile, de manger trop chaud ou trop froid ou par des repas irréguliers, souffrent de maux d'estomac, tels que:

Catharres d'estomac, crampes d'estomac, douleurs d'estomac, digestion difficile ou engorgements

nous recommandons un bon remède de famille dont la grande efficacité est reconnue depuis de nombreuses années. C'est le renommé remède

DIGESTIF ET DÉPURATIF

Vin aromatique de Hubert Ulrich

Ce vin aromatique est préparé avec des plantes curatives choisies parmi les plus salutaires et avec du bon vin; il fortifie et vivifie les organes digestifs de l'homme sans être un purgatif. Le vin aromatique calme les perturbations de la circulation du sang, élimine du sang tous les germes de maladie et active rapidement le renouvellement d'un bon sang.

Par l'emploi judicieux et à temps du vin aromatique, tous les germes des maux d'estomac sont étouffés. On ne devrait pas hésiter à en faire usage et le préférer à tout autre remède violent et nuisible à la santé. Les symptômes: **maux de tête, renvois, cardialgie, flatuosité, malaises avec vomissements,** qui dans les **affections chroniques de l'estomac** font souffrir cruellement, sont souvent apaisées par quelques verres de ce vin.

La constipation et ses suites désagréables, telles que l'oppression, les colliques aiguës, les battements de cœur, les insomnies, ainsi que les dépôts anguins au foie, les affections de la rate et du système de déjections (douleurs hémorroïdales) sont, par le vin aromatique, soulagées rapidement et sans effort Le vin aromatique soulage les digestions difficiles, redonne de la vigueur et éloigne par une selle légère les matières inutiles de l'estomac et des intestins.

Les pâles couleurs, l'anémie, la débilité, sont généralement les suites d'une mauvaise digestion, d'une reconstitution défectueuse du sang et le signe d'un état maladif du foie. Le manque d'appétit par suite de renvois nerveux et disposition maladive, ainsi que les maux de tête et insomnies continuelles sont souvent à l'état latent chez des malades de cette catégorie. ☛ Le vin aromatique rend aux forces vitales affaiblies une nouvelle impulsion. ☛ Le vin aromatique stimule l'appétit, active la digestion et la nutrition, procure rapidement la transformation des matières nutritives, accélère et améliore la formation du sang, calme les nerfs surexcités et ramène les malades à la vie. De nombreux témoignages de reconnaissance et de remerciements en sont la preuve.

Le vin aromatique se vend en flacons à fr. 2.50 et 3.50 dans les pharmacies de Lausanne, Cully, Chexbres, Vevey, Clarens, Montreux, Territet, Oron-la-Ville, Châtel-St-Denis, Moudon, Lucens, Mézières, Bercher, Echallens, Bussigny, Cossonay, La Sarraz, Orbe, Romainmôtier, Vallorbe, Le Sentier, Yverdon, Morges, Aubonne, Bière, Rolle, Begnins, Nyon, Coppet, Genève, Evian, Thonon, etc., ainsi que dans toutes les pharmacies des grandes et petites localités du canton de Vaud, de la Suisse et des pays voisins.

En outre les pharmacies Morin et Cie, place de la Palud 21, E. Cottier, place du Tunnel, M Grandjean, place de la Palud 24, H. Coeytaux, Feyler et Odot, à Lausanne, expédient aussi aux prix originaux, par 3 flacons et plus de vin aromatique dans toutes les localités de la Suisse. — Se méfier des contrefaçons. Prière de demander distinctement le **vin aromatique Hubert Ulrich.**

Notre vin aromatique n'est pas un remède secret; sa composition est de: Vin de Malaga 450,0, Esprit de vin 100,0, glycérine 100,0, Vin rouge 240,0, Suc de sorbier 150,0, Suc de cerises 320,0, Fenouil, Anis, Racines d'aunée, Racines de ginseng américain, Racines de gentiane, de jonc odorant, environ 10,0. Tous ces ingrédients sont mélangés.

KURSAAL

Tous les soirs, à 8 ½ heures, sauf le jeudi.

Lausanne brigue!

Dernière semaine.

DIMANCHE 25 FÉVRIER

Irrévocablement deux dernières représentations.

En Matinée à 2 ½ h., et en Soirée à 8 ½ h.

HORLOGERIE-BIJOUTERIE

S. DÉGALLIER 15

2, Place St-François, 2.

LAUSANNE

L'ANTINOSINE en flacons ou en pilules de la **Case de l'Oncle Tom** GENEVE

30 ans de succès

Demandez dans toutes les pharmacies et drogueries:

LE MEILLEUR DÉPURATIF DU SANG

VINS de VILLENEUVE

Médaille d'or. Genève 1896. 10

Médaille d'argent, Paris 1900.

Emile MONNET, Lausanne.

AUGUSTE LAMBERT

Je ne me presse pas...

monologue humoristique.

INDÉCIS

Monologue en langage vaudois.

Ces deux pièces (très gaies et pouvant être entendues de tous), réunies en une seule brochure:

1 franc.

EDITEUR: Imprimerie du Journal d'Yverdon.

Envoi contre remboursement.

Tout bonbon non revêtu de notre nom est une contrefaçon.

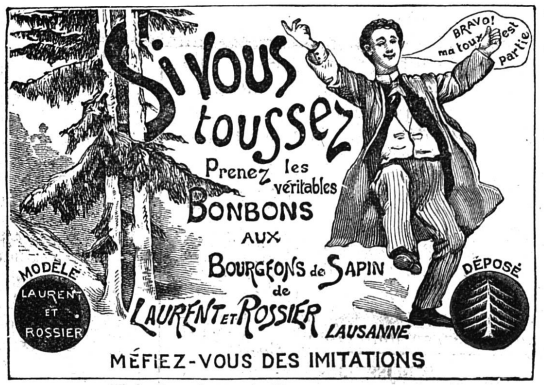

Hri Rossier et Cie, successeurs.

DARTRES, BOUTONS, ECZEMAS, **MALADIES DE LA PEAU** ET **IMPURETÉS DU TEINT** sont prévenus et gueris par l'emploi du **SAVON CALLET** à base de soufre et goudron 25 ans de succès. *Refuser les imitations.* 80 cts. dans les pharmacies et bonnes drogueries. cts. 80

11 ANS DE SUCCÈS

Caramels pour la toux au sureau et pavot, mousse d'Islande, miel, cachou, agent de change. La plus grande vente et expédition par

H. SEILER, Grand-Pont, 6

Près le Kursaal.

PUBLICITÉ

dans le

canton de Vaud

Conteur Vaudois.
Gazette de Lausanne.
Revue.
Nouvelliste vaudois.
Tribune.
Petite Revue. *(Gazette du Village)*
Feuille des Avis officiels.
Courrier suisse.
Gazette des Etrangers de Lausanne-Ouchy.
Feuille d'Avis de Montreux.
Journal des Etrangers de Montreux.
Feuille d'Avis de Vevey.

E. PÆRLI & Co BIENNE

CHAUFFAGES CENTRAUX

de tous systèmes

Eau chaude, Vapeur à basse pression etc.