Zeitschrift: Le conteur vaudois : journal de la Suisse romande
Band: 61 (1923)
Heft: 14

Artikel: Chemin de fer Martigny-Châtelard : gare des Marécottes
Autor: [s.n.]
DOI: https://doi.org/10.5169/seals-217895

Nutzungsbedingungen
Die ETH-Bibliothek ist die Anbieterin der digitalisierten Zeitschriften. Sie besitzt keine Urheberrechte an den Zeitschriften und ist nicht verantwortlich für deren Inhalte. Die Rechte liegen in der Regel bei den Herausgebern beziehungsweise den externen Rechteinhabern. Siehe Rechtliche Hinweise.

Conditions d'utilisation
L'ETH Library est le fournisseur des revues numérisées. Elle ne détient aucun droit d'auteur sur les revues et n'est pas responsable de leur contenu. En règle générale, les droits sont détenus par les éditeurs ou les détenteurs de droits externes. Voir Informations légales.

Terms of use
The ETH Library is the provider of the digitised journals. It does not own any copyrights to the journals and is not responsible for their content. The rights usually lie with the publishers or the external rights holders. See Legal notice.

Download PDF: 24.04.2025

ETH-Bibliothek Zürich, E-Periodica, https://www.e-periodica.ch

A celui qui désire conserver sa chevelure comme à celui qui regrette de l'avoir perdue, le même conseil peut être donné :

EMPLOYEZ

MEXANA

SANS RIVAL *contre* **chute des cheveux, pellicules, blanchissement.**

FORTIFIANT INCOMPARABLE, assurant la repousse rapide de la chevelure, même sur les endroits lee plus chauves.

Après quelques jours d'emploi, l'effet est surprenant.

Le flacon 4 fr. 50 et 8 fr. 56

Envoi contre remboursement franco

Grande Parfumerie

EICHENBERGER

Rue de Bourg, 21, Lausanne

Lors d'un **DÉCÈS** **l'intérêt** de chaque **famille** est de se servir à la

Maison H. Amiguet

Cercueils - Couronnes
Transports
Formalités gratuites
Prix modérés
Télép. 54.10 — Permanent 27.44
Rue St-François 18, LAUSANNE

PIANOS

électriques et Pneumatiques. Pianos à mains des meilleures marques. Vente. Echanges. Accords. Répar.

PETRONIO & OULEVEY

2 Avenue de France — LAUSANNE — Téléphone 50.97

Ch. SCHMIDHAUSER & Cie

Banque Commerciale de Lausanne

Fondée en 1893. Capital et réserve : **1,395,000**

traite toutes opérations de banque, notamment :
Crédits garantis (par titres, hypothèques ou signatures);
Comptes de chèques, sans commission ;
Escompte de papier commercial et **encaissement d'effets** sur la Suisse et l'étranger;
Encaissement de tous coupons. Achat et vente de fonds publics et de **tous titres** aux **bourses suisses et étrangères**. Administration de fortunes. Gérance de titres. Souscription à toutes émission, franco commission.

Dépôts à terme : de 4 ½ à 5 % d'intérêt.

LE *Lysoform* est employé dans les Hôpitaux, Maternités, Cliniques, etc., pratiquement reconnu par MM. les Docteurs comme le meilleur **Antiseptique, Microbicide** et **Désinfectant.** — Pour éviter les contrefaçons, exigez les emballages originaux munis de notre marque déposée.

Flacons 100 gr. : 1 fr., 250 gr. : 2 fr.

En vente dans toutes Pharmacies et Drogueries.
Société Suisse d'antisepsie **LYSOFORM**, Lausanne.

Toutes sortes de

CUIRS PEAUX ET SAUVAGINES

sont achetés aux meilleurs conditions.

R. LEMPEN, Lausanne
Borde 9. Téléph. 27.03

VINS DE VILLENEUVE

Médaille d'or, Genève 1896.

MONNET & Cie, Lausanne

ABONNEZ-VOUS

AU

„CONTEUR VAUDOIS"

Il est dans votre intérêt

de vous chausser chez

H. BLUM

Succ. de Veuve E. Blum

Place St-Laurent, en face de l'Eglise

LAUSANNE

L'élevage des poules, des lapins, des chèvres, des moutons, des porcs, des oies, des dindons, des pigeons.

8 opuscules à 1 fr. pièce. Pourquoi vous en priver?

Chez **S. HENCHOZ,** place Chauderon 14, Lausanne.

Chemin de fer MARTIGNY-CHATELARD

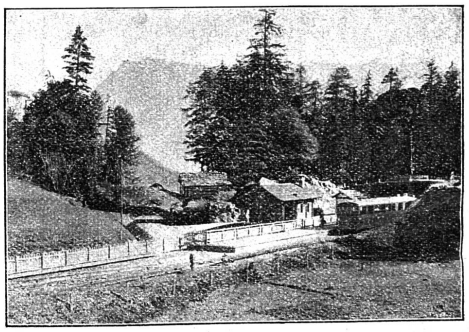

Gare des Marécottes

Crédit Foncier Vaudois

Dépôts contre

OBLIGATIONS FONCIÈRES

à 5 ans

4 %

Caisse d'Epargne Cantonale Vaudoise

la seule garantie par l'Etat

Intérêt pour 1923 4 %

ROYAL BIOGRAPH

Place Centrale — **LAUSANNE** — **Téléphone 29.39**

Matinée à 3 h. — Tous les jours. — Soirée à 8 h. 30

Du vendredi 6 au jeudi 12 avril

Dimanche 8 avril : matinée à 2 h. ½ et 4 h. ½

Deux grands succès cinématographiques

Mary CARR la géniale et inoubliable créatrice de „MAMAN" dans

UNE MARTYRE

Grand film artistique et dramatique en 4 actes.

Miss **Ellen PERCY,** la gracieuse ingénuité américaine dans

SA NIÈCE AVAIT RAISON

Comédie-vaudeville en 3 actes.

Mercredi 12 et Jeudi 12, **en matinée seulement**

LA CRÉATION DU MONDE

Merveilleux film d'art. Le vrai spectacle de familles