Zeitschrift: Le nouveau conteur vaudois et romand
Band: 87 (1960)
Heft: 8

Artikel: Solution du problème de mars
Autor: [s.n.]
DOI: https://doi.org/10.5169/seals-231940

Nutzungsbedingungen
Die ETH-Bibliothek ist die Anbieterin der digitalisierten Zeitschriften auf E-Periodica. Sie besitzt keine Urheberrechte an den Zeitschriften und ist nicht verantwortlich für deren Inhalte. Die Rechte liegen in der Regel bei den Herausgebern beziehungsweise den externen Rechteinhabern. Das Veröffentlichen von Bildern in Print- und Online-Publikationen sowie auf Social Media-Kanälen oder Webseiten ist nur mit vorheriger Genehmigung der Rechteinhaber erlaubt. Mehr erfahren

Conditions d'utilisation
L'ETH Library est le fournisseur des revues numérisées. Elle ne détient aucun droit d'auteur sur les revues et n'est pas responsable de leur contenu. En règle générale, les droits sont détenus par les éditeurs ou les détenteurs de droits externes. La reproduction d'images dans des publications imprimées ou en ligne ainsi que sur des canaux de médias sociaux ou des sites web n'est autorisée qu'avec l'accord préalable des détenteurs des droits. En savoir plus

Terms of use
The ETH Library is the provider of the digitised journals. It does not own any copyrights to the journals and is not responsible for their content. The rights usually lie with the publishers or the external rights holders. Publishing images in print and online publications, as well as on social media channels or websites, is only permitted with the prior consent of the rights holders. Find out more

Download PDF: 15.07.2025

ETH-Bibliothek Zürich, E-Periodica, https://www.e-periodica.ch

Mots croisés

à la mode de chez nous

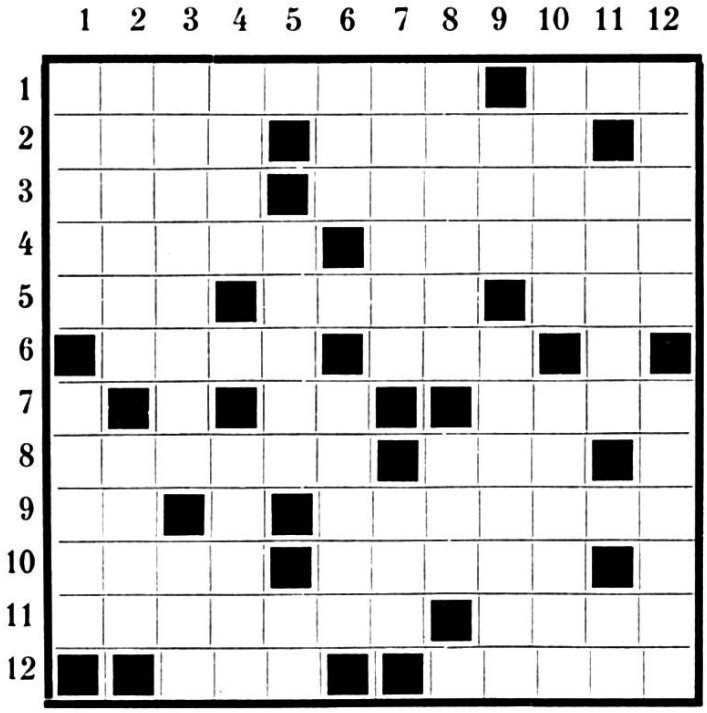

Horizontalement :

1. Un ton dont ne voudraient pas les fabricants de produits de lessive pour leur réclame ; quand il est couché, il y a longtemps qu'il est levé.
2. On peut l'avoir forte d'amour-propre ou de folie ; peut être parfois « doux » en propos malveillants.
3. Anneau de cordage ; on l'accompagne souvent au violon.
4. Ce que l'on fait généralement au saut du lit ; est monté au feu, deux fois...
5. Pronom d'Outre-Sarine ; mode d'utiliser les issues pour palais délicats ; ses filles adorent la parure.
6. On y dépose de belles culottes ; les insensibles ont le cœur dans cet état.
7. Durée d'une révolution ; fait le désespoir des teinturiers-détacheurs...
8. Ne nous casse plus les oreilles ; la coquette soigne chacun d'eux au rimmel.
9. Donne sa vraie valeur aux billets de banque ; la fin des postillons.
10. Confondre en un ; ne parle jamais du temps où elle fut petite.
11. Le plus souvent éternels ; on n'embrasse plus, de nos jours, une carrière, sans avoir recours à eux (sing.).
12. Ce qu'il y a de plus nouveau ; les Valaisans leur doivent depuis longtemps de n'être plus assoiffés.

Verticalement :

1. Quand on les arrête, c'est pour les exécuter... ; naît presque toujours avant le mariage.
2. Peut être de secours ; boîte à surprises ou à secrets.
3. On est mal à l'aise quand on n'est pas dedans ; à moitié ignoré.
4. Bayer aux corneilles ; on la touche avec joie quand on ne l'a pas revue depuis longtemps.
5. Manière de voler qui n'est pas du goût des aviateurs (sing.) ; direction ou préfixe.
6. Marie de France en a fait de gracieux (sing.) ; seul un créateur peut en tirer quelque chose de valable.
7. On juge un commerçant sur leur tenue au doit, comme à l'avoir ; laisse passer le meilleur, retient le « crouïe ».
8. Débite des injures à la file ; lieu en désordre.
9. On faisait, autrefois, échec à la reine avec l'un d'eux ; fait partir pour la gloire plus d'un Italien.
10. A de la peine à débiter régulièrement ; en font-ils les amoureux qui attendent en vain leur belle ?
11. Régime qui a ses hauts et ses bas ; début et fin d'un appel à l'aide.
12. De bas en haut comme de haut en bas, a perdu la tête... ; son amitié pour Pylade était légendaire.

M. rms.

Solution du problème de mars :

Horizontalement : 1. Stase ; rang. — 2. Tarin ; rioles. — 3. Octave ; nuit. — 4. Pô : mouton ; dû. — 5. Té ; usine ; EA. — 6. Tôt ; tri. — 6. Scaferlati. — 7. Eau ; rien ; clé. — 9. nuit. — 10. cercle ; Ive. — 11. Neos ; rire. — 12. Unité ; lé ; ara.

Verticalement : 1. Stop ; usé ; ONU. — 2. Tacot ; cab ; en. — 3. Art ; étau ; coi. — 4. Siam ; of ; lest. — 5. Envoûter. — 6. Eus ; rince. — 7. RR ; tilleul. — 8. Aï ; on ; Anière. — 9. Nonne. — 10. Glu ; tic ; ira. — 11. Eider ; lever. — 12. Estuaire.