Zeitschrift: Le nouveau conteur vaudois et romand
Band: 87 (1960)
Heft: 9

Artikel: Mots croisés : à la mode de chez nous
Autor: Rms.
DOI: https://doi.org/10.5169/seals-231970

Nutzungsbedingungen
Die ETH-Bibliothek ist die Anbieterin der digitalisierten Zeitschriften. Sie besitzt keine Urheberrechte an den Zeitschriften und ist nicht verantwortlich für deren Inhalte. Die Rechte liegen in der Regel bei den Herausgebern beziehungsweise den externen Rechteinhabern. Siehe Rechtliche Hinweise.

Conditions d'utilisation
L'ETH Library est le fournisseur des revues numérisées. Elle ne détient aucun droit d'auteur sur les revues et n'est pas responsable de leur contenu. En règle générale, les droits sont détenus par les éditeurs ou les détenteurs de droits externes. Voir Informations légales.

Terms of use
The ETH Library is the provider of the digitised journals. It does not own any copyrights to the journals and is not responsible for their content. The rights usually lie with the publishers or the external rights holders. See Legal notice.

Download PDF: 28.04.2025

ETH-Bibliothek Zürich, E-Periodica, https://www.e-periodica.ch

Mots croisés

à la mode de chez nous

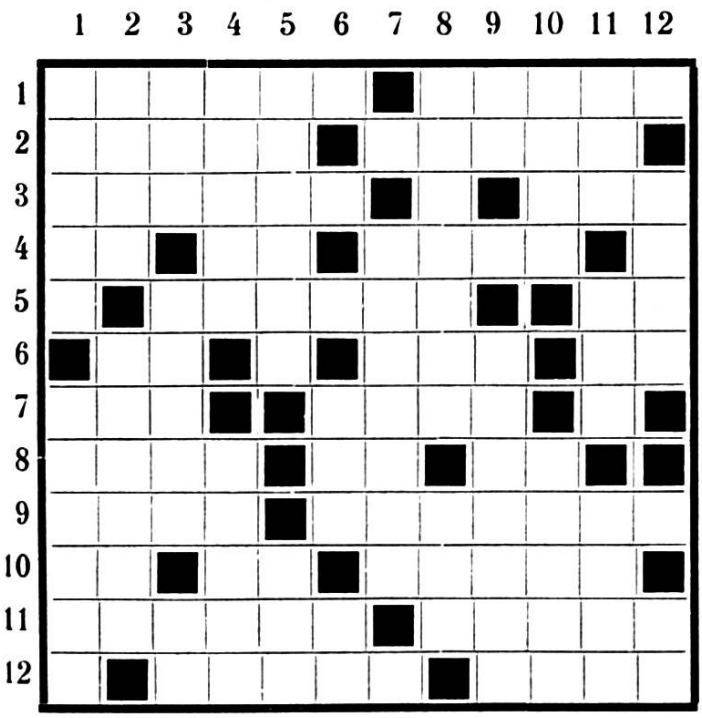

Horizontalement :

1. L'Eglise lui doit le jour ; tentative de vol.
2. Corps gras ; qualifieraient certaines nations.
3. N'est souvent qu'un grain de sable ; nudiste intégral.
4. Tête de statue ; demi fini ; renaît des cendres du varech.
5. Ne saurait choisir la liberté ; risquerait d'embouteiller Paris.
6. Bon dieu ; manche venue d'Outre-Manche ; parfois bon, parfois mal.
7. Tache qui n'enlève rien à la pureté du teint ; certaines poires sont classées sous ce générique.
8. Acquis avec le jour ; romains ; tranche de gâteau.
9. Lieu du premier voyage de noce ; précède un lapin.
10. Bien appris ; abréviation de centiare ; Lumière qui souffrit des ténèbres.
11. Luth à deux manches ; inversé : qui n'y va pas est malade.
12. Bas-fond ; pour avoir la langue bien pendue.

Verticalement :

1. N'a pas droit au paddock ; somme que l'on peut faire les yeux fermés.
2. Honoraire payé à un prêtre pour un service funèbre ; peut être bourguignonne.
3. Une conversation sans esprit en manque ; qui mal donne, la perd ; ne vieillissent pas toujours.
4. Le dernier de la classe appartient à cette race ; peut être sympathique.
5. Ténébreux état ; début d'un abcès.
6. Se répète pour ne rien dire.
7. Marque la surprise ; frère d'un cousin ;
8. Victimes d'un chat ; on le dit d'une voix qui ne se fait plus entendre.
9. Clef des rêves ; embryon du support d'une rose.
10. Maintient le charme ; anneaux de forgerons.
11. Prend le taureau par les cornes ; un juron lorsqu'il est « à papier » ; force la dose.
12. On se fait du mauvais sang lorsqu'il ne travaille pas ; soi, à soi.

M. rms.

Solution du problème d'avril

Horizontalement : 1. Isabelle ; ble. — 2. Dose ; aigre. — 3. Erse ; ivrogne. — 4. Etire ; recuit. — 5. Sie ; Caen ; Eve. — 6. Etal ; sec. — 7. An ; halo. — 8. Muette ; cil. — 9. Or ; Asialie. — 10. Unir ; naine. — 11. Regrets ; test. — 12. Neo ; bisse.

Verticalement : 1. Idées ; amour. — 2. Sortie ; urne. — 3. Assiette ; ign. — 4. Béer ; terre. — 5. Eclat ; eo. — 6. Lai ; néant. — 7. Livres ; sas. — 8. Egrène ; cii. — 9. Roc ; Chianti. — 10. Bègue ; allées. — 11. Nival : SS. — 12. Etêté ; Oreste.

Romands !

Le verre de l'amitié se boit au

BUFFET DE LA GARE

Robert PÉCLARD LAUSANNE