Zeitschrift: Le nouveau conteur vaudois et romand
Band: 88 (1961)
Heft: 11

Artikel: Mots croisés : à la mode de chez nous
Autor: Rms.
DOI: https://doi.org/10.5169/seals-232544

Nutzungsbedingungen
Die ETH-Bibliothek ist die Anbieterin der digitalisierten Zeitschriften. Sie besitzt keine Urheberrechte an den Zeitschriften und ist nicht verantwortlich für deren Inhalte. Die Rechte liegen in der Regel bei den Herausgebern beziehungsweise den externen Rechteinhabern. Siehe Rechtliche Hinweise.

Conditions d'utilisation
L'ETH Library est le fournisseur des revues numérisées. Elle ne détient aucun droit d'auteur sur les revues et n'est pas responsable de leur contenu. En règle générale, les droits sont détenus par les éditeurs ou les détenteurs de droits externes. Voir Informations légales.

Terms of use
The ETH Library is the provider of the digitised journals. It does not own any copyrights to the journals and is not responsible for their content. The rights usually lie with the publishers or the external rights holders. See Legal notice.

Download PDF: 28.04.2025

ETH-Bibliothek Zürich, E-Periodica, https://www.e-periodica.ch

Mots croisés

à la mode de chez nous

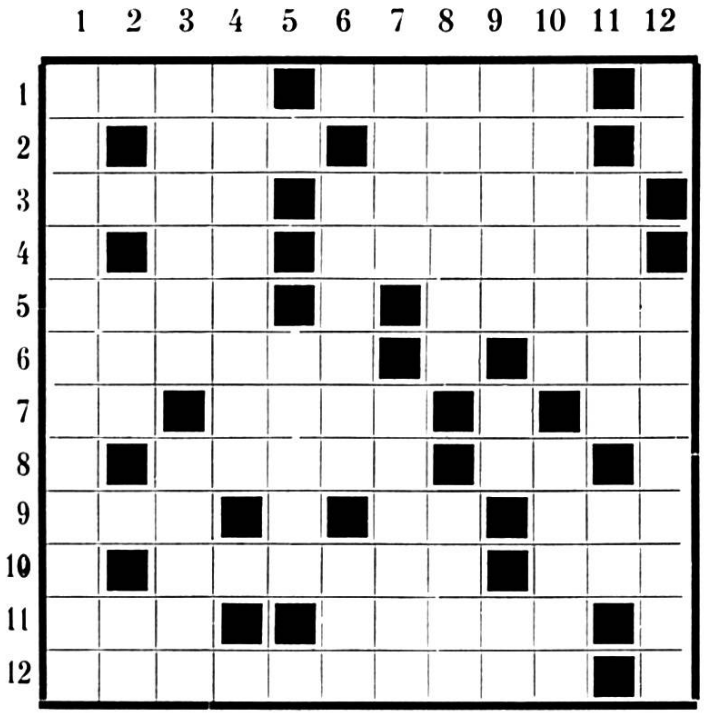

Horizontalement :

1. Double dans les issues ; une bande peu recommandable !
2. Ne facilite pas l'instruction ; féminise Léon.
3. On se plaint, parfois, de son mauvais tour ; vieux train.
4. Entre figue et raisin ; la région viticole française dont on apprécie le Château-Neuf.
5. Collection de lustres ; où se lovent les chaînes et câbles d'un navire.
6. Il y a un art de les accommoder ; se dit d'un ridicule orgueil.
7. Accord entre deux Bretons ; plus de gens qu'on ne pense en sont partis ; demeurer sans effets !
8. Tantôt haute, tantôt basse ; pêchées dans l'Aar.
9. Chiffre cher à Vespasien ; pour nous ; un capucin qui en descend peut-être.
10. Ne vaut pas le geste auguste du « Semeur » ; (inversé) art latin.
11. Une tête bien neuchâteloise ; a le sens de rengaine pour tout Romand.
12. Conseil d'arrondissement.

Verticalement :

1. Observe tout ce qui se passe dans un lit ! (deux mots).
2. Sujet à des engorgements ! Outrageant pour le beau physique (sing.).
3. Cinématographiés, ces dessins-là donnent la sensation du mouvement ; il faut avoir des poches pour le faire.
4. Souvent ruineux pour vos assurances.
5. De bas en haut : la fabrication de la « bleue » lui cause pas mal de troubles ces temps-ci !
6. User mal de son crédit ; qualifie celui qui cherche à tirer la vérité de son puits !
7. Ne craint pas la bûche ; pleureuses grecques et romaines les savaient par chœur.
8. Suprême coquetterie : nos cols ne le connaissent que sous la forme épingle à cheveux ; cher mots-croisiste, j'espère que tu es dans cet état en faisant les mots croisés du *Conteur romand* ! (inversé).
9. Débarrassa une étoffe de ses nœuds ; de trop à l'office d'état civil ; lisière de forêt.
10. On n'aime pas à les voir brouillés ; suffit !...
11. Forme d'une plaie causée par une arme blanche ; (phonét. de bas en haut) : partit sans adresse...
12. Son amant lui fit les cornes ! — Met toutes ses facultés au service des cours !

M. rms.

Solution du problème de juin :

Horizontalement : 1. Haleine ; obis. — 2. Ilot ; emir ; Nô. — 3. Elue ; zut ; roi. — 4. Sep ; bac. — 5. Lasso ; gui. — 6. PS ; auto-école. — 7. Gitan ; hue. — 8. Ebat ; pot. — 9. Rôles ; pou ; bo. — 10. Ruera ; eu ; air. — 11. Og ; insulte. — 12. Té ; égarement.

Verticalement : 1. Hies ; Pierrot. — 2. Allées ; bouge. — 3. Loup ; gale. — 4. Eté ; laiterie. — 5. Saut ; sang. — 6. Nez ; star ; sa. — 7. Emu ; son ; peur. — 8. It ; oe ; poule. — 9. Or ; chou ; im. — 10. Ragoût ; âne. — 11. Inocule ; bien. — 12. Soi ; ie ; cor.