Zeitschrift: Le nouveau conteur vaudois et romand
Band: 89 (1962)
Heft: 11-12

Artikel: Mots croisés
Autor: Rms.
DOI: https://doi.org/10.5169/seals-233022

Nutzungsbedingungen
Die ETH-Bibliothek ist die Anbieterin der digitalisierten Zeitschriften. Sie besitzt keine Urheberrechte an den Zeitschriften und ist nicht verantwortlich für deren Inhalte. Die Rechte liegen in der Regel bei den Herausgebern beziehungsweise den externen Rechteinhabern. Siehe Rechtliche Hinweise.

Conditions d'utilisation
L'ETH Library est le fournisseur des revues numérisées. Elle ne détient aucun droit d'auteur sur les revues et n'est pas responsable de leur contenu. En règle générale, les droits sont détenus par les éditeurs ou les détenteurs de droits externes. Voir Informations légales.

Terms of use
The ETH Library is the provider of the digitised journals. It does not own any copyrights to the journals and is not responsible for their content. The rights usually lie with the publishers or the external rights holders. See Legal notice.

Download PDF: 28.04.2025

ETH-Bibliothek Zürich, E-Periodica, https://www.e-periodica.ch

Mots croisés

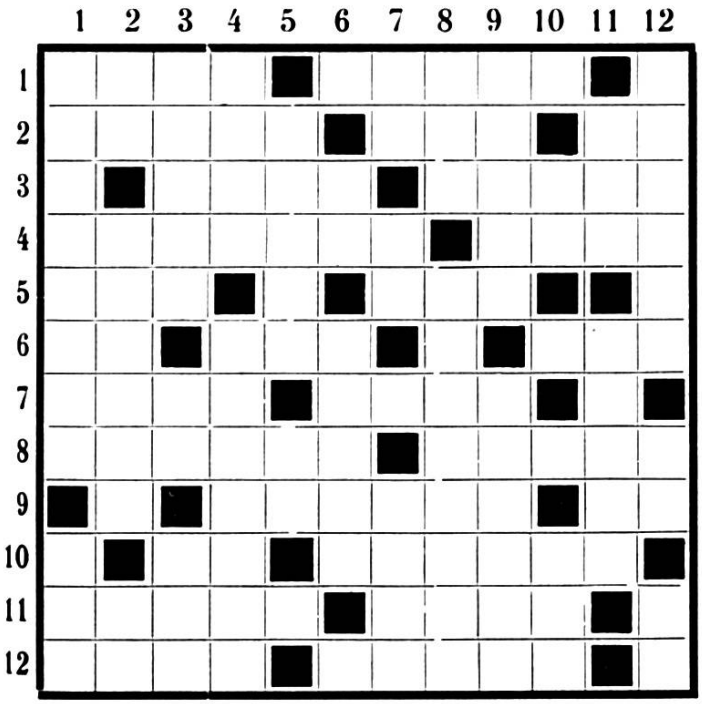

Horizontalement :

1. Peut être roulant, sans être drôle ; fera un grand feu.
2. Le grand réclame de la souplesse ; on la mène en bateau quand elle est sienne ; appris à l'enfant grec.
3. Il y a toujours moyen de s'entendre quand l'on est du même ; devises des Sforza.
4. On doit l'être aux malheureux ; avertissement à se ranger.
5. Objet de tout repos ; élimine le superflu.
6. Début de jaunisse ; précédant quel, sans changement ; choquant.
7. Sujet à des éruptions ; couleurs à l'œil.
8. L'est souvent dans son langage ; maître célèbre de la littérature.
9. Les hommes peuvent prendre rang comme lui ; inv. et phon. : petite baie.
10. Tête d'ange ; but d'un marché commun.
11. La gloire et la liberté ont chacun le sien ; inv. : par la parole, on en fournit souvent une contre soi.
12. Tel un homme de mérite extraordinaire ; ont fait leur temps.

Verticalement :

1. Tremble lorsqu'il n'est pas argenté ; pratique pour un transport en commun.
2. Affirmation provençale ; un rire jaune ; tête de matou.
3. Un tout petit bout d'homme ; phon. : Bon Dieu ; sur ses bords on est de Berne.
4. Inv. : heureux qui le trouve dans la tempête ; ce que l'on fait instinctivement dans les ténèbres.
5. Se fatigue en efforts pénibles ; a éclaté sans danger...
6. Se suivent de droite à gauche ; Luik en flamand.
7. Le commencement d'un empire ; vient après le docteur ; peuvent être chargées de grêle.
8. On en fait des chaînes, mais pas de montre ; inventé par l'homme pour se donner du prestige.
9. Une manière de battre les œufs ; qualifie certaines consonnes (sing.).
10. Tapait dans l'œil de Cléopâtre ; c'est le premier qui coûte.
11. Ne garde pas toujours ses moutons ; souvent générale.
12. Permet à un mufle de prendre l'air ; terme de loyer ; entre huit et dix. *M.rms.*

Solution du problème de juin :

Horizontalement : 1. Maréchal ; âme. — 2. El ; micros. — 3. Puce ; muets. — 4. Ste ; caisse. — 5. Nique. — 6. Net ; unir ; dot. — 7. Grise ; nue ; ro. — 8. Eu ; otite ; sol. — 9. Don ; Anne. — 10. Siège ; râpe. — 11. Tue ; reprise. — 12. Ref ; casier.

Verticalement : 1. Mensonge. — 2. Erudite. — 3. Repenti ; œuf. — 4. Elu ; songe. — 5. Caquet. — 6. Un ; ra. — 7. Am ; ceintures. — 8. Lima ; rue ; api. — 9. Cuir ; âpre. — 10. Ares ; sneir. — 11. Mots ; Oron. — 12. Esse ; tolérer.