Zeitschrift: Le nouveau conteur vaudois et romand
Band: 90 (1963)
Heft: 5

Artikel: Mots croisés
Autor: Rms.
DOI: https://doi.org/10.5169/seals-233262

Nutzungsbedingungen
Die ETH-Bibliothek ist die Anbieterin der digitalisierten Zeitschriften auf E-Periodica. Sie besitzt keine Urheberrechte an den Zeitschriften und ist nicht verantwortlich für deren Inhalte. Die Rechte liegen in der Regel bei den Herausgebern beziehungsweise den externen Rechteinhabern. Das Veröffentlichen von Bildern in Print- und Online-Publikationen sowie auf Social Media-Kanälen oder Webseiten ist nur mit vorheriger Genehmigung der Rechteinhaber erlaubt. Mehr erfahren

Conditions d'utilisation
L'ETH Library est le fournisseur des revues numérisées. Elle ne détient aucun droit d'auteur sur les revues et n'est pas responsable de leur contenu. En règle générale, les droits sont détenus par les éditeurs ou les détenteurs de droits externes. La reproduction d'images dans des publications imprimées ou en ligne ainsi que sur des canaux de médias sociaux ou des sites web n'est autorisée qu'avec l'accord préalable des détenteurs des droits. En savoir plus

Terms of use
The ETH Library is the provider of the digitised journals. It does not own any copyrights to the journals and is not responsible for their content. The rights usually lie with the publishers or the external rights holders. Publishing images in print and online publications, as well as on social media channels or websites, is only permitted with the prior consent of the rights holders. Find out more

Download PDF: 15.07.2025

ETH-Bibliothek Zürich, E-Periodica, https://www.e-periodica.ch

Mots croisés

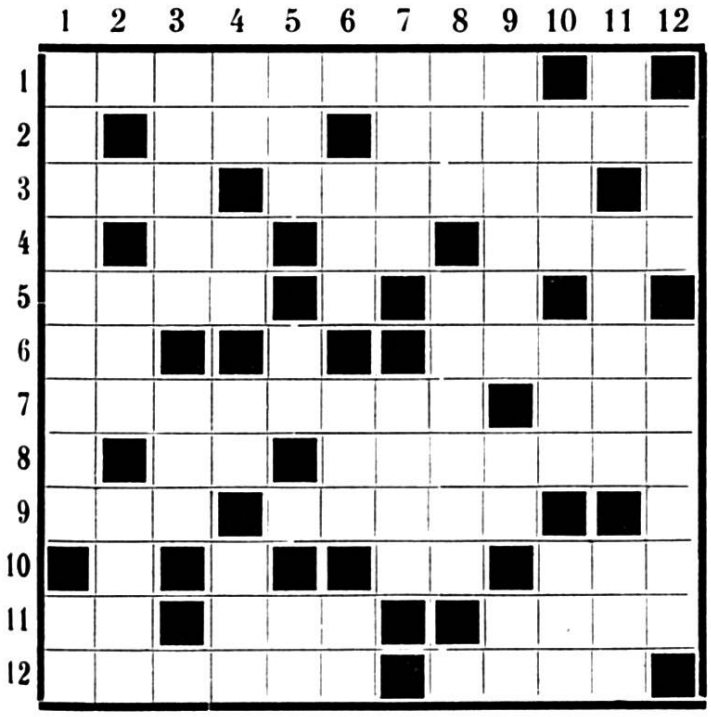

Horizontalement :

1. Font partie d'une combinaison bien féminine.
2. Fut complètement dégoûté de la flotte après son aventure ; coupe des tranches de belle-mère.
3. Doublé, on en raconte beaucoup sur son compte ; sujettes à correction.
4. Inversé : peut concerner un petit endroit ; doublé : fait dodo ; prépare l'avenir.
5. Fait les yeux doux ; phon. : interdit aux plus de 18 mois.
6. Lettres venant de Lucerne ; les besoins qui existent effectivement le sont bien.
7. Mon cinquante pour cent ; répété, manque de tenue.
8. On peut le mettre en boule ; tu tournes et retournes un projet dans ton esprit.
9. Est rarement clair en Normandie ; toucha... le jour de la Sainte-Touche.
10. Fin de soirée ; à doubler pour une balle.
11. Colette l'a doublé ; on peut l'être de la nature et de la vérité ; quand on est dedans, on est toujours convenable.
12. Un truc pour attraper les vieilles ; ce que l'on fait d'une table quand on ne veut plus rien savoir du passé.

Verticalement :

1. Mérite souvent une bonne correction ; une tranche de gâteau.
2. Lève la patte ; vieux registre parlementaire.
3. Peut être mortel ; noircit à Londres.
4. Il en faut deux pour former ce qui a été lente ; élément de charpente ; de bas en haut, précède les cornes ; marque, en général, les débuts d'une explication.
5. De bas en haut : être surnaturel ; entre deux sujets ; deux romains.
6. De bas en haut : métamorphose un blanc-bec en poilu ; futur plein de promesses ; fin de partie.
7. C'est en désespoir de cause que l'on en jette parfois ; il est difficile d'être plus têtu qu'elle !
8. Point de départ d'une entourloupette historique ; qualité de l'âme.
9. Somme de peu d'importance ; marque l'accord entre deux Teutons ; premier pas dans la résistance.
10. Ainsi se termine la danse ; Claude lui aurait mieux convenu que Charles ; gros : self-défense du chat.
11. Chalet de nécessité ; le diable l'emporte ; une demi minute.
12. Favorise les grèves ; mot magique ouvrant toutes les portes.

M. Rms.

Solution du problème de décembre

Horizontalement : 1. Tournedos ; ac. — 2. Renversé ; oil. — 3. Oui ; or ; âpre. — 4. NF ; émeri. — 5. Gag ; aléas. — 6. Sein ; Lottas. — 7. Ostie ; Io. — 8. Oronge ; psi. — 9. Renonce ; pion. — 10. Epi ; ortolan. — 11. Sue ; Tea ; insu. — 12. SS ; étui.

Verticalement : 1. Tronc ; pores. — 2. Oeuf ; repus. — 3. Uni ; gémonies. — 4. RV ; gai ; no. — 5. Neo ; gnognote. — 6. Erre ; secret. — 7. Ds ; malt ; étau. — 8. OE ; Eloi. — 9. Arête ; pli. — 10. Opiat ; piano. — 11. Air ; saisons. — 12. Clef ; soin ; un.