Zeitschrift: Curaviva : revue spécialisée

Herausgeber: Curaviva - Association des homes et institutions sociales suisses

Band: 8 (2016)

Heft: 4: Le coût de la fin de vie : repenser les modèles d'accompagnement de la vieillesse

Werbung

Nutzungsbedingungen

Die ETH-Bibliothek ist die Anbieterin der digitalisierten Zeitschriften auf E-Periodica. Sie besitzt keine Urheberrechte an den Zeitschriften und ist nicht verantwortlich für deren Inhalte. Die Rechte liegen in der Regel bei den Herausgebern beziehungsweise den externen Rechteinhabern. Das Veröffentlichen von Bildern in Print- und Online-Publikationen sowie auf Social Media-Kanälen oder Webseiten ist nur mit vorheriger Genehmigung der Rechteinhaber erlaubt. Mehr erfahren

Conditions d'utilisation

L'ETH Library est le fournisseur des revues numérisées. Elle ne détient aucun droit d'auteur sur les revues et n'est pas responsable de leur contenu. En règle générale, les droits sont détenus par les éditeurs ou les détenteurs de droits externes. La reproduction d'images dans des publications imprimées ou en ligne ainsi que sur des canaux de médias sociaux ou des sites web n'est autorisée qu'avec l'accord préalable des détenteurs des droits. En savoir plus

Terms of use

The ETH Library is the provider of the digitised journals. It does not own any copyrights to the journals and is not responsible for their content. The rights usually lie with the publishers or the external rights holders. Publishing images in print and online publications, as well as on social media channels or websites, is only permitted with the prior consent of the rights holders. Find out more

Download PDF: 14.07.2025

ETH-Bibliothek Zürich, E-Periodica, https://www.e-periodica.ch

UTILISATION POSSIBLE DANS LES ZONES À RISQUES

La lutte contre les agents pathogènes multirésistants ne se limite plus aux mesures complètes de prévention et d'hygiène que les employés des établissements de soins et les personnes agées ou malades doivent respecter. Les matériaux de construction sont de plus en plus étudiés à la loupe, car ils ont un impact considérable sur les normes d'hygiène. En effet, toute surface peut constituer un véritable nid de bactéries.

Dans les maisons de retraite et établissements de soins, un revêtement de sol facile à nettoyer et garantissant une désinfection parfaitement hygiénique est un facteur fondamental pour des personnes âgées ou malades dont le système immunitaire est affaibli. Prenons par exemple la bactérie clostridium: ces germes déclenchant des diarrhées peuvent émaner du sol et causer des maladies graves. Des solutions sûres

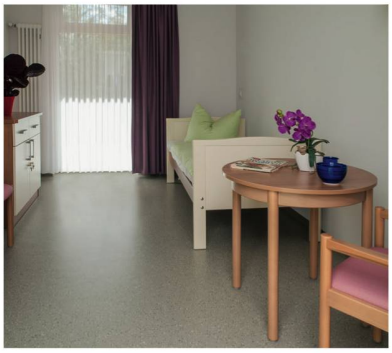

sont donc indispensables : les revêtements de sol en caoutchouc nora permettent non seulement un nettoyage facile, mais ils peuvent aussi être parfaitement désinfectés et conviennent de ce fait à une utilisation dans les zones à risques exigeant une désinfection régulière des surfaces.

Une solution durable et économique

Les revêtements de sol en caoutchouc nora n'exigent ni métallisation ni aucune protection de surface et il n'est pas nécessaire de souder les joints, ce qui permet d'exclure une source de germes supplémentaire. Comme ils ne contiennent pas de plastifiants et les matériaux ne risquent pas de rétrécir et les revêtements conservent des dimensions stables pendant des décennies. Voilà pourquoi, à long terme, les revêtements de sol nora représentent la solution la plus économique pour les maisons de retraite et établissements de soins.

---

nora flooring systems ag
Gewerbestrasse 16
CH-8800 Thalwil
Tél.: 044 835 22 88
mail: info-ch@nora.com
Internet: www.nora.com/ch

nora®

Miele
PROFESSIONAL

Une **hygiène parfaitement sûre** pour le linge et la vaisselle

L'entretien du linge et le nettoyage de la vaisselle auprès d'un seul et même fournisseur

- Des lave-linge aseptiques pour un traitement approfondi du linge potentiellement contaminé
- Des sèche-linge performants avec un temps de séchage court
- Des repasseuses rotatives peu encombrantes et hautement performantes
- Des lave-vaisselle à eau renouvelée avec désinfection thermique pour une hygiène remarquable
- Un rendement optimal pendant toute la durée du cycle de vie

Téléphone 056 417 27 51
professional@miele.ch | www.miele.ch/professional