Zeitschrift: Fachblatt für schweizerisches Anstaltswesen = Revue suisse des établissements hospitaliers

Herausgeber: Schweizerischer Verein für Heimerziehung und Anstaltsleitung; Schweizerischer Hilfsverband für Schwererziehbare; Verein für Schweizerisches Anstaltswesen

Band: 14 (1943)

Heft: 11

Werbung

Nutzungsbedingungen

Die ETH-Bibliothek ist die Anbieterin der digitalisierten Zeitschriften. Sie besitzt keine Urheberrechte an den Zeitschriften und ist nicht verantwortlich für deren Inhalte. Die Rechte liegen in der Regel bei den Herausgebern beziehungsweise den externen Rechteinhabern. Siehe Rechtliche Hinweise.

Conditions d'utilisation

L'ETH Library est le fournisseur des revues numérisées. Elle ne détient aucun droit d'auteur sur les revues et n'est pas responsable de leur contenu. En règle générale, les droits sont détenus par les éditeurs ou les détenteurs de droits externes. Voir Informations légales.

Terms of use

The ETH Library is the provider of the digitised journals. It does not own any copyrights to the journals and is not responsible for their content. The rights usually lie with the publishers or the external rights holders. See Legal notice.

Download PDF: 28.04.2025

ETH-Bibliothek Zürich, E-Periodica, https://www.e-periodica.ch

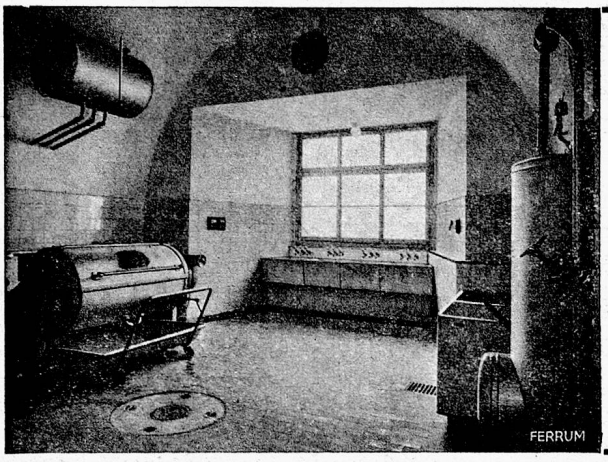

FERRUM

WASCHMASCHINEN
ZENTRIFUGEN
GLÄTTEMASCHINEN
TROCKENANLAGEN

Verlangen Sie Prospekte oder Jngenieur-Besuch

FERRUM A-G., Rupperswil
bei Aarau

WÄSCHEREIMASCHINEN-FABRIK

Dixin

das wirksame
milde Waschalkali

sichert

vollständige Wasserenthärtung
gründliche Schmutzlösung

gesteigerte Aktivität
von Waschmittel und Seife

Dixin hilft sparen

Ohne Coupons erhältlich

DD 292 c

H E N K E L & C I E. A. G., B A S E L

ROGO-Holzgasgeneratoren für Zentralheizung und Industrie

der äusserst interessante Holzvergaser. Automatischer Betrieb ausschliesslich mit Holz, Holzabfälle (Sägemehl), ohne Mithilfe von elektrischer oder motorischer Kraft. Bessere und einfachere Heizung, ideale und konstante Temperatur in jedem Lokal.

Brennstoffersparnis bis über 50%, daher rasche Amortisation.

Die bei Bürgerheimen, Sanatorien, weitern Anstalten, Staats- und Militärgebäuden sowie bei Privaten eingebauten ROGO-Holzvergaser haben sich zur allgemeinen Zufriedenheit bewährt. Beste Referenzen.

ROGO AG. Zürich-Lugano, Bureau Löwenstrasse 55/57, Zürich 1

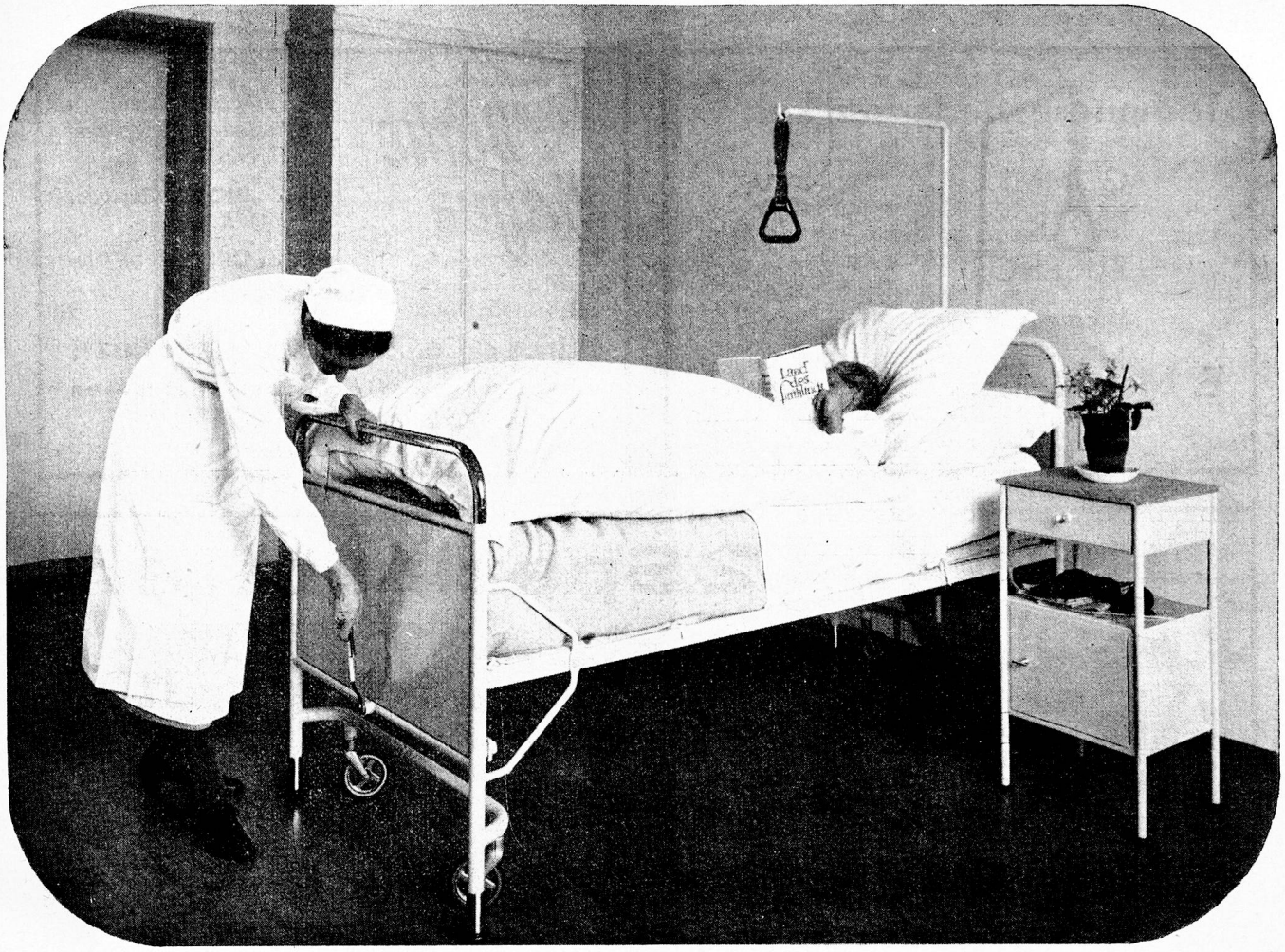

Begeistert loben

Ärzte, Verwalter u. Krankenschwestern
die normalisierten

BIGLA **Krankenmöbel**

Dies ist auch der Grund, dass Spitäler, Sanatorien und Anstalten immer mehr mit unserem hygienischen, unverwüstlichen BIGLA - Metallmobiliar ausgestattet werden. Verlangen Sie bitte unverbindlich unsern Katalog.

BIGLER, SPICHIGER & CIE. AG., BIGLEN (BERN)

Technische Bedarfsartikel

GUMMI
LEDER
ZUBEHÖR

liefern vorteilhaft

E. Marti & Co., Langenthal

Telephon 6 00 83

Bürke Kaffee

rein *in besten Qualitäten für Anstalten, Hotels und Restaurants*

Marke **„INOCA"** *Surrogat mit 25% Kaffee*

Marke **„ONECO"** *coffeinfrei*

Bürke & Co. Zürich und Landquart

Abteilung: Kaffee-Gross-Röstereien

Telephons: Zürich 34677 - Landquart 51203

2 Spezialitäten

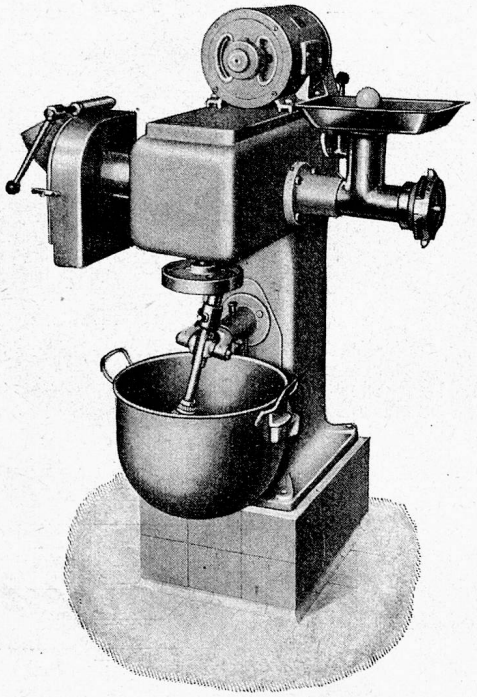

UNI

Universalküchenmaschine mit Fleischhacker Reib- und Schneidemaschine, Passiermaschine etc.

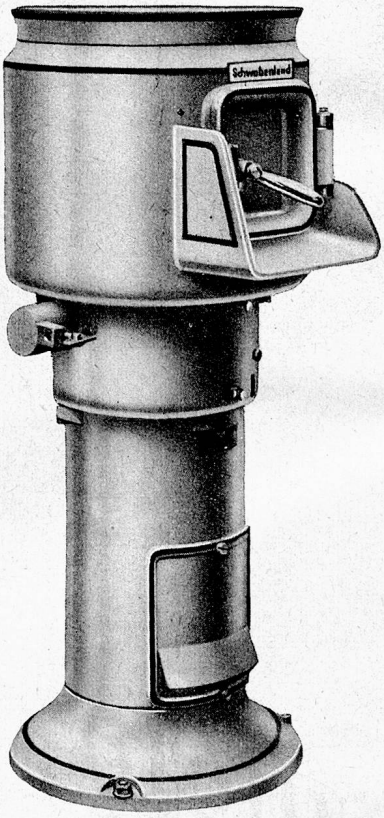

Kartoffel- u. Rübenschälmaschine
für kleine, mittlere und Grossbetriebe

SCHWABENLAND & CIE A.G. ZÜRICH

Nüschelerstr. 44

Spezialhaus für Grosskücheneinrichtungen

Schneidern Sie selbst!

Tric Tricot-Stoff
maschenfest

bleibt beste Qualität. Verl. Sie Couponauswahl für Wäsche und Kleider — auch punktfreie Qualitäten.

Tricoterie Gerber, Reinach
(Aargau)

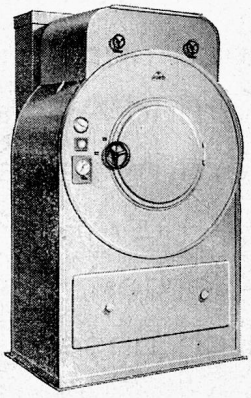

AVRO-TUMBLER

(Elektr. Wäsche-Trocknenmaschine) - Schweizerfabrikat

Für elektr. Heizung (auch Dampf- und Gasheizung) Lufttrocknen zentrifugierter Wäsche. Tagesleistung bis 500 Kg. - Trockenwäsche, arbeiten wirtschaftlich, ersparen Personal und sind leicht zu bedienen. - Ia. Referenzen.

Offerten-Rentabilitätsnachweis durch

Alb. von Roß, Techn. Bureau-Maschinenbau
Basel 21 Telephon 4 24 52