

Objektyp: **Advertising**

Zeitschrift: **Fachblatt für schweizerisches Anstaltswesen = Revue suisse des établissements hospitaliers**

Band (Jahr): **19 (1948)**

Heft 4

PDF erstellt am: **25.07.2024**

### **Nutzungsbedingungen**

Die ETH-Bibliothek ist Anbieterin der digitalisierten Zeitschriften. Sie besitzt keine Urheberrechte an den Inhalten der Zeitschriften. Die Rechte liegen in der Regel bei den Herausgebern. Die auf der Plattform e-periodica veröffentlichten Dokumente stehen für nicht-kommerzielle Zwecke in Lehre und Forschung sowie für die private Nutzung frei zur Verfügung. Einzelne Dateien oder Ausdrucke aus diesem Angebot können zusammen mit diesen Nutzungsbedingungen und den korrekten Herkunftsbezeichnungen weitergegeben werden. Das Veröffentlichen von Bildern in Print- und Online-Publikationen ist nur mit vorheriger Genehmigung der Rechteinhaber erlaubt. Die systematische Speicherung von Teilen des elektronischen Angebots auf anderen Servern bedarf ebenfalls des schriftlichen Einverständnisses der Rechteinhaber.

### **Haftungsausschluss**

Alle Angaben erfolgen ohne Gewähr für Vollständigkeit oder Richtigkeit. Es wird keine Haftung übernommen für Schäden durch die Verwendung von Informationen aus diesem Online-Angebot oder durch das Fehlen von Informationen. Dies gilt auch für Inhalte Dritter, die über dieses Angebot zugänglich sind.

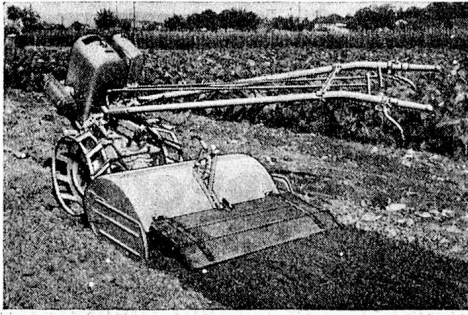

Die neue **GRUNDER-  
BODENFRÄSE**

**3 G U**

kombiniert mit Pflug-, Mäh-, Hack- und Ernteapparaten und Geländepneus für Zugarbeiten. — Prospekte und Vorführungen durch

**A. GRUNDER & Co. AG. Motoren- und Maschinenfabrik, Binningen - Basel**

**Richtig!**

Kalt oder lauwarm. Soda heiss, gelöst, begeben, Wäsche einlegen und durchdrücken.

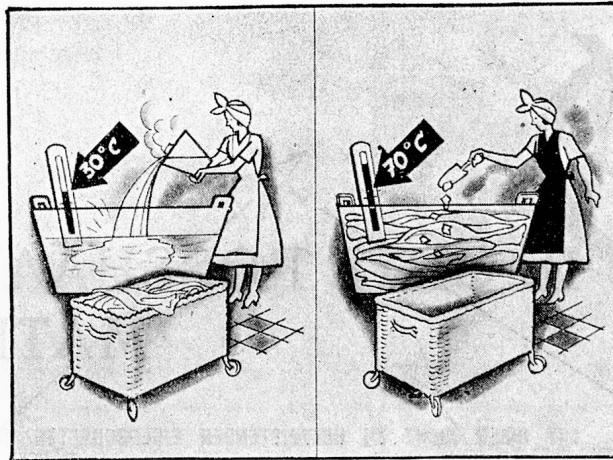

**Falsch!**

Zu heiss! (Einbrennen von Flecken.) Soda ungelöst begeben.

Einweichen der Wäsche

Die Laboratorien der

**SEIFENFABRIK SCHNYDER, BIEL 7**

beraten Sie gerne in allen Wäscherei-Fragen

**FERRUM**

Waschmaschinen  
Zentrifugen  
Glättemaschinen  
Trockenmaschinen

**FERRUM AG. RUPERSWIL**  
Verkaufsbüro Zürich

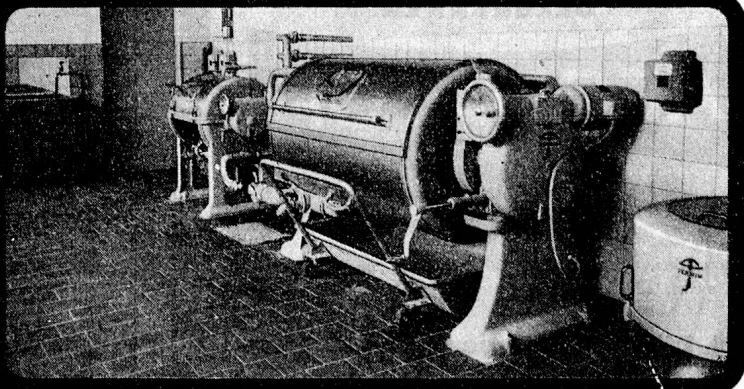

# Gartenmöbel

*Solid  
formschön  
wetterfest*

**Suter Strehler Succrs**

G. m. b. H. — Postfach Zürich 28  
Telephon 051 / 32 55 77  
Laden am Münsterhof, Tel. 28 13 02

**SSS**  
**ZH**

## Einheimische Qualitätstapeten

*Waschbar — lichteht — desinfizierbar*

**RAFA  
OMBRECOLOR**

*Fabrikanten:*

**J. Strickler-Staub Söhne, Richterswil**  
TAPETENFABRIK  
Telephon (051) 96 05 82

**D**

## IE GUTE ROSSHAAR- MATRATZE

MIT IHREN NICHT ZU ÜBERBIETENDEN EIGENSCHAFTEN IST UND BLEIBT DIE IDEALSTE MATRATZE. ROSSHAAR ISOLIERT; ES HITZT NICHT, ES KÄLTET NICHT UND HÄLT SO DIE NATÜRLICHE KÖRPERWÄRME BEISAMMEN. VON GESUNDEN UND KRANKEN WIRD DARUM ROSSHAAR ALS MATRATZEN-FÜLLUNG HOCH GESCHÄTZT

ROTH & CIE., WANGEN a. A.  
TOGGENBURGER & CIE., MARTHALEN

J. SCHNYDER AG., WÄDENSWIL  
WITTICH-HUMMEL, GOTTLIEBEN (TG)

**OELBRENNER**

**AEQUATOR**

für

**KOCHHERDE**

geruchlos, sauber, ruhig, leistungsfähig und regulierbar wie Gas, jedoch billiger im Betrieb. Erstklassige Referenzen.

**M. Diener, Oelfeuerungen, Zürich**

Lyrenweg 32, Telephon (051) 25 96 22

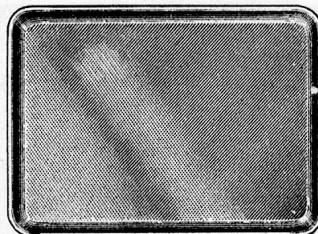

Sofort lieferbar

**Servierplateaux**

40 x 31 cm

Aluminium matt

Bestecke, Fleischplatten etc. aus rostfreiem Stahl

**ERHARD MÜLLER**

Spezialgeschäft für Bestecke, Silber- und Metallwaren  
Tel. 91 15 88 **Künacht Zch.** Zürichstr. 153

Küchen-, Fett- und Salben-  
wäsche bietet oft grössere  
Schwierigkeiten beim Waschen.  
Wäsche und Maschinen werden  
gerne fettig verschmiert. Mit

**Trito**

(früher PER)

dem Entfettungsmittel  
beheben Sie diese Nachteile.

**Trito**

hat sich seit Jahren  
überall bewährt.

**HENKEL & CIE. A.G., BASEL**

Abteilung Grosskonsumenten

FRIMA-PRIMA · NATRIL · OMAG · DIXIN · TRITO · PARSOL · SILOVO · ADA

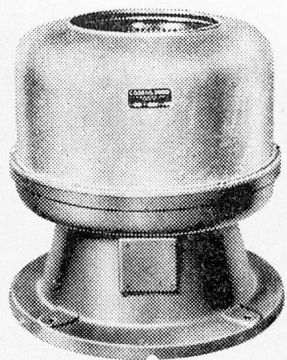

**Neuzeitliche Wäschereianlagen  
Waschmaschinen  
Zentrifugen  
Mangen**

**A. CLEIS AG. SISSACH**

WÄSCHEREIMASCHINEN-FABRIK

Gegründet 1872

Telephon (061) 7 42 07

Besuchen Sie uns an der MUBA, Halle XII, Stand Nr. 4168

*Haben Sie  
auch schon berechnet*

welcher Schaden entsteht, wenn Überkleider,  
Berufsmäntel, Washkleider und Hemden  
aus Baumwolle beim Waschen eingehen und  
zu eng, zu kurz, unbrauchbar werden! Es  
lohnt sich, dieser Frage alle Aufmerksamkeit  
zu schenken, denn in einem Großbetrieb  
kann durch Einkauf von „SANFORISIERT“-  
Gewebe viel Geld erspart werden. „SAN-  
FORISIERT“-Kleidungsstücke werden er-  
setzt, wenn sie in normaler Wäsche die Pass-  
form verlieren sollten. Jetzt, da wieder in  
vermehrtem Maße die bewährten baum-  
wollenen Qualitäten bestellt werden, ist es  
außerordentlich wichtig, auf die Garantie-  
Etikette oder den Garantie-Randstempel  
„SANFORISIERT“ zu achten.

**•SANFORISIERT•**

Eingetr. Schutzmarke

**Die Weltmarke  
für bleibende Passform**

Heberlein & Co. AG., Wattwil - Generalvertreter für Europa

ÄRZTE und VERWALTER

SCHWESTERN

und PATIENTEN



äussern sich in Worten warmer Anerkennung . . . .

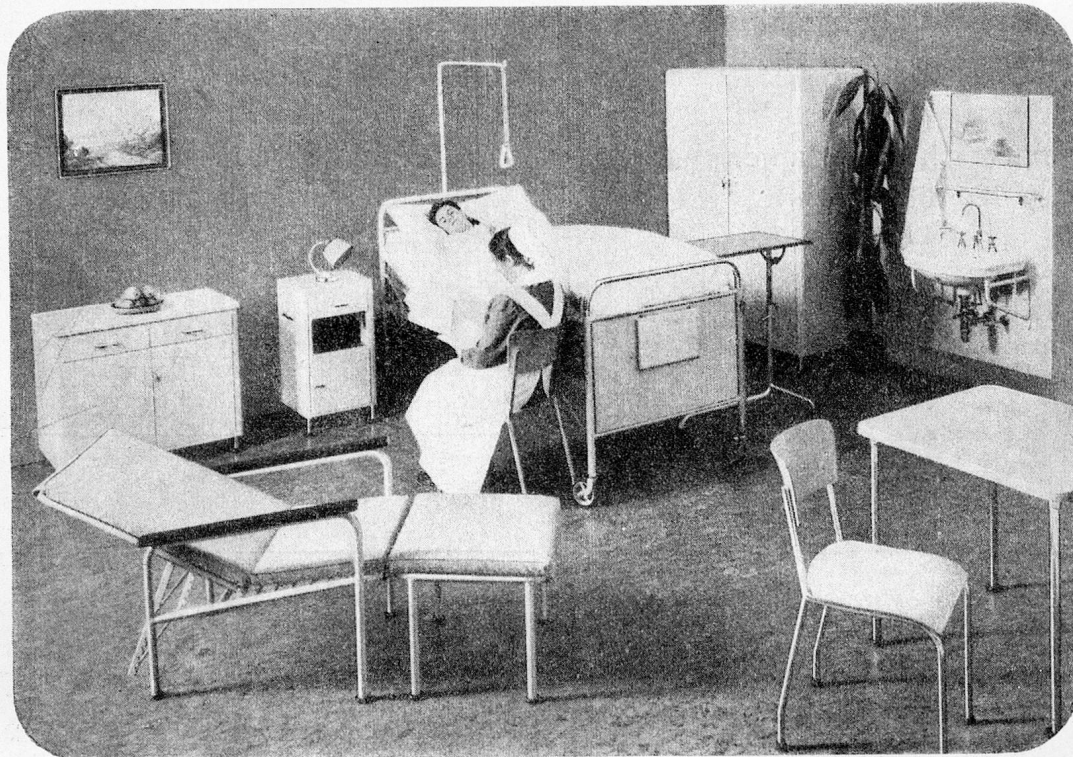

über unsere **normalisierten** *Bigla* **Krankenmöbel** †

BIGLA-METALLMÖBEL sind:

- hygienisch
- unverwüstlich
- praktisch im Gebrauch
- ruhig und ansprechend in der Linie

**F**ortschrittliche Spitäler und Anstalten werden deshalb immer mehr mit BIGLA-Krankenmobiliar ausgestattet.

Verlangen Sie bitte unseren ausführlichen Katalog, unverbindliche Offerte oder den Besuch unseres Vertreters.

**BIGLER, SPICHIGER & CIE., AG., BIGLEN (BERN)**

MUBA STAND NR. 1845, HALLE I, 1. STOCK