Zeitschrift: Fachblatt für schweizerisches Anstaltswesen = Revue suisse des établissements hospitaliers

Herausgeber: Schweizerischer Verein für Heimerziehung und Anstaltsleitung; Schweizerischer Hilfsverband für Schwererziehbare; Verein für Schweizerisches Anstaltswesen

Band: 21 (1950)

Heft: 4

Rubrik: [Impressum]

Nutzungsbedingungen

Die ETH-Bibliothek ist die Anbieterin der digitalisierten Zeitschriften. Sie besitzt keine Urheberrechte an den Zeitschriften und ist nicht verantwortlich für deren Inhalte. Die Rechte liegen in der Regel bei den Herausgebern beziehungsweise den externen Rechteinhabern. Siehe Rechtliche Hinweise.

Conditions d'utilisation

L'ETH Library est le fournisseur des revues numérisées. Elle ne détient aucun droit d'auteur sur les revues et n'est pas responsable de leur contenu. En règle générale, les droits sont détenus par les éditeurs ou les détenteurs de droits externes. Voir Informations légales.

Terms of use

The ETH Library is the provider of the digitised journals. It does not own any copyrights to the journals and is not responsible for their content. The rights usually lie with the publishers or the external rights holders. See Legal notice.

Download PDF: 19.04.2025

ETH-Bibliothek Zürich, E-Periodica, https://www.e-periodica.ch

Fachblatt für Schweizerisches Anstaltswesen

REVUE SUISSES DES ETABLISSEMENTS HOSPITALIERS

Offizielles Fach-Organ folgender Organisationen:

VSA Verein für Schweizerisches Anstaltswesen
SHVS Schweizerischer Hilfsverband für Schwererziehbare
VAZ Vereinigung der Anstaltsvorsteher des Kantons Zürich
VAB Vereinigung der Anstaltsvorsteher des Kantons Bern
AVBB Vereinigung der Anstaltsvorsteher von Baselland und Baselstadt
Regionalverband Schaffhausen / Thurgau

Mitarbeiter: Inland: Schweiz. Landeskonferenz für soziale Arbeit, Zürich (Studienkommission für die Anstaltsfrage)
Schweiz. Vereinigung Sozialarbeitender, Zürich
Vereinigung Kinderdorf Pestalozzi, Zürich
Ausland: Vereinigung der Niederländischen Anstaltsdirektoren

Redaktion: Dr. Heinrich Droz-Rüegg, Eleonorenstrasse 16, Zürich 32
Telefon (051) 32 39 10
Druck u. Administration: A. Stutz & Co. Wädenswil, Tel. (051) 95 68 37
Postcheck-Konto VIII 3204
Abonnementspreis: Pro Jahr Fr. 10.— Ausland Fr. 13.—

April 1950 Nr. 4 Laufende Nr. 218 21. Jahrgang Erscheint monatlich

Inseratenannahme: **Louis Lorenz, Zürich** Postfach Zürich 22 Tel. (051) 27 23 65 Stellenanzeigen nur an A. Stutz & Co. Wädenswil

Vereinigung der Anstaltsvorsteher des Kantons Zürich

EINLADUNG *zur Frühjahrsversammlung*

auf Donnerstag den 4. Mai 1950, in die «Sonne» Dielsdorf

Mit Bahn Zürich ab 9.26 Uhr, Umsteigen in Oberglatt, Dielsdorf an 10.12 Uhr

10.30 Uhr Beginn der Verhandlungen. Geschäfte: Protokoll, Jahresbericht, Jahresrechnung, Wahlen (es liegen keine Rücktrittsgesuche vor), Mitteilungen, Umfrage

12.15 Uhr Mittagessen in der «Sonne» zu Fr. 4.50

14.15 Uhr Spaziergang nach Regensberg (30 Minuten) Möglichkeit zur Benützung des Postautos

14.45 Uhr Vortrag von Herrn Dir. M. Zeltner, Albisbrunn, in der Turnhalle der Erziehungsanstalt:

«Wege von der Anstalt zur Dorfgemeinschaft und zur Öffentlichkeit»

Aussprache

16.30 Uhr Imbiss offeriert von der Erziehungsanstalt

18.24 Uhr Abfahrt von Dielsdorf (erster Zug 16.24 Uhr)

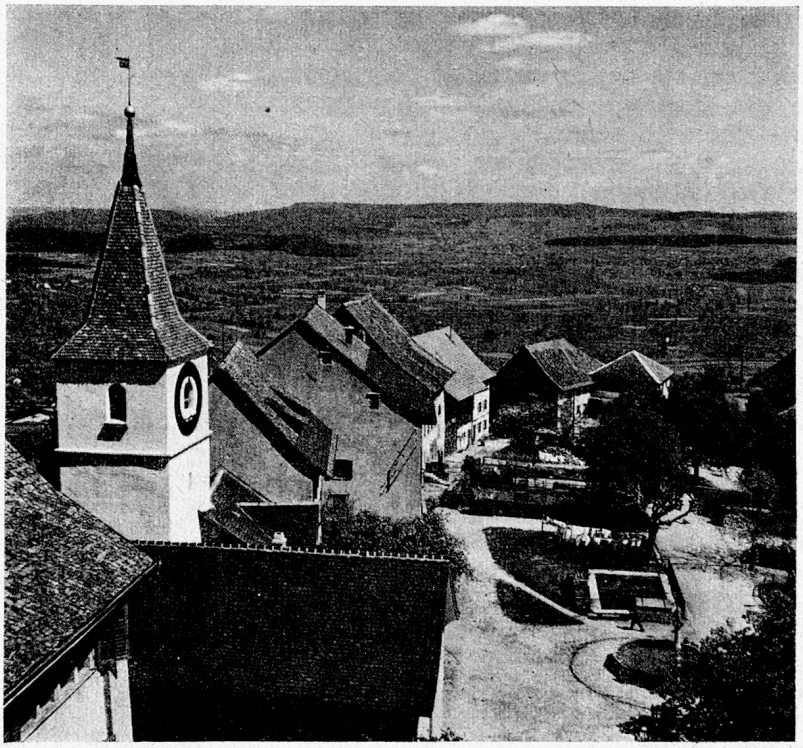

Wir laden all unsere Kolleginnen und Kollegen zu dieser Tagung herzlich ein. Auch Gäste sind freundlich willkommen.

Der Vorstand

Wir bitten Sie, sich rechtzeitig bei Herrn Dr. K. Meyer, Regensberg, für das Mittagessen anzumelden. Herzlichen Dank!