

**Zeitschrift:** Fachblatt für schweizerisches Anstaltswesen = Revue suisse des établissements hospitaliers

**Herausgeber:** Schweizerischer Verein für Heimerziehung und Anstaltsleitung; Schweizerischer Hilfsverband für Schwererziehbare; Verein für Schweizerisches Anstaltswesen

**Band:** 21 (1950)

**Heft:** 12

## **Werbung**

### **Nutzungsbedingungen**

Die ETH-Bibliothek ist die Anbieterin der digitalisierten Zeitschriften. Sie besitzt keine Urheberrechte an den Zeitschriften und ist nicht verantwortlich für deren Inhalte. Die Rechte liegen in der Regel bei den Herausgebern beziehungsweise den externen Rechteinhabern. [Siehe Rechtliche Hinweise.](#)

### **Conditions d'utilisation**

L'ETH Library est le fournisseur des revues numérisées. Elle ne détient aucun droit d'auteur sur les revues et n'est pas responsable de leur contenu. En règle générale, les droits sont détenus par les éditeurs ou les détenteurs de droits externes. [Voir Informations légales.](#)

### **Terms of use**

The ETH Library is the provider of the digitised journals. It does not own any copyrights to the journals and is not responsible for their content. The rights usually lie with the publishers or the external rights holders. [See Legal notice.](#)

**Download PDF:** 09.01.2025

**ETH-Bibliothek Zürich, E-Periodica, <https://www.e-periodica.ch>**

Grösserer, kant. Anstaltsbetrieb in Stadtnähe sucht

### **Pflegerin**

Barlohn pro Monat je nach Alter und Leistung Fr. 200.— bis 300.— nebst freier Station. Pensions-Berechtigung, bezahlte Ferien, geregelte Arbeitszeit. Eintritt per sofort oder nach Uebereinkunft. Es kommen eventuell auch jüngere Kräfte zum Anlernen in Frage (nicht unter 20 Jahren). 1748

Kantonale Pflegeanstalt Wülflingen-Winterthur.

Wir suchen auf 1. Februar eventuell 1. März 1951 jüngere, zuverlässige 1747

### **Hausangestellte**

für den Zimmerdienst. Fr. 160.— bis 210.— Monatslohn nebst freier Station. Pension, Freizeit und Ferien nach Regulativ. Anmeldungen an **Städtisches Bürgerheim Brühlgut, Winterthur.**

Kräftiger, treuer Bursche, 22 Jahre alt, sucht

### **Beschäftigung**

als Hausbursche und zur Mithilfe in Hof und Garten. Ist auch mit landwirtschaftlichen Arbeiten vertraut. In Frage käme ein Heim, eine Anstalt, ein Spital oder Sanatorium.

Da ich zeitweise an kurzen epileptischen Anfällen leide, stelle ich keine grossen Lohnansprüche. — Eintritt sofort oder nach Uebereinkunft. Offerten unter Chiffre 1741 an die **Buchdruckerei A. Stutz & Co., Wädenswil.**

Junger Mann, ehem. Landw.-Schüler mit Handelskursen, sucht Stelle in Anstalt oder Spital, als

### **Verwalter-Gehilfe**

eventl. zur weiteren Ausbildung. Eintritt nach Uebereinkunft.

Offerten unter Chiffre 1746 sind zu richten an **Buchdruckerei A. Stutz & Co., Wädenswil.**

Hausbeamtin, die 20 Jahre im Dienste der sozialen Tätigkeit gestanden hat, sucht

### **Wirkungskreis**

in grösseren Betrieb gleich welcher Art. Eintritt nach Uebereinkunft. Beste Referenzen und Zeugnisse stehen zur Verfügung.

Offerten unter Chiffre 1735 an **Buchdruckerei A. Stutz & Co., Wädenswil.**

Fleissige

### **Waschfrau**

48jährig, protestantisch, sucht Stelle in kleineren Spital- oder Anstaltsbetrieb, wo sie allein waschen und glätten könnte. Basel oder Nähe von Basel bevorzugt.

Offerten unter Chiffre 1744 an **Buchdruckerei A. Stutz & Co., Wädenswil.**

Infolge Umstellung des Betriebes suchen wir in **katholische Pension** nach Zürich (gemeinnütziges Unternehmen)

### **tüchtige Köchin**

sowie

### **Stütze der Leiterin**

zur Mithilfe und Ueberwachung des Zimmerdienstes und der Wäsche. Kochkenntnisse und Tätigkeit in ähnlichen Betrieben erwünscht. Seriöser und ehrlicher Charakter. Vertrauensposten. **Dauerstellen.** Geregelte Freizeit. Familiäre Behandlung. **Eintritt:** 1. März 1951 evtl. nach Vereinbarung.

Offerten mit Lebenslauf, Zeugniskopien, Referenzen evtl. Photos und Lohnansprüchen unter Chiffre 1738 an **Buchdruckerei A. Stutz & Co., Wädenswil.**

**Gesucht** tüchtige, an selbständiges Arbeiten gewöhnte

### **Wäscherin**

in modern eingerichtetes Waschhaus. Best ausgewiesene Personen wollen sich unter Vorweisung ihrer Zeugnisse melden im 1745

**Augenspital in Basel, Mittlere Strasse 91.**

Protestantisches Mädchenheim im Kt. Zürich sucht

### **Weissnäherin od. Gehilfin**

mit guten Nähkenntnissen per 1. Januar 1951. Ferner eine selbständige

### **Damenschneiderin**

zur Ausbildung von Lehrtöchtern auf 1. Januar 1951, evtl. nach Vereinbarung.

Offerten unter Chiffre 1742 an **Buchdruckerei A. Stutz & Co., Wädenswil.**

### **Stellengesuch.**

Krankenschwester in den mittleren Jahren sucht Stelle als

### **Hausmutter oder Pflegerin**

in Pflegeheim oder Altersasyl.

Offerten sind erbeten unter Chiffre 1734 an **Buchdruckerei A. Stutz & Co., Wädenswil.**

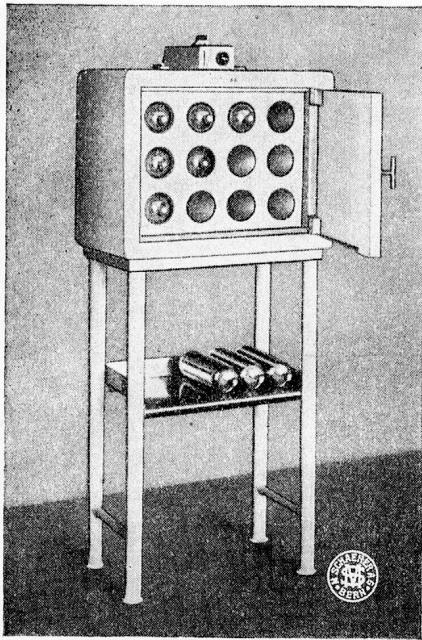

## Warme Bettflaschen

**für die kühlen Tage**

**Bettflaschenwärmer** neues Modell, von einfacher Konstruktion, gediegener Form und von grösster Wirtschaftlichkeit. Beansprucht wenig Raum, ist Tag und Nacht betriebsbereit, liefert zu jeder Stunde warme Bettflaschen, ohne Nachfüllung derselben. Keine Wartung notwendig, da vollautomatisch.

*Elektrisch oder Warmwasser geheizt,*  
**für jeden Anspruch das Richtige.**

*Prospekt über unsere reiche Modellserie in allen Dimensionen.*

Ingenieurbesuch und Beratung durch:

**M. Schaerer A. G. Bern**

Spezialfabrik für das Krankenhaus- u. Anstaltswesen. - Tel. 5 29 25

## Chromnickelstahl- und Silberwaren

sämtliche Artikel für Küche und Tisch! Schweizerprodukte!

Vorteilhaft und preiswert durch **Chromstahl-Vertrieb, Brugg**

POSTFACH 4

**R**OSSHAARMATRATZEN sind Vertrauenssache. Rosshaar ist das erstklassige Füllmaterial für Matratzen, es ist ein schweizerisches Qualitätsprodukt der unterzeichneten Firmen. Für Gesunde und Kranke ist die Rosshaarmatratze die Garantie für wohltuenden Schlaf.



ROTH & CIE. WANGEN a. A. (BE)

TOGGENBURGER & CIE. MARTHALEN (ZH)

J. SCHNYDER AG. WÄDENSWIL

GEBR. WITTICH GOTTLIEBEN (TG)

ROSSHAARSPINNEREI BASEL AG. BASEL



60 Bz

ÄRZTE und VERWALTER

SCHWESTERN

und PATIENTEN



äussern sich in Worten warmer Anerkennung . . . .

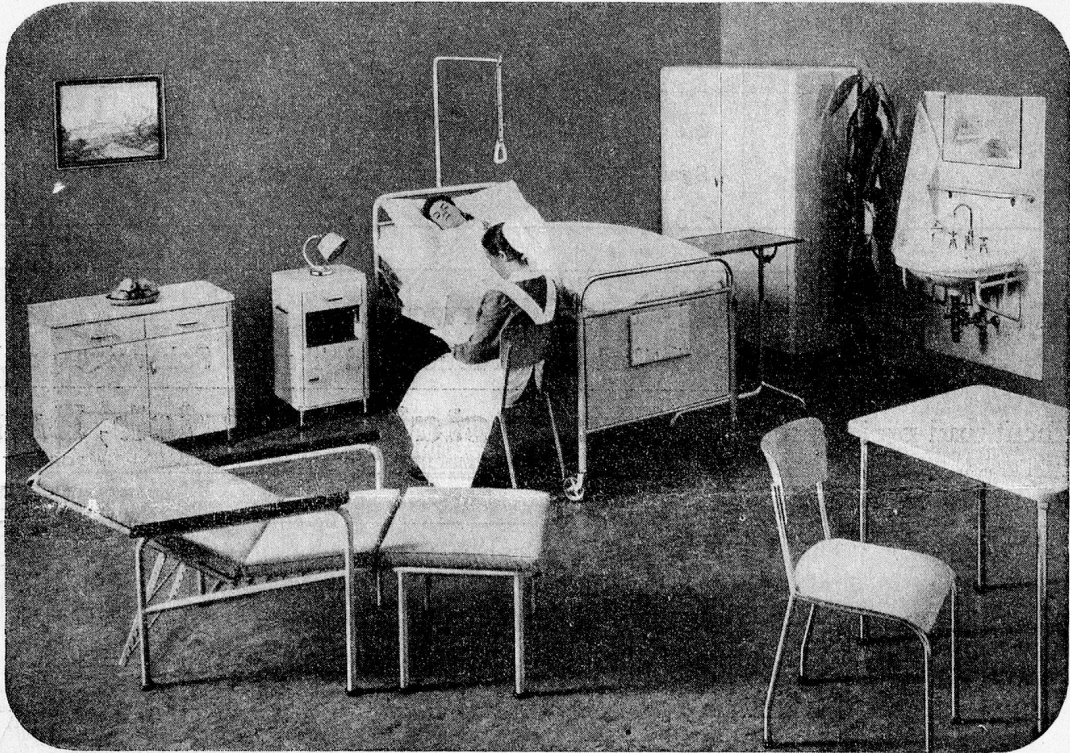

über unsere **normalisierten** **BIGLA** Krankenmöbel †

BIGLA-METALLMÖBEL sind:

- hygienisch
- unverwüstlich
- praktisch im Gebrauch
- ruhig und ansprechend in der Linie

**F**

ortschrittliche Spitäler und Anstalten werden deshalb immer mehr mit BIGLA-Krankenmobiliar ausgestattet.

Verlangen Sie bitte unseren ausführlichen Katalog, unverbindliche Offerte oder den Besuch unseres Vertreters.

**BIGLER, SPICHIGER & CIE., AG., BIGLEN (BERN)**

Bern

Hallwylstr.15,

41a  
gr.