Objekttyp: **Advertising**

Zeitschrift: **Fachblatt für schweizerisches Anstaltswesen = Revue suisse des établissements hospitaliers**

Band (Jahr): **29 (1958)**

Heft 11

PDF erstellt am: **01.06.2024**

Nutzungsbedingungen

Die ETH-Bibliothek ist Anbieterin der digitalisierten Zeitschriften. Sie besitzt keine Urheberrechte an den Inhalten der Zeitschriften. Die Rechte liegen in der Regel bei den Herausgebern.
Die auf der Plattform e-periodica veröffentlichten Dokumente stehen für nicht-kommerzielle Zwecke in Lehre und Forschung sowie für die private Nutzung frei zur Verfügung. Einzelne Dateien oder Ausdrucke aus diesem Angebot können zusammen mit diesen Nutzungsbedingungen und den korrekten Herkunftsbezeichnungen weitergegeben werden.
Das Veröffentlichen von Bildern in Print- und Online-Publikationen ist nur mit vorheriger Genehmigung der Rechteinhaber erlaubt. Die systematische Speicherung von Teilen des elektronischen Angebots auf anderen Servern bedarf ebenfalls des schriftlichen Einverständnisses der Rechteinhaber.

Haftungsausschluss

Alle Angaben erfolgen ohne Gewähr für Vollständigkeit oder Richtigkeit. Es wird keine Haftung übernommen für Schäden durch die Verwendung von Informationen aus diesem Online-Angebot oder durch das Fehlen von Informationen. Dies gilt auch für Inhalte Dritter, die über dieses Angebot zugänglich sind.

Ein Dienst der *ETH-Bibliothek*
ETH Zürich, Rämistrasse 101, 8092 Zürich, Schweiz, www.library.ethz.ch

http://www.e-periodica.ch

Abgenütztes Silberbesteck

Wie neu!

Reparaturen und Neuversilberungen mit garantierter Silberauflage zu äusserst günstigen Preisen.
Neubestecke für Grossbetriebe und Privat

Paul Sulger, Langnau-Gattikon
Besteck- und Silberwarenfabrikation (Zch.)
Telephon (051) 92 14 62

ESI · UNIVERSAL
Vollwaschmittel auf Fettbasis
speziell für Waschautomaten

PON · PON-MP · PON-FLÜSSIG
Abwasch-, Feinwasch- und Reinigungsmittel
mit Hautschutz

SORA 40
Spezial-
Vorwaschmittel

SCHNEEWEISS
3-FACH
Hochleistungs-
Vollwaschmittel
auf Seifenbasis

ORLON
das schonende
Sauerstoffbleichmittel
für hartnäckige
Flecken

BENEX mit Nachglanz
das beste
nichtschäumende
Geschirrwaschmittel
in Abwaschmaschinen

SEIFENFABRIK HOCHDORF
für beste und schonendste Waschmittel

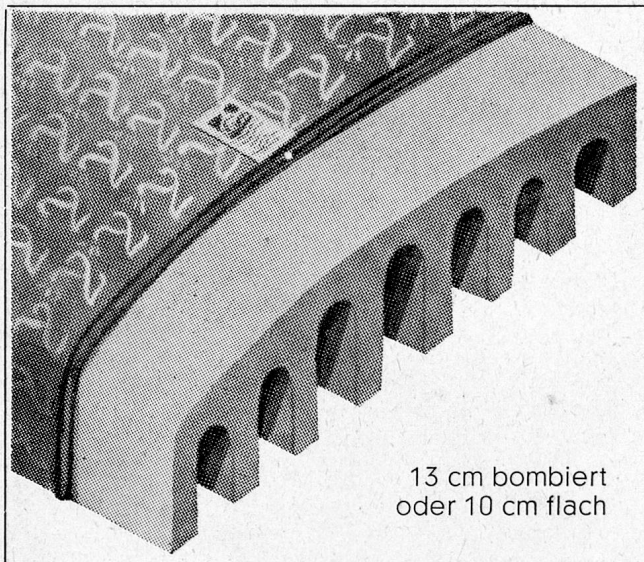

13 cm bombiert
oder 10 cm flach

RUBATEX

Latexschaum - Matratzen

Riemenfabrik - Techn. Artikel - Leder + Gummi

CARL SIGERIST & CIE.
SCHAFFHAUSEN Tel 053 51300

Erstklassige Bodenpflegemittel

TAWAX 10
Hartglanzwachs flüssig

TAWAX 11
Hartglanzpaste fest

TAWAX 12
Selbstglanz-Emulsion flüssig

Alle 3 Sorten sind einfach und zeitsparend in der Anwendung und bewirken einen dauerhaften, intensiven Glanzbelag.

Verlangen Sie Offerte mit Gratismuster

Tavol-PRODUKTE
unerreicht in Qualität!
H. TAVERNARO · CHEM. FABRIK
WINTERTHUR-WÜLFLINGEN
SCHLOSSTALSTR. 221 · TEL. 052/24054

SCHULTHESS

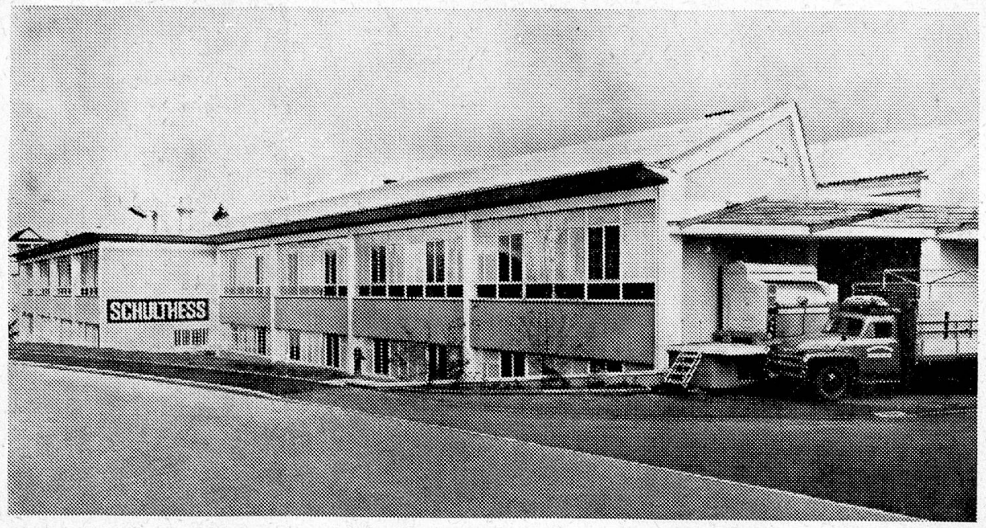

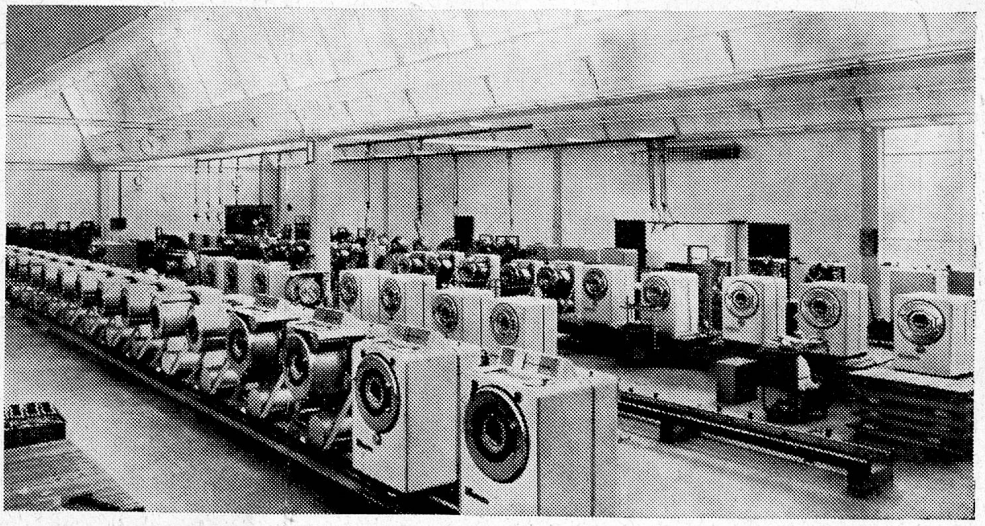

Waschautomaten Schulthess-Frontal

7 Modelle

4	6	10	18	25	35	60 kg

Jedes Modell mit patentierter Lochkarten-Steuerung, eingebautem Boiler, automatischer Waschmittel-Zufuhr durch Kippbecher und patentierter Spülvorrichtung. Diese Automaten waschen vor, kochen, brühen, spülen und schwingen. Geeignet für gewerbliche Wäschereianlagen, Hotels, Restaurants, Heime, Anstalten sowie für Haushaltungen und Mehrfamilienhäuser. **50 bis 65% Leistungssteigerung und Einsparungen an Waschmitteln, Löhnen und Energie gegenüber konventionellen Maschinen.** Mit 8 Lochkarten leistet Ihr Schulthess-Automat die gleiche Arbeit wie 8 ganz verschiedene Spezial-Waschautomaten!

Garantie und Sicherheit..!

Wer eine automatische Waschmaschine kauft, verlangt mit Recht Sicherheit und Garantie. Ein wirklich durchdachter und in jeder Beziehung praktisch erprobter Waschautomat kann nur aus einer modernen Fabrik kommen, die mit einem grossen Stab von technischen Mitarbeitern auch das kleinste Detail härtesten Prüfungen aussetzt, bevor es für die Praxis freigegeben wird.

Hinter der Schweizer Marke SCHULTHESS steht die älteste und zugleich eine der modernsten Spezialfabriken für Waschmaschinen mit einer grossen praktischen Erfahrung. Wenn Ihr Waschautomat also ein Qualitätsprodukt mit allen Garantien sein soll, verlangen Sie die auch weit über unsere Landesgrenzen hinaus zu einem Begriff gewordene Marke SCHULTHESS.

MASCHINENFABRIK AD. SCHULTHESS & CO AG ZÜRICH

Zürich	Stockerstrasse 57	Tel. 051 / 27 44 50
Bern	Aarbergergasse 29	Tel. 031 / 30 32 1
Chur	Bahnhofstrasse 9	Tel. 081 / 2 08 22
Lausanne	16, av. du Simplon	Tel. 021 / 26 21 24
Neuchâtel	9, rue d. Epancheurs	Tel. 038 / 5 87 66

Grm. P1 / R30 D

SCHULTHESS

Wädenswil