Objekttyp: **Advertising**

Zeitschrift: **Fachblatt für schweizerisches Anstaltswesen = Revue suisse des établissements hospitaliers**

Band (Jahr): **29 (1958)**

Heft 6

PDF erstellt am: **01.06.2024**

Nutzungsbedingungen

Die ETH-Bibliothek ist Anbieterin der digitalisierten Zeitschriften. Sie besitzt keine Urheberrechte an den Inhalten der Zeitschriften. Die Rechte liegen in der Regel bei den Herausgebern.
Die auf der Plattform e-periodica veröffentlichten Dokumente stehen für nicht-kommerzielle Zwecke in Lehre und Forschung sowie für die private Nutzung frei zur Verfügung. Einzelne Dateien oder Ausdrucke aus diesem Angebot können zusammen mit diesen Nutzungsbedingungen und den korrekten Herkunftsbezeichnungen weitergegeben werden.
Das Veröffentlichen von Bildern in Print- und Online-Publikationen ist nur mit vorheriger Genehmigung der Rechteinhaber erlaubt. Die systematische Speicherung von Teilen des elektronischen Angebots auf anderen Servern bedarf ebenfalls des schriftlichen Einverständnisses der Rechteinhaber.

Haftungsausschluss

Alle Angaben erfolgen ohne Gewähr für Vollständigkeit oder Richtigkeit. Es wird keine Haftung übernommen für Schäden durch die Verwendung von Informationen aus diesem Online-Angebot oder durch das Fehlen von Informationen. Dies gilt auch für Inhalte Dritter, die über dieses Angebot zugänglich sind.

Ein Dienst der *ETH-Bibliothek*
ETH Zürich, Rämistrasse 101, 8092 Zürich, Schweiz, www.library.ethz.ch

http://www.e-periodica.ch

Abgenütztes Silberbesteck

Wie neu!

Reparaturen und Neuversilberungen mit garantierter Silberauflage zu äusserst günstigen Preisen.
Neubestecke für Grossbetriebe und Privat

Paul Sulger, Langnau-Gattikon
Besteck- und Silberwarenfabrikation (Zch.)
Telephon (051) 92 14 62

ESI
mit Korrotex

Vollwaschmittel auf Fettbasis absolut hartwasserbeständig, speziell für Berufs- und Küchenwäsche

UNIVERSAL

Vollwaschmittel auf Fettbasis mit kontrolliertem Schaum speziell für Waschautomaten

Fachmännische Beratung, Gratismuster oder Vorführung durch:

SEIFENFABRIK HOCHDORF
für beste und schonendste Waschmittel
Telefon: 041/88 10 36

Arbeitsentlastung
für Ihr
Pflegepersonal

und moderner
Komfort in den
Krankenzimmern

durch Bigla

Krankenmöbel

Verlangen Sie unsere Prospekte oder den unverbindlichen Besuch unseres Fachmanns.

Bigler, Spichiger & Cie AG Biglen/Bern

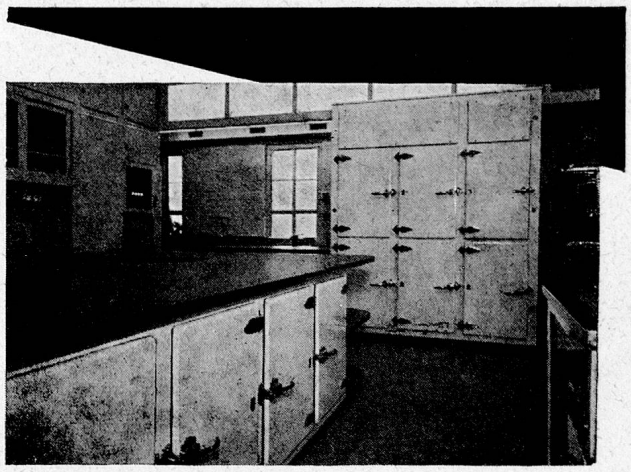

Wir bauen seit Jahrzehnten

Kühl-, Gefrier- und Klimaanlagen

in jeder Grösse und für jeden Zweck, nach den neuesten Erkenntnissen der modernen Kältetechnik

Einige Referenzen
Verpflegungsanstalt Frienisberg
Bürgerheim Flüelen
Aargauische Pflegeanstalt Muri
Taubstummenanstalt Regensberg
Altersasyl Wäldli Zürich

AUTOFRIGOR A.-G.
Zürich Schaffhauserstraße 473
Telefon (051) 48 15 55

Autofrigor

SCHULTHESS

Waschautomaten Schulthess-Frontal

7 Modelle	4	6	10	18	25	35	60 kg

Jedes Modell mit patentierter Lochkartensteuerung, eingebautem Boiler, automatischer Waschmittelzufuhr durch Kippbecher und patentierter Spülvorrichtung. Diese Automaten waschen vor, kochen, brühen, spülen und schwingen. Geeignet für gewerbliche Wäschereianlagen, Hotels, Restaurants, Heime, Anstalten sowie für Haushaltungen und Mehrfamilienhäuser. **50 bis 65 % Leistungssteigerung und Einsparungen an Waschmitteln, Löhnen und Energie im Vergleich mit konventionellen Maschinen. Mit 8 Lochkarten leistet Ihr Schulthess-Automat die gleiche Arbeit wie 8 ganz verschiedene Spezial-Waschautomaten.**

Die beste Referenz: Über 25000 Schulthess-Automaten in Betrieb!

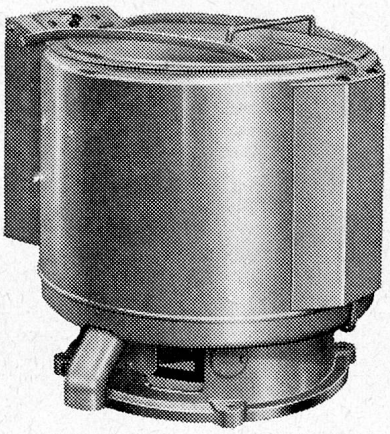

Schulthess-Schnelläuferzentrifugen

3 Modelle	S/500	S/700	S/900
Ladegewicht	14	30	47 kg

Diese Zentrifugen arbeiten vollständig vibrationsfrei mit 1500 t/min und sind vollautomatisch gesteuert. Die Schleuderleistung ist derart hoch, dass höchstens während 6 Minuten geschwungen werden darf, weil sonst die Wäsche für das Mangen zu trocken wird.

Schnellwaschautomaten Schulthess-Pullman

4 Modelle	S/P 3	S/P 4	S/P 5	S/P 6
Ladegewicht	120	155	190	230 kg
Std.leistung	210	270	290	350 kg

Schnellwasch-Programmdauer 30 Min.

Einfüllen und entladen in 6 bis 10 Minuten. Automatische Programmsteuerung mit auswechselbaren Lochkarten. Eingebauter Wassertank, automatische Waschmittelzufuhr, patentierte Spülvorrichtung, eingebaute Anlage für Wärme- und Spülwasserwiederverwertung. **Energie- und Betriebskosten-Einsparungen gegenüber konventionellen Maschinen über 60 %.**

MASCHINENFABRIK AD. SCHULTHESS & CO. AG. ZÜRICH

Zürich	Stockerstrasse 57	Tel. 051/27 44 50
Bern	Aarbergergasse 29	Tel. 031/ 30 32 1
Chur	Bahnhofstrasse 9	Tel. 081/ 20 8 22
Lausanne	16, av. du Simplon	Tel. 021/26 21 24
Neuchâtel	9, rue des Epancheurs	Tel. 038/ 5 87 66

Grm. F /R30 D

Wädenswil