Objekttyp: **Advertising**

Zeitschrift: **Fachblatt für schweizerisches Anstaltswesen = Revue suisse des établissements hospitaliers**

Band (Jahr): **29 (1958)**

Heft 7

PDF erstellt am: **01.06.2024**

Nutzungsbedingungen

Die ETH-Bibliothek ist Anbieterin der digitalisierten Zeitschriften. Sie besitzt keine Urheberrechte an den Inhalten der Zeitschriften. Die Rechte liegen in der Regel bei den Herausgebern.
Die auf der Plattform e-periodica veröffentlichten Dokumente stehen für nicht-kommerzielle Zwecke in Lehre und Forschung sowie für die private Nutzung frei zur Verfügung. Einzelne Dateien oder Ausdrucke aus diesem Angebot können zusammen mit diesen Nutzungsbedingungen und den korrekten Herkunftsbezeichnungen weitergegeben werden.
Das Veröffentlichen von Bildern in Print- und Online-Publikationen ist nur mit vorheriger Genehmigung der Rechteinhaber erlaubt. Die systematische Speicherung von Teilen des elektronischen Angebots auf anderen Servern bedarf ebenfalls des schriftlichen Einverständnisses der Rechteinhaber.

Haftungsausschluss

Alle Angaben erfolgen ohne Gewähr für Vollständigkeit oder Richtigkeit. Es wird keine Haftung übernommen für Schäden durch die Verwendung von Informationen aus diesem Online-Angebot oder durch das Fehlen von Informationen. Dies gilt auch für Inhalte Dritter, die über dieses Angebot zugänglich sind.

Ein Dienst der *ETH-Bibliothek*
ETH Zürich, Rämistrasse 101, 8092 Zürich, Schweiz, www.library.ethz.ch

http://www.e-periodica.ch

riposa

DECKEN KISSEN
FLACHDUVETS
BETTFEDERN
DAUNEN
MATRATZEN

MAX LIENGME AG.
BETTFEDERNFABRIK ALBIS
Affoltern a/A. Tel. 99 51 66

Abgenütztes

Silberbesteck

Wie neu!

Reparaturen und Neuversilberungen mit garantierter Silberauflage zu äusserst günstigen Preisen.
Neubestecke für Grossbetriebe und Privat

Paul Sulger, Langnau-Gattikon
Besteck- und Silberwarenfabrikation (Zch.)
Telephon (051) 92 14 62

PEC

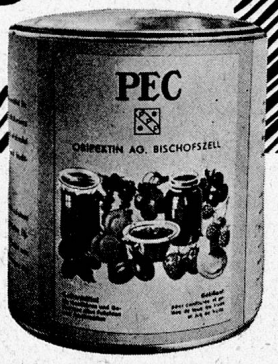

Das seit
20 Jahren bewährte
Geliermittel
für

Confitüren und Gelées

in der ausgiebigen
bewährten

Kilo-Dose zu Fr. 15.—

Bestellungen
direkt an

Obipektin AG
Bischofszell TG
Tel. (071) 8 14 01

Das in der ganzen Welt berühmte

CALGON

ist unentbehrlich
für jede Wäsche

Überall verwenden erstklassige Wäschereien CALGON, den unentbehrlichen Schnellenthärter, der das Resultat jeder Waschmethode verbessert.
Unsere **erfahrenen Fachleute** sind gerne bereit, die Verhältnisse in Ihrer Wäscherei zu studieren und arbeiten Ihnen das für Ihren Betrieb **rationellste und schonendste** Verfahren aus.

Profitieren Sie davon!

SEIFENNADELN PP / ALWAPON
CALGOSAPON / CALGON

Seifenfabrik Sträuli & Cie., Winterthur

SCHULTHESS

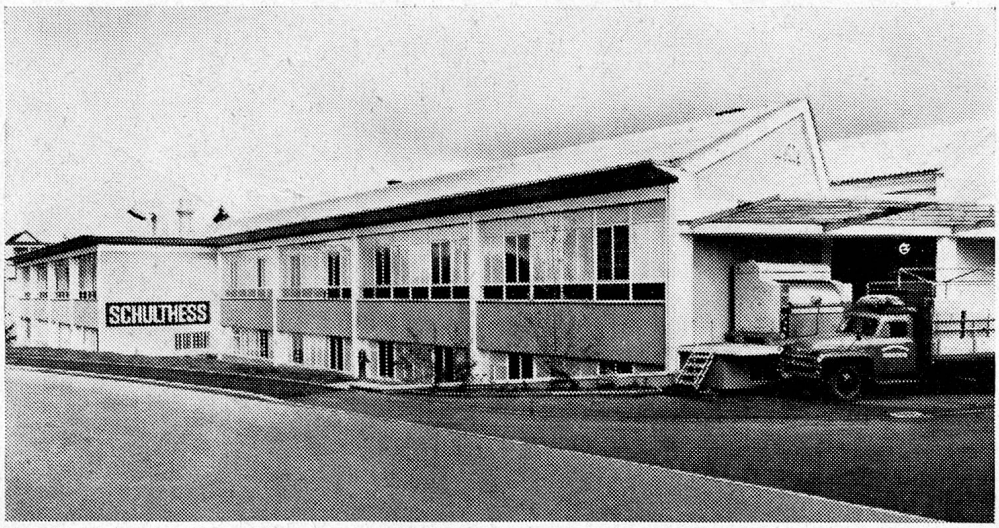

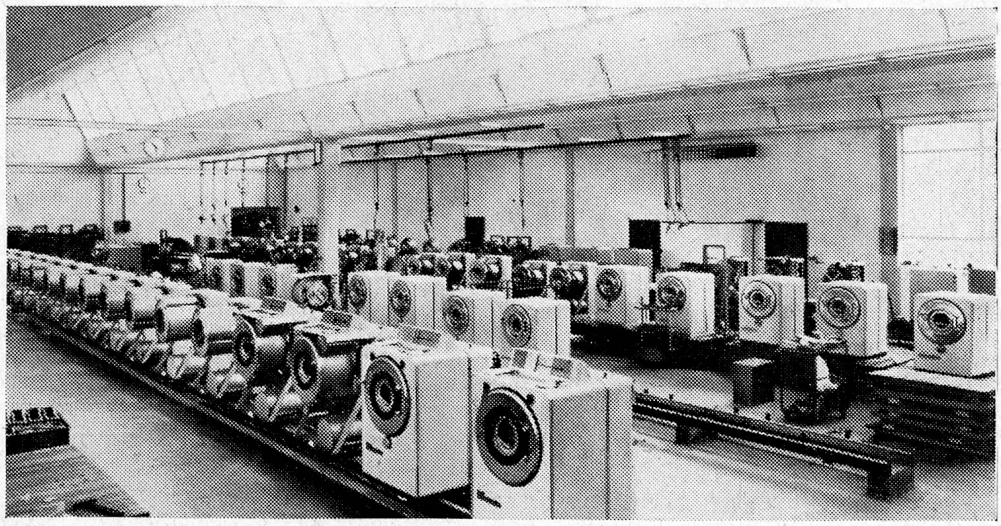

Waschautomaten Schulthess-Frontal

7 Modelle

4	6	10	18	25	35	60 kg

Jedes Modell mit patentierter Lochkarten-Steuerung, eingebautem Boiler, automatischer Waschmittel-Zufuhr durch Kippbecher und patentierter Spülvorrichtung. Diese Automaten waschen vor, kochen, brühen, spülen und schwingen. Geeignet für gewerbliche Wäschereianlagen Hotels, Restaurants, Heime, Anstalten sowie für Haushaltungen und Mehrfamilienhäuser. **50 bis 65% Leistungssteigerung und Einsparungen an Waschmitteln, Löhnen und Energie gegenüber konventionellen Maschinen.** Mit 8 Lochkarten leistet Ihr Schulthess-Automat die gleiche Arbeit wie 8 ganz verschiedene Spezial-Waschautomaten!

Garantie und Sicherheit..!

Wer eine automatische Waschmaschine kauft, verlangt mit Recht Sicherheit und Garantie. Ein wirklich durchdachter und in jeder Beziehung praktisch erprobter Waschautomat kann nur aus einer modernen Fabrik kommen, die mit einem grossen Stab von technischen Mitarbeitern auch das kleinste Detail härtesten Prüfungen aussetzt, bevor es für die Praxis freigegeben wird.

Hinter der Schweizer Marke SCHULTHESS steht die älteste und zugleich modernste schweizerische Spezialfabrik für Waschmaschinen mit einer beispiellosen praktischen Erfahrung. Wenn Ihr Waschautomat also ein Qualitätsprodukt mit allen Garantien sein soll, verlangen Sie die auch weit über unsere Landesgrenzen hinaus zu einem Begriff gewordene Marke SCHULTHESS.

MASCHINENFABRIK AD. SCHULTHESS & CO AG ZÜRICH

Zürich	Stockerstrasse 57	Tel. 051/27 44 50
Bern	Aarbergergasse 29	Tel. 031/ 3 03 21
Chur	Bahnhofstrasse 9	Tel. 081/ 2 08 22
Lausanne	16, av. du Simplon	Tel. 021/26 21 24
Neuchâtel	9, rue d. Epancheurs	Tel. 038/ 5 87 66

Grm. P1/R30 D

SCHULTHESS

Wädenswil