# Schweiz. Hilfsverband für Schwererziehbare : Fortbildungskurs 1959

Objekttyp: **Group**

Zeitschrift: **Fachblatt für schweizerisches Anstaltswesen = Revue suisse des établissements hospitaliers**

Band (Jahr): **30 (1959)**

Heft 10

PDF erstellt am: **27.07.2024**

**Nutzungsbedingungen**

Die ETH-Bibliothek ist Anbieterin der digitalisierten Zeitschriften. Sie besitzt keine Urheberrechte an den Inhalten der Zeitschriften. Die Rechte liegen in der Regel bei den Herausgebern.
Die auf der Plattform e-periodica veröffentlichten Dokumente stehen für nicht-kommerzielle Zwecke in Lehre und Forschung sowie für die private Nutzung frei zur Verfügung. Einzelne Dateien oder Ausdrucke aus diesem Angebot können zusammen mit diesen Nutzungsbedingungen und den korrekten Herkunftsbezeichnungen weitergegeben werden.
Das Veröffentlichen von Bildern in Print- und Online-Publikationen ist nur mit vorheriger Genehmigung der Rechteinhaber erlaubt. Die systematische Speicherung von Teilen des elektronischen Angebots auf anderen Servern bedarf ebenfalls des schriftlichen Einverständnisses der Rechteinhaber.

**Haftungsausschluss**

Alle Angaben erfolgen ohne Gewähr für Vollständigkeit oder Richtigkeit. Es wird keine Haftung übernommen für Schäden durch die Verwendung von Informationen aus diesem Online-Angebot oder durch das Fehlen von Informationen. Dies gilt auch für Inhalte Dritter, die über dieses Angebot zugänglich sind.

Ein Dienst der *ETH-Bibliothek*
ETH Zürich, Rämistrasse 101, 8092 Zürich, Schweiz, www.library.ethz.ch

**http://www.e-periodica.ch**

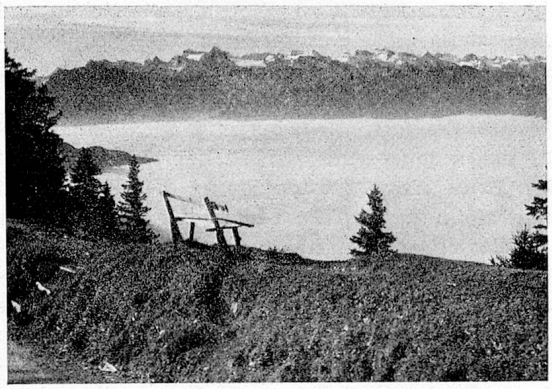

**Schweiz. Hilfsverband für Schwererziehbare**
(deutschschweizerische Sektion)

**Fortbildungskurs 1959**

*Thema:*

# Masse - Gruppe - Gemeinschaft

*Unser diesjähriger Fortbildungskurs, zu dem wir alle Mitglieder und Freunde unseres Verbandes herzlich einladen, findet wieder auf der Rigi statt. Dieser Höhenort ist uns für unser Treffen so sympathisch und vertraut, dass die Generalversammlung letztes Jahr beschloss, nur jedes dritte Jahr «im Lande drunten» zu tagen.*
*Wir sind uns der grossen Vorteile der Tagung in einer Stadt, gleichsam in der Oeffentlichkeit, wohl bewusst. Aber wenn wir für unsere Arbeit das Jahr hindurch an unserem Fortbildungskurs wirklich schöpfen wollen — und das müssen und wollen wir doch —, dann bildet Rigi-Kaltbad über dem Nebelmeer die beste natürliche Voraussetzung und den geeigneten Rahmen dazu. So war es letztes Jahr, als Herr Dr. Schneeberger als alleiniger Kursleiter uns durch seine Vorlesungen über Entwicklungspsychologie und seine feingewählten, abendlichen Illustrationen aus der modernen Literatur so sehr bereicherte. Er ist auch dieses Jahr unser Kursleiter. Das bietet Gewähr, dass wir alle wieder viel Wertvolles mit nach Hause nehmen werden. Das Thema lautet: Masse — Gruppe — Gemeinschaft. Aus dem Programm ersehen Sie, dass dieses aktuelle Problem von verschiedenen Referenten behandelt wird. Das wird die Einheit und Geschlossenheit des Kurses nicht stören, sondern die Tatsache nur bekräftigen, dass Gemeinschaft und Gemeinschaftsarbeit nicht durch ein Nebeneinander, sondern ein Miteinander von verschiedenen Persönlichkeiten ermöglicht und geformt wird.*
*Neben den Referenten und Diskussionen wird wiederum genügend Gelegenheit geboten werden, allein oder in kleinen Gruppen das Gehörte zu vertiefen. Auch die individuelle Freizeitgestaltung soll nicht zu kurz kommen und noch weniger die Pflege der Gemeinschaft, auch unserer Gemeinschaft.*
*A. Böhi*

## Programm:

Datum: Dienstag, 3. bis Donnerstag, 5. November 1959
Ort: Hotel Bellevue, Rigi-Kaltbad
Kursleitung: Dr. phil. F. Schneeberger, Heilpädagogisches Seminar, Zürich

**Dienstag, 3. November 1959**

16.00 Kurseröffnung durch den Präsidenten des Verbandes

16.15—18.00 Dr. F. Schneeberger: Die Beziehungen zwischen Gruppen- und Einzeldasein (Person, Gruppe, Masse)

18.15 Hauptversammlung des Schweiz. Hilfsverbandes für Schwererziehbare

Traktanden:
1. Protokoll der Hauptversammlung vom 4. November 1958
2. Jahresbericht 1958
3. Jahresrechnung 1958
4. Wahlen
5. Verschiedenes

20.00—21.30 Diskussion von vorgelegten Thesen oder Lektüre von Texten.

**Mittwoch, 4. November 1959**

9.00—10.00 Dr. F. Schneeberger: Struktur und Dynamik der Gruppe

10.15—11.30 Sr. Beatrice Siegrist, St. Katharinawerk, Basel: «Die Gefahr der Vermassung im Heim»
Dir. E. Müller, Erlenhof, Reinach: «Gruppengrösse und Freiheit des Einzelnen»

17.00—18.00 Dr. med. A. Guggenbühl, Psychiater, Zürich: «Kollision und Uebereinstimmung des Einzelnen mit der Gruppe»

20.00 Literaturproben ab Tonband oder Freier Abend.

**Donnerstag, 5. November 1959**

9.00—10.00 Dr. F. Schneeberger: «Gemeinschaft und Mitgliedschaft»

10.00—11.00 Fragenbeantwortung und Zusammenfassung
Schluss des Kurses

Programme und Anmeldeformulare durch die Geschäftsstelle, Postfach Zürich 32.

Anmeldungen direkt beim Hotel Bellevue, Familie Dahinden, Rigi-Kaltbad, mittels Anmeldeformular.