Zeitschrift: Fachblatt für schweizerisches Anstaltswesen = Revue suisse des établissements hospitaliers

Herausgeber: Schweizerischer Verein für Heimerziehung und Anstaltsleitung; Schweizerischer Hilfsverband für Schwererziehbare; Verein für Schweizerisches Anstaltswesen

Band: 32 (1961)

Heft: 1

Artikel: Ein Muster-Lehrlingsheim in Basel

Autor: [s.n.]

DOI: https://doi.org/10.5169/seals-807844

Nutzungsbedingungen

Die ETH-Bibliothek ist die Anbieterin der digitalisierten Zeitschriften. Sie besitzt keine Urheberrechte an den Zeitschriften und ist nicht verantwortlich für deren Inhalte. Die Rechte liegen in der Regel bei den Herausgebern beziehungsweise den externen Rechteinhabern. Siehe Rechtliche Hinweise.

Conditions d'utilisation

L'ETH Library est le fournisseur des revues numérisées. Elle ne détient aucun droit d'auteur sur les revues et n'est pas responsable de leur contenu. En règle générale, les droits sont détenus par les éditeurs ou les détenteurs de droits externes. Voir Informations légales.

Terms of use

The ETH Library is the provider of the digitised journals. It does not own any copyrights to the journals and is not responsible for their content. The rights usually lie with the publishers or the external rights holders. See Legal notice.

Download PDF: 27.04.2025

ETH-Bibliothek Zürich, E-Periodica, https://www.e-periodica.ch

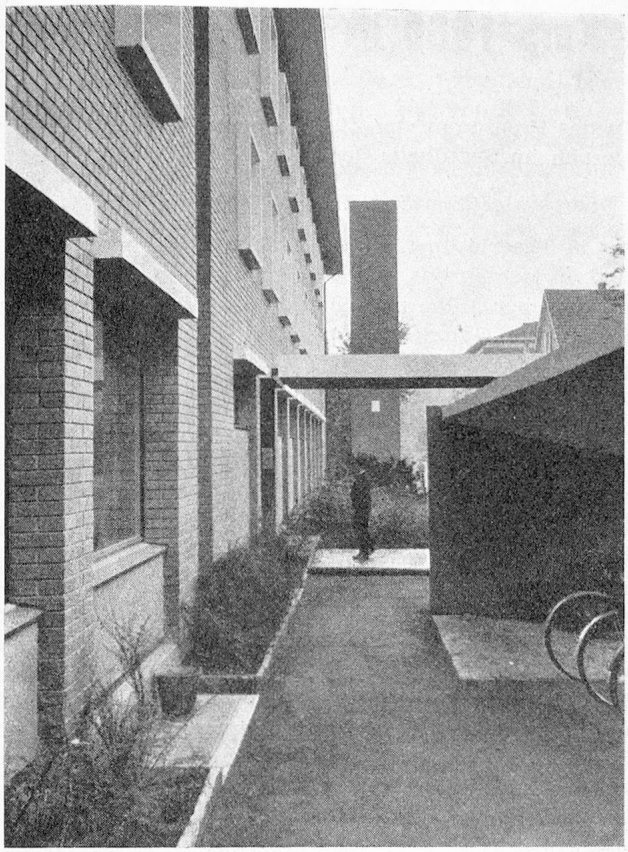

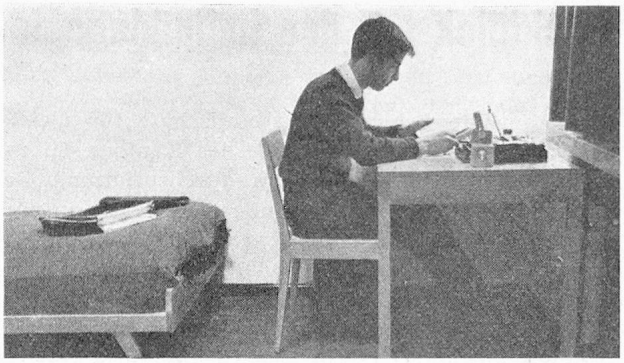

Ein Muster-Lehrlingsheim in Basel
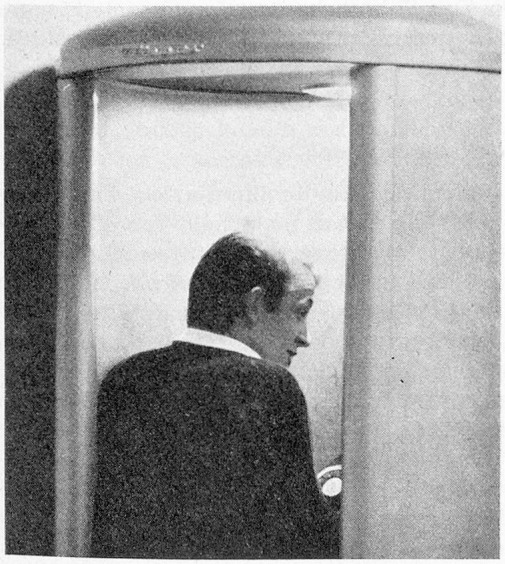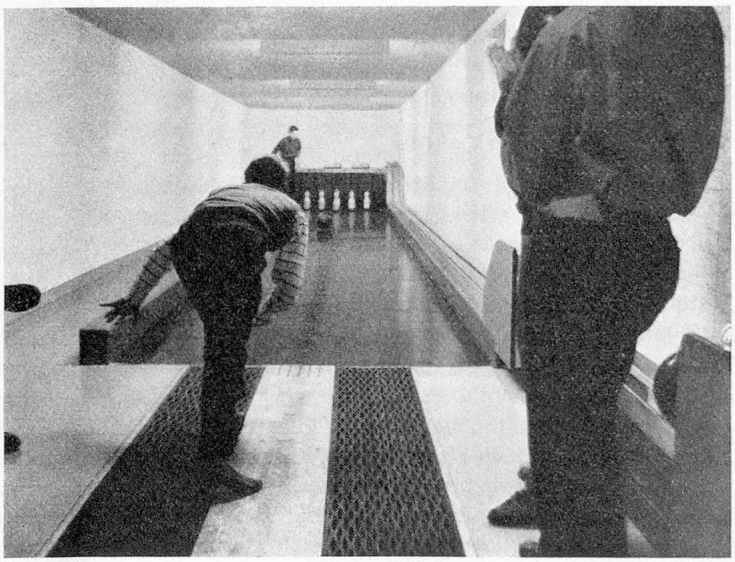
Können Sie sich ein Haus vorstellen, das 30 Burschen in zehn Dreierzimmern und 10 weitere Jünglinge in Einerzimmern beherbergt? Ein Heim, in dem diese 40 Halbwüchsigen essen, Hausaufgaben erledigen, basteln, auf ihren Musikinstrumenten üben und den Rest ihrer Freizeit bei Plattenspieler, Fernsehen, Tischtennis und -fussball, bei Billard- und Kegelkugel oder über einem Buch verbringen? Können Sie sich vorstellen, dass ein einziges Hauselternpaar genügt, um dieser heranwachsenden Jugend während der Arbeitswoche die leiblichen Eltern zu ersetzen, ihnen Ratgeber zu sein und sie so zu führen, dass es kaum jemals Streit und gar Halbstarkenprobleme gibt? Das gibt es tatsächlich, und zwar in Basel unter der Adresse: Basler Lehrlingsheim, Karpfenweg 15. Man muss es dem «Verein Basler Lehrlingsheim», den Hauseltern und den Architekten zugestehen: Sie haben Mut. Sie betrachten die heutige Jugend nicht mit scheelem Misstrauen, sondern vertrauen darauf, dass die Gemeinschaft selbsterzieherisch wirke und sich bewähre. Nur wenn der Lehrling, der heute nur noch in den seltensten Fällen beim Lehrmeister in Hausgemeinschaft leben kann, ein neues Daheim findet, ist Gewähr geboten, dass er nicht auf Abwege gerät. Wie dieses Daheim sich verwirklichen lässt, dafür hat der «Verein Basler Lehrlingsheim» ein Musterbeispiel geschaffen. Umschau-Foto