Objekttyp: **Advertising**

Zeitschrift: **Fachblatt für schweizerisches Anstaltswesen = Revue suisse des établissements hospitaliers**

Band (Jahr): **34 (1963)**

Heft 3

PDF erstellt am: **01.06.2024**

Nutzungsbedingungen

Die ETH-Bibliothek ist Anbieterin der digitalisierten Zeitschriften. Sie besitzt keine Urheberrechte an den Inhalten der Zeitschriften. Die Rechte liegen in der Regel bei den Herausgebern.
Die auf der Plattform e-periodica veröffentlichten Dokumente stehen für nicht-kommerzielle Zwecke in Lehre und Forschung sowie für die private Nutzung frei zur Verfügung. Einzelne Dateien oder Ausdrucke aus diesem Angebot können zusammen mit diesen Nutzungsbedingungen und den korrekten Herkunftsbezeichnungen weitergegeben werden.
Das Veröffentlichen von Bildern in Print- und Online-Publikationen ist nur mit vorheriger Genehmigung der Rechteinhaber erlaubt. Die systematische Speicherung von Teilen des elektronischen Angebots auf anderen Servern bedarf ebenfalls des schriftlichen Einverständnisses der Rechteinhaber.

Haftungsausschluss

Alle Angaben erfolgen ohne Gewähr für Vollständigkeit oder Richtigkeit. Es wird keine Haftung übernommen für Schäden durch die Verwendung von Informationen aus diesem Online-Angebot oder durch das Fehlen von Informationen. Dies gilt auch für Inhalte Dritter, die über dieses Angebot zugänglich sind.

Ein Dienst der *ETH-Bibliothek*
ETH Zürich, Rämistrasse 101, 8092 Zürich, Schweiz, www.library.ethz.ch

http://www.e-periodica.ch

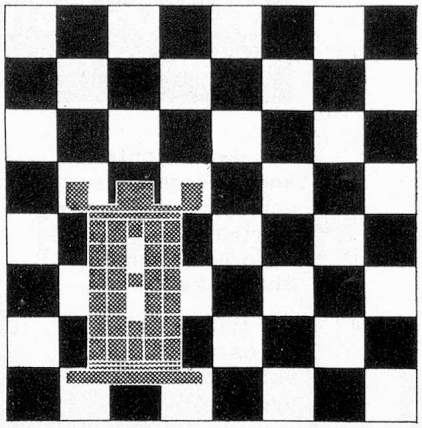

Setzen Sie Ihre Probleme schachmatt

mit den schweizerischen Geschirrwaschmaschinen HILDEBRAND

Unser umfangreiches Verkaufsprogramm umfasst Maschinen für jeden Bedarf, sei es für Tea Rooms, Restaurants, Hotels, Kantinen, Spitäler usw.

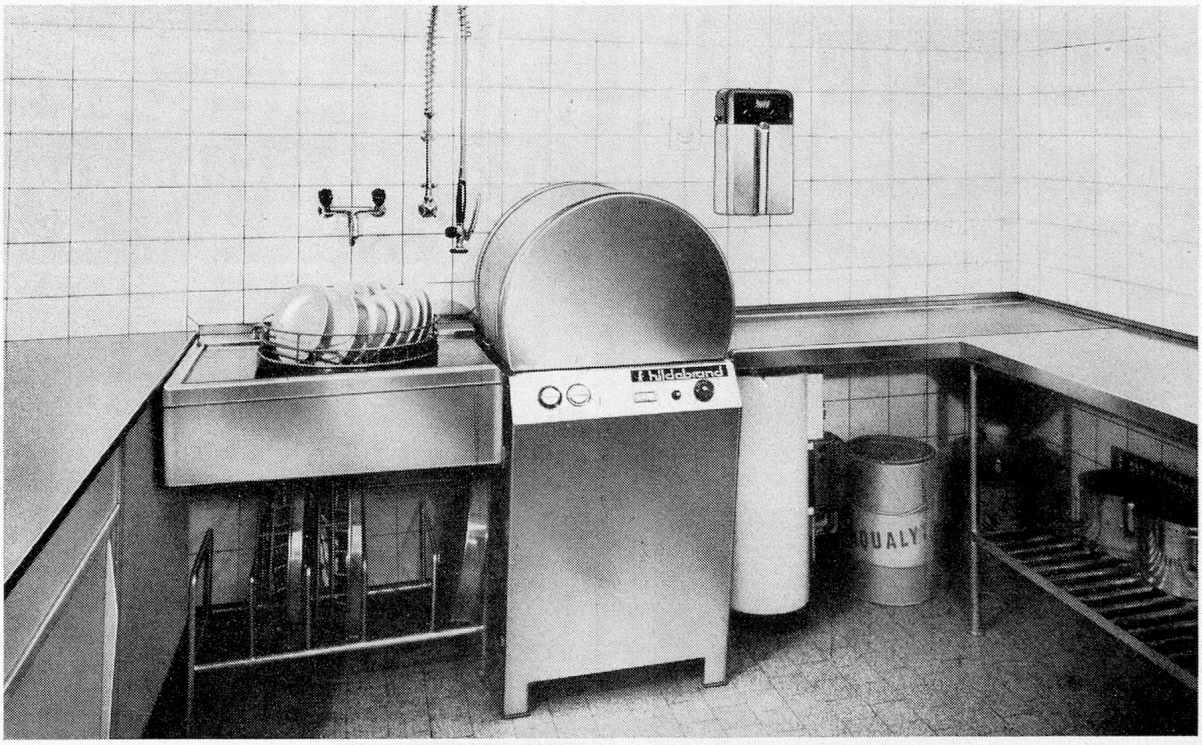

Modell H-60. Durchschiebemaschine mit vollautomatischer Programmsteuerung. Drehender Geschirrkorb mit doppeltem Wasch- und Spülsystem. Glanztrocknung mit Mikrodosierapparat HILDEBRAND H-59.

Apparatebau **Ed. Hildebrand Ing.** Zürich 8 Seefeldstr. 45 Tel. 051/34 88 66

MUBA Halle 13, Stand No. 4904

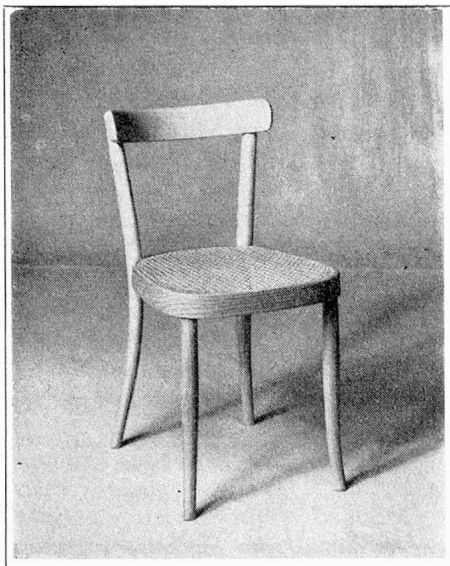

Mod. 183 M

formschön bequem und solid

HORGEN—GLARUS

AG Möbelfabrik Horgen-Glarus
in Glarus Telefon 058/5 20 91

NUXO-Sonnenblumenöl
garantiert rein

mit dem leichten, angenehmen Geschmack, eines der wertvollsten Oele aus Sonnenblumenkernen.

Mit 9'000 Kal./kg ist es ein wertvoller Energiespender.

Es eignet sich vorzüglich für gute Salatsaucen, Mayonnaisen, zum Dünsten und Schwimmendbacken.

J. Kläsi, Nuxo-Werk AG., Rapperswil/SG

NUXO-Sonnenblumenöl
jetzt auch kaltgepresst

AAR

-Seife reinigt auch heikle stark beschmutzte Überzüge kinderleicht

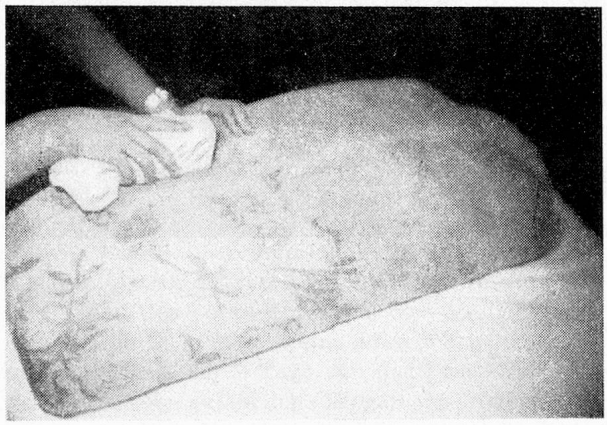

AAR-Seife, ein Waschmittel, das die Wäsche schont und gründlich reinigt, delikatem Waschgut bezaubernde Frische verleiht, da es keine schädlichen Substanzen enthält

Telefon (062) 7 34 61 / 7 36 71

ZIMMERLI

Chem. Fabrik G. Zimmerli AG Aarburg

Kunsthonig Exquisit, Tafelmelasse

Himbeersirup naturrein

Confitüren Orangen, süss u. bitter, Aprikosen, Grapefruit, Frühstücksgelée mit Himbeer

Crèmepulver, Backpulver
Fondant, Backmassen, Aromen
Essenzen, Farben

C. Münzenmeier, Pfäffikon SZ
Wolrowe-Werk
Telefon (055) 5 42 13

Orris Speisefett

immer besonders gut
und ausgiebig

ORRIS-FETTWERK AG.

bigla

KRANKENMOBILIAR

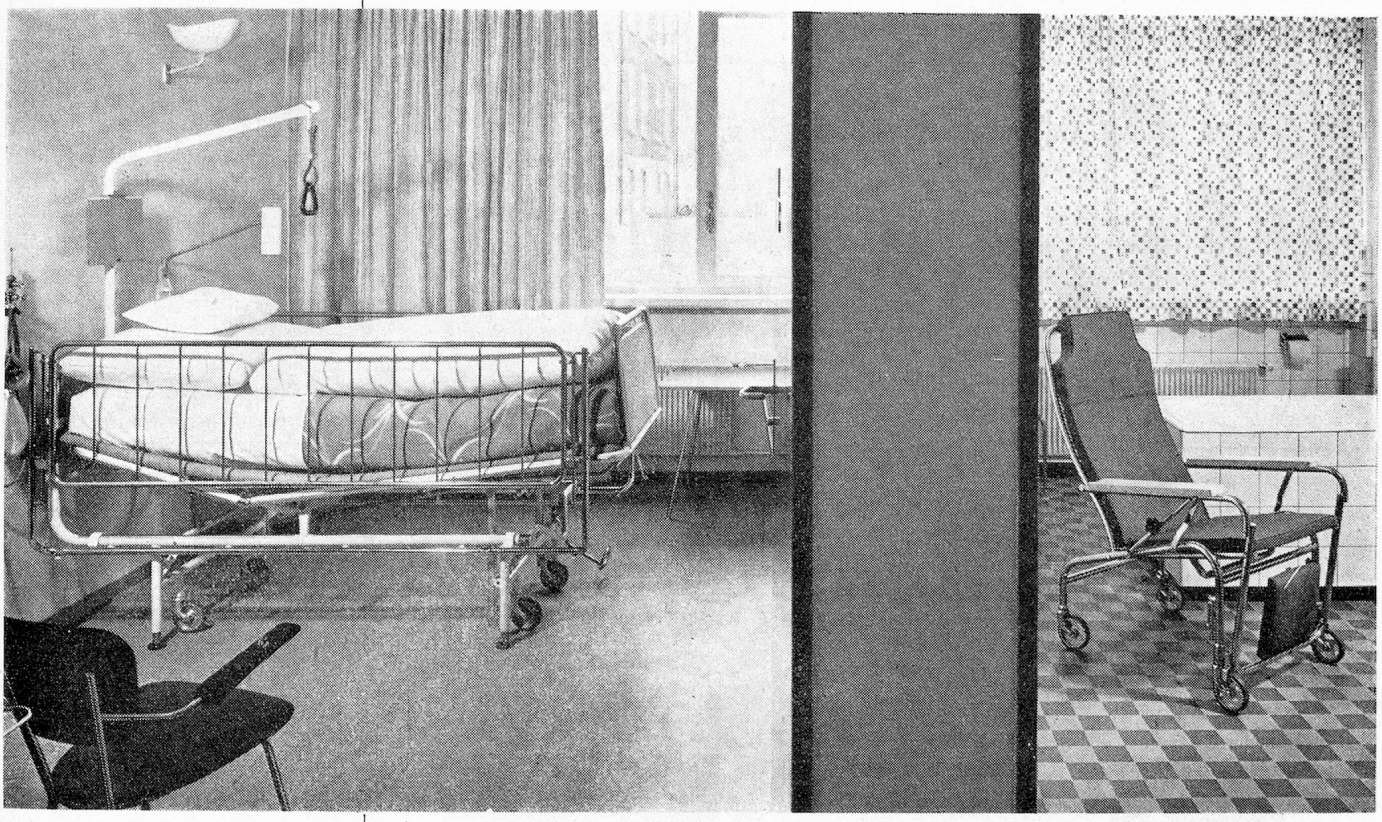

Das BIGLA-Krankenmobiliar für Spitäler und Anstalten ist nicht nur nach praktischen und hygienischen Grundsätzen, sondern auch nach ästhetischen Gesichtspunkten gestaltet. Das Fabrikationsprogramm des BIGLA-Krankenmobiliars beruht auf einer jahrzehntelangen Erfahrung und einer engen Zusammenarbeit mit Fachkräften.

H HOPITAL

H SPITAL

H SPITAL

Bigler,
Spichiger & Cie. AG
Biglen (Bern)
Tel. (031) 68 62 21

Kleine Aufmerksamkeiten erfreuen das Herz... Das gilt auch in kulinarischer Hinsicht: Gerade weil z. B. Senf nur eine Zugabe ist, lohnt es sich, vom Besten zu geben!
Thomy Senf besitzt ein so wohlabgerundetes und doch ausgesprochen rassiges Aroma, dass er allen herrlich schmeckt. In den für Grossküchen geschaffenen Packungen kommt er zudem erfreulich günstig zu stehen! Verlangen Sie unsere Preisliste.

Thomi + Franck AG. Basel

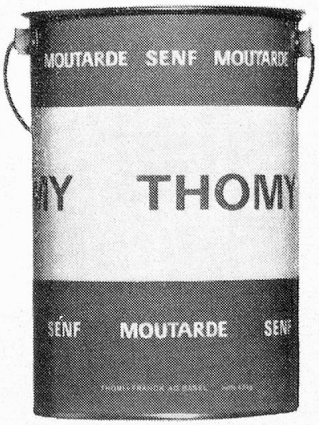

Thomy Senf