Zeitschrift: Fachblatt für schweizerisches Heimwesen = Revue suisse des établissements hospitaliers

Herausgeber: Verein für Schweizerisches Heimwesen

Band: 50 (1979)

Heft: 5

Werbung

Nutzungsbedingungen

Die ETH-Bibliothek ist die Anbieterin der digitalisierten Zeitschriften. Sie besitzt keine Urheberrechte an den Zeitschriften und ist nicht verantwortlich für deren Inhalte. Die Rechte liegen in der Regel bei den Herausgebern beziehungsweise den externen Rechteinhabern. Siehe Rechtliche Hinweise.

Conditions d'utilisation

L'ETH Library est le fournisseur des revues numérisées. Elle ne détient aucun droit d'auteur sur les revues et n'est pas responsable de leur contenu. En règle générale, les droits sont détenus par les éditeurs ou les détenteurs de droits externes. Voir Informations légales.

Terms of use

The ETH Library is the provider of the digitised journals. It does not own any copyrights to the journals and is not responsible for their content. The rights usually lie with the publishers or the external rights holders. See Legal notice.

Download PDF: 23.04.2025

ETH-Bibliothek Zürich, E-Periodica, https://www.e-periodica.ch

Embru liefert Möbel für Spitäler, Alters- und Pflegeheime, Schulen, Verwaltungs-, Industrie- und Gewerbegebäude, Schutzbauten und Unterkünfte

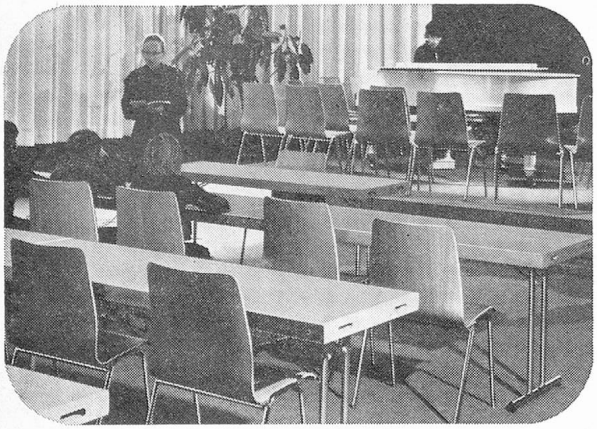

Tische und Stühle für Unterrichtsräume

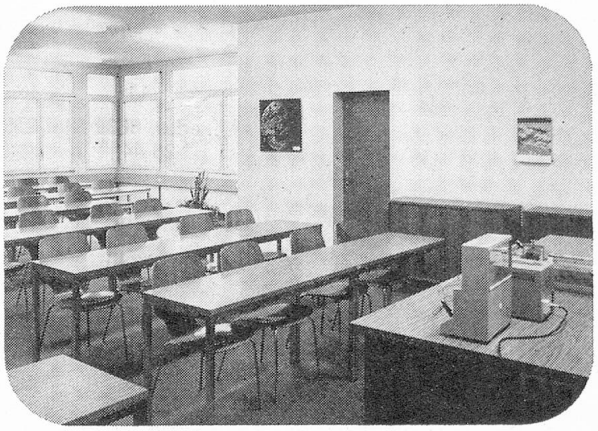

Möbel für Erwachsenenbildung

Verlangen Sie Planungsunterlagen, Prospekte, Angebote und Mustermöbel

Einrichtungen für Zivilschutz, Militär, Tourismus

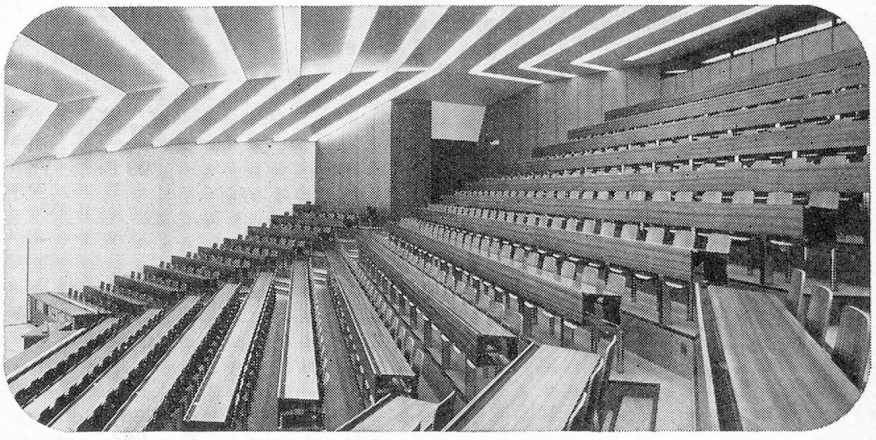

Hörsäle für Mittel- und Hochschulen

SK 29/78

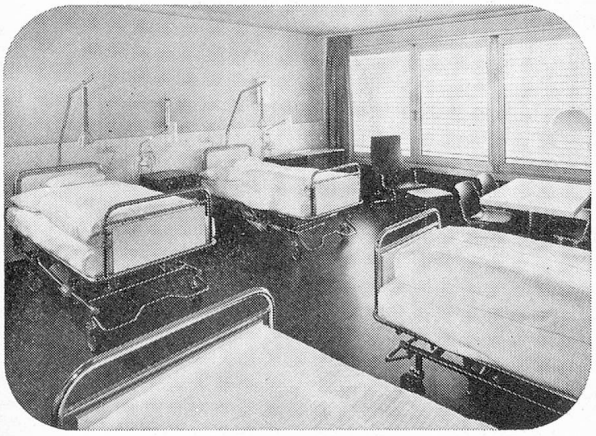

Krankenbetten und Möbel für Spitäler

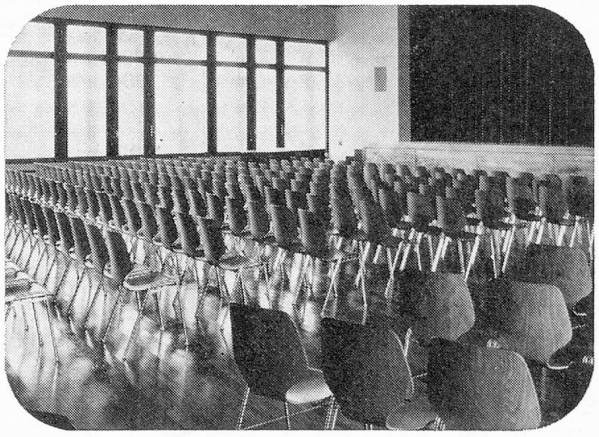

Konzert- und Theaterbestuhlungen

Embru-Werke
8630 Rüti ZH
Tel. 055/312844
Permanente Ausstellung

embru

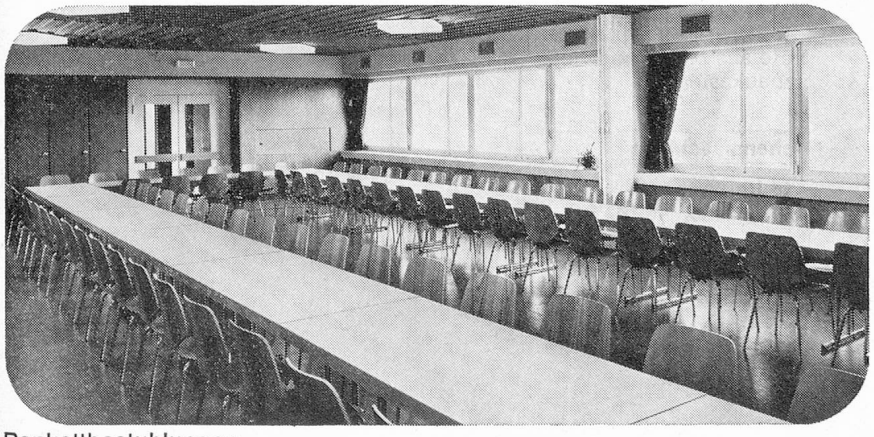

Bankettbestuhlungen

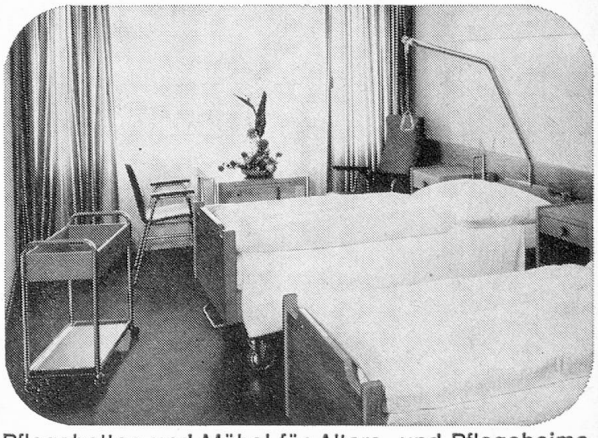

Pflegebetten und Möbel für Alters- und Pflegeheime

Welt-Neuheit

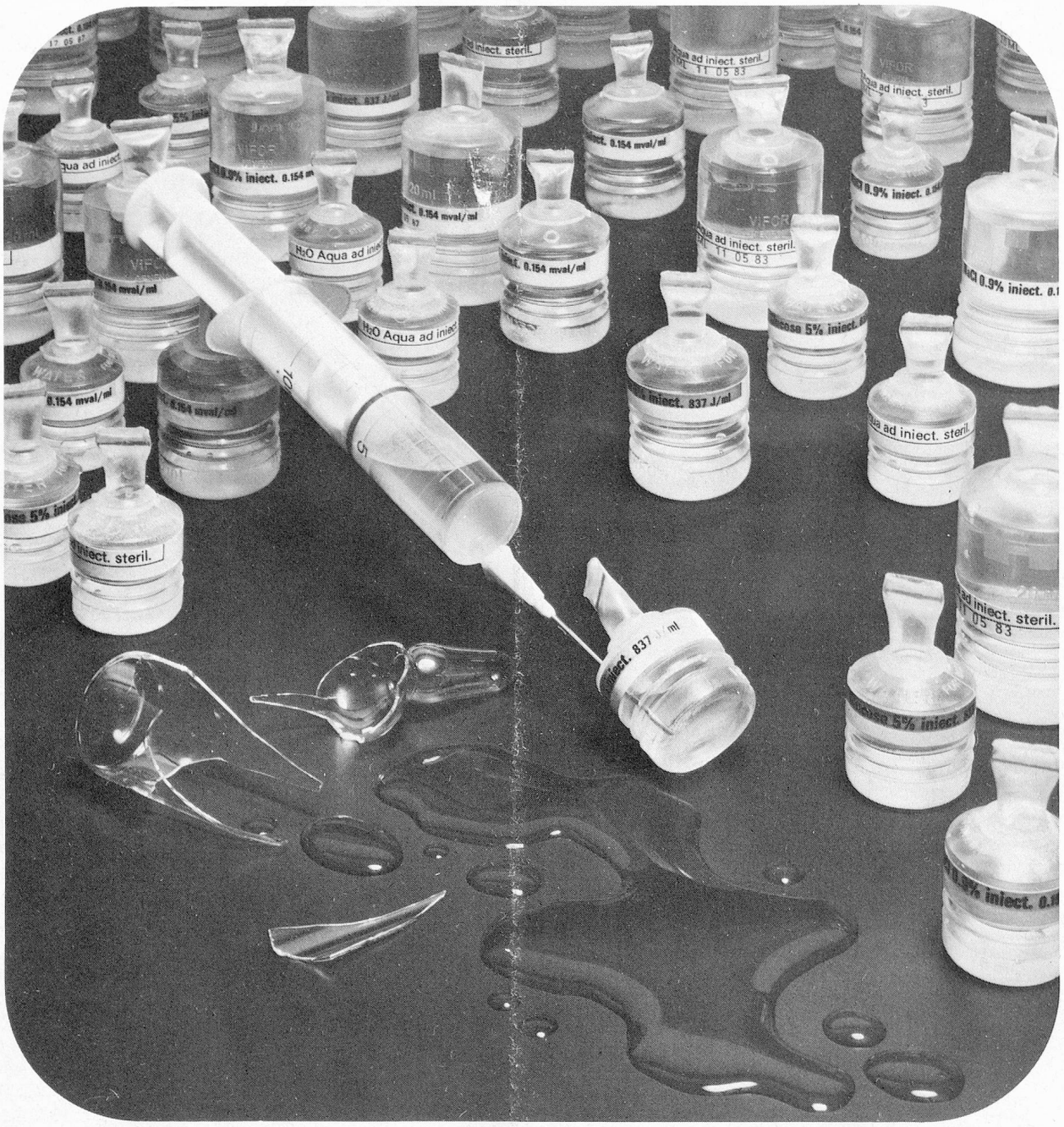

Vifor bringt

Flexivial®

die neue, unzerbrechliche Plastikampulle

Aufgrund unserer langjährigen Erfahrung in der Verarbeitung von Plastikmaterialien konnten wir eine vollkommen neuartige Ampulle entwickeln, welche folgende wichtige Vorteile besitzt:

Günstiger Preis

Vollkommene Sicherheit

- keine Glassplitter
- vereinfachtes Entnehmen der Lösung ohne Kontaminationsgefahr

Umweltfreundlich

Die Fabrikation erfolgt in einem einzigen Gang, im sog. Spritz-Bläh-Verfahren (Patent Vifor)

NaCl 0,9 % – Glucose 5 % – Aqua ad inject.

in Ampullen von 5, 10 und 20 ml

Packungen mit 100 Ampullen

IKS 37021-37022-37023

Vifor S.A. - Genève