Ueber 400 Personen "auf der Suche nach Sinn" : Bildbericht von der VSA-Jahresversammlung am 28./29. Mai 1980 in Schaffhausen

Autor(en): **[s.n.]**

Objekttyp: **Article**

Zeitschrift: **Fachblatt für schweizerisches Heimwesen = Revue suisse des établissements hospitaliers**

Band (Jahr): **51 (1980)**

Heft 6

PDF erstellt am: **13.09.2024**

Persistenter Link: https://doi.org/10.5169/seals-809801

Nutzungsbedingungen

Die ETH-Bibliothek ist Anbieterin der digitalisierten Zeitschriften. Sie besitzt keine Urheberrechte an den Inhalten der Zeitschriften. Die Rechte liegen in der Regel bei den Herausgebern.
Die auf der Plattform e-periodica veröffentlichten Dokumente stehen für nicht-kommerzielle Zwecke in Lehre und Forschung sowie für die private Nutzung frei zur Verfügung. Einzelne Dateien oder Ausdrucke aus diesem Angebot können zusammen mit diesen Nutzungsbedingungen und den korrekten Herkunftsbezeichnungen weitergegeben werden.
Das Veröffentlichen von Bildern in Print- und Online-Publikationen ist nur mit vorheriger Genehmigung der Rechteinhaber erlaubt. Die systematische Speicherung von Teilen des elektronischen Angebots auf anderen Servern bedarf ebenfalls des schriftlichen Einverständnisses der Rechteinhaber.

Haftungsausschluss

Alle Angaben erfolgen ohne Gewähr für Vollständigkeit oder Richtigkeit. Es wird keine Haftung übernommen für Schäden durch die Verwendung von Informationen aus diesem Online-Angebot oder durch das Fehlen von Informationen. Dies gilt auch für Inhalte Dritter, die über dieses Angebot zugänglich sind.

Ein Dienst der *ETH-Bibliothek*
ETH Zürich, Rämistrasse 101, 8092 Zürich, Schweiz, www.library.ethz.ch

http://www.e-periodica.ch

Ueber 400 Personen «auf der Suche nach Sinn»

Bildbericht von der VSA-Jahresversammlung am 28./29. Mai 1980 in Schaffhausen

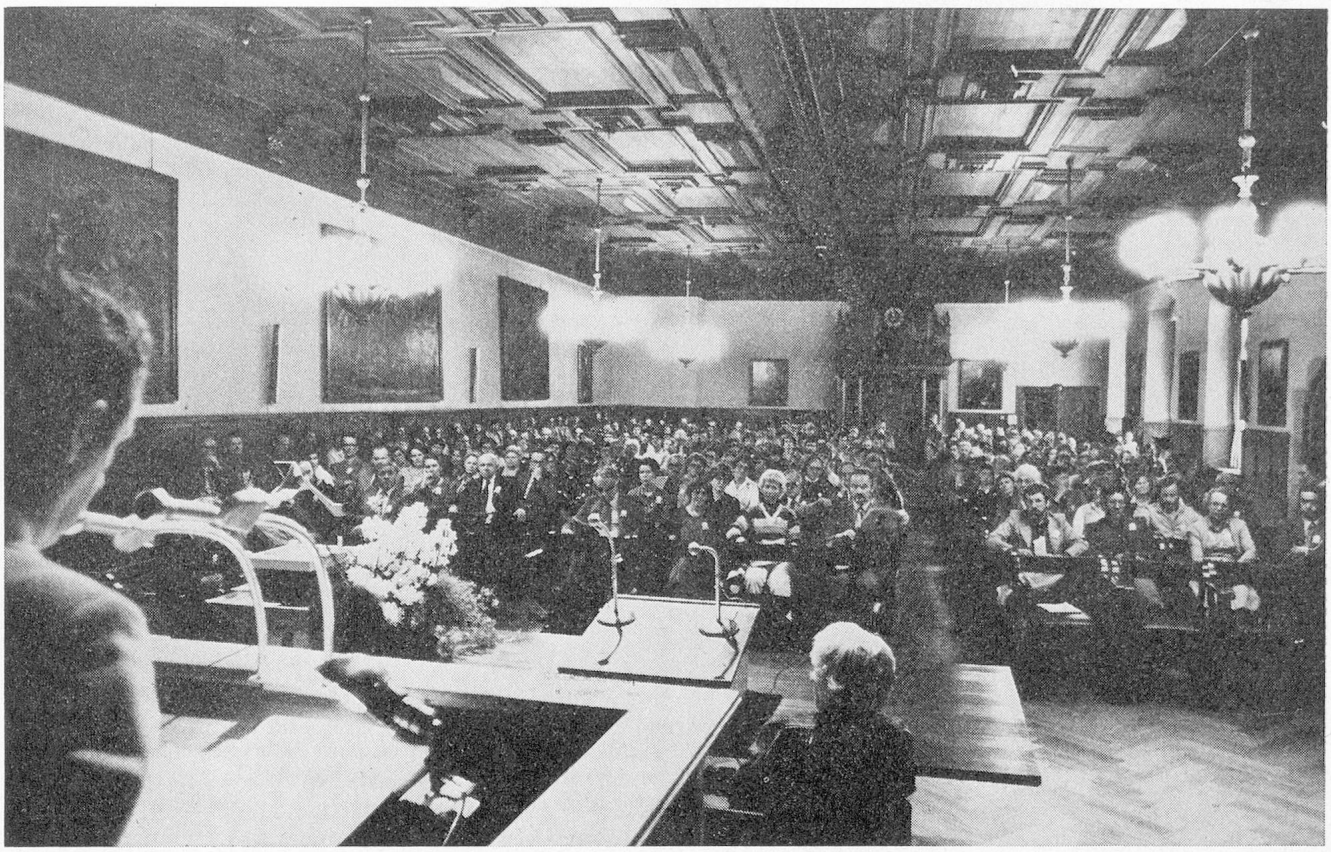

Nach der Wahl von Fritz Müller (Basel) in den Vorstand VSA heisst Vereinspräsident Th. Stocker rund 450 Hörer zu den Vorträgen in der Rathauslaube willkommen. Die nächste Jahresversammlung des VSA wird am 20./21. Mai 1981 in Einsiedeln stattfinden.

Aufnahmen: B. und E. Bührer, Schaffhausen.

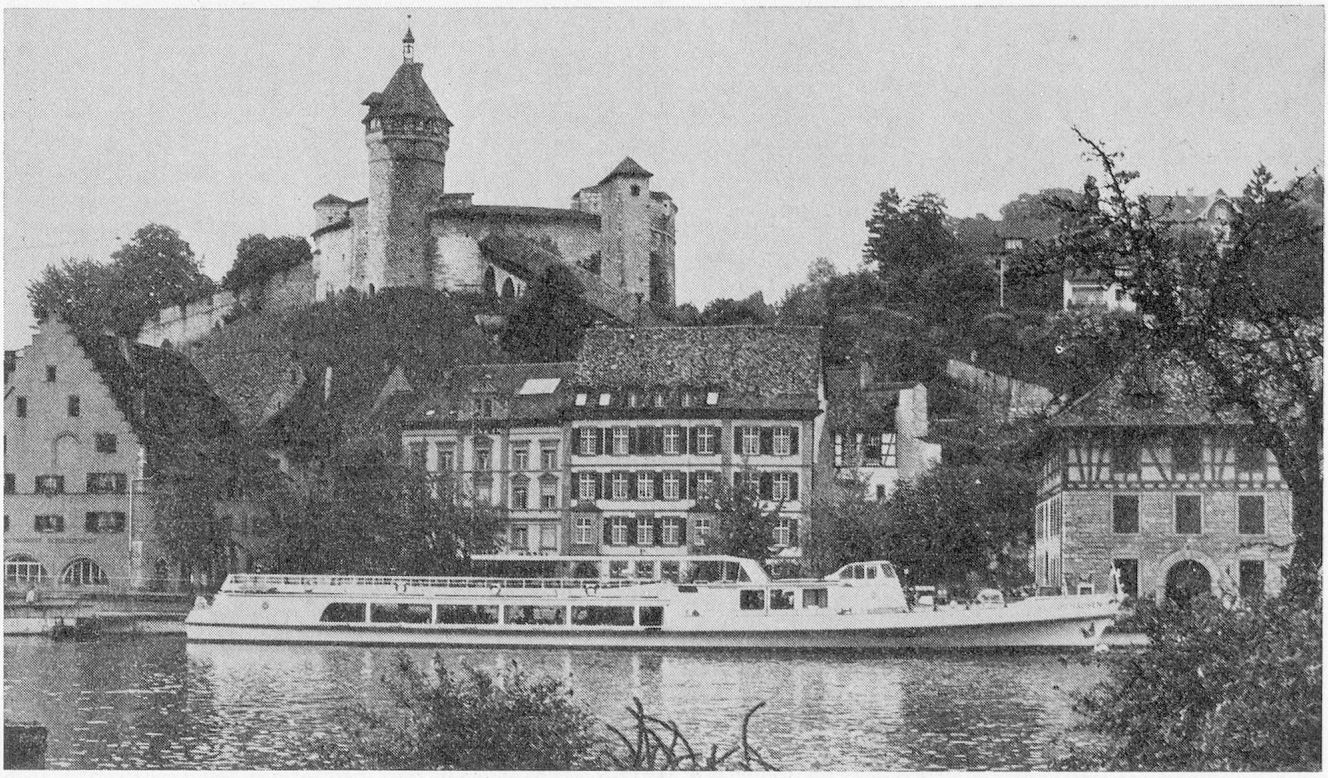

Abendschiffahrt auf dem Rhein: Was bei klarem Himmel und guter Sicht beginnt, endet in der Nacht bei dichtem Nebel.

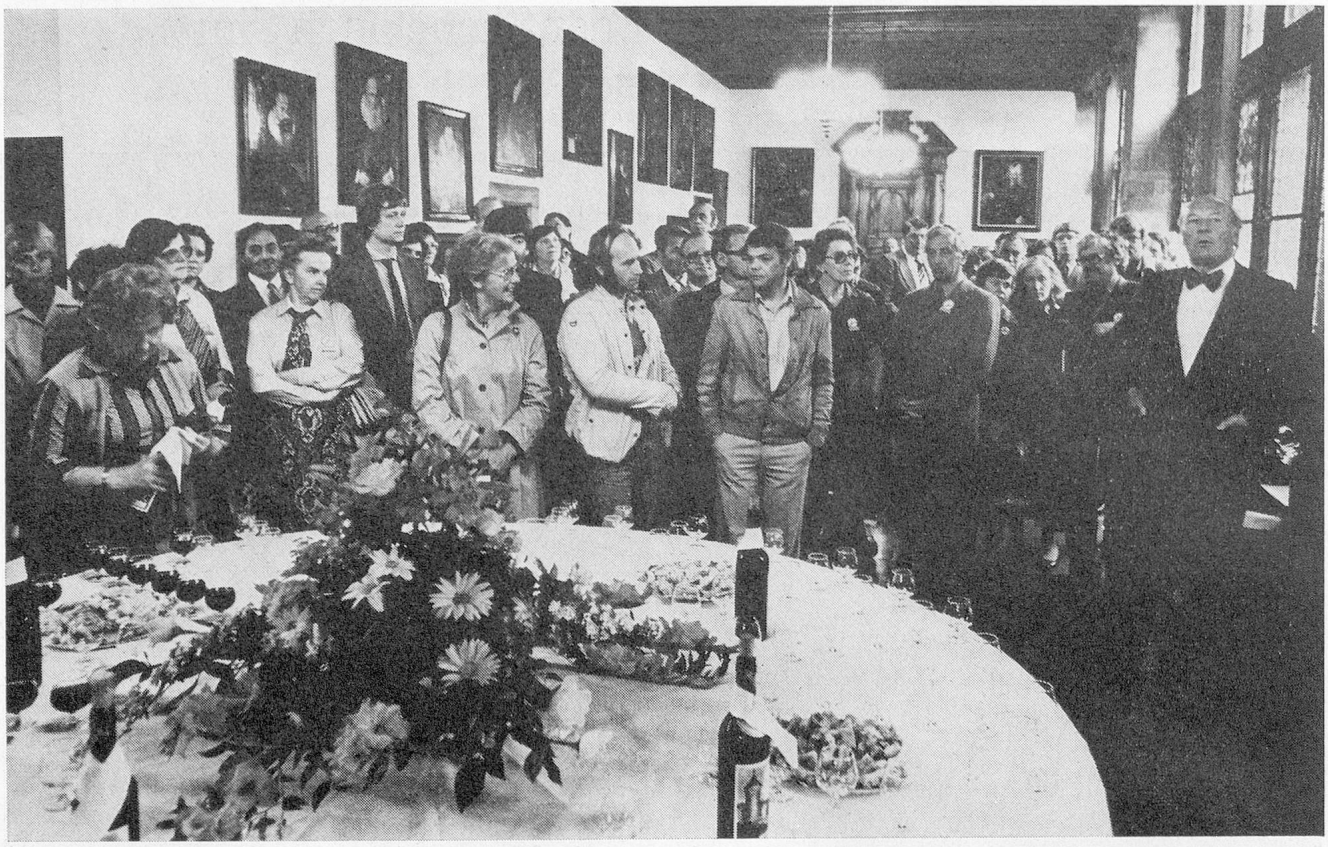

Empfang der VSA-Leute durch die Behörden von Kanton und Stadt Schaffhausen im Kreuzsaal des Museums zu Allerheiligen. Stadtpräsident Dr. Felix Schwank (rechts im Bild) schildert in seinem Grusswort die Geschichte des Klosters und des Stadtstaates: «Schon immer haben die Spitäler und Heime von mildtätigen Spenden gut gelebt.»

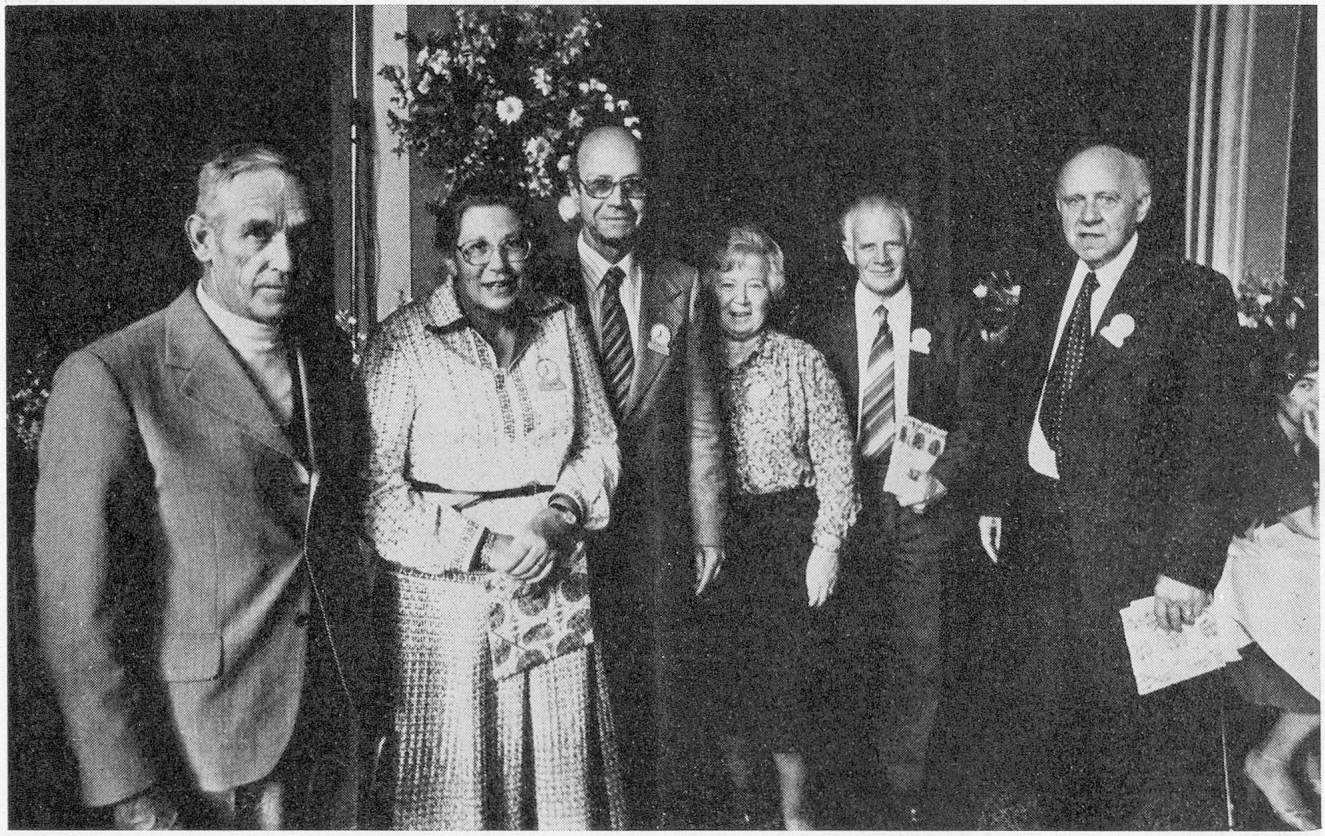

Gruppenbild mit Damen: Werner Bernhard, Trudy und Rudolf Vogler, Margaretha und Fritz Wittwer, Jakob Schelker (vlnr.). Eine Reihe von Aktivmitgliedern wird in den Veteranenstand erhoben. In seiner Laudatio dankt Kurt Bollinger den Kollegen im Ruhestand und lädt alle VSA-Veteranen auf den 17. September zum diesjährigen Veteranentreffen nach Zug ein.