

Objektyp: **Advertising**

Zeitschrift: **Fachblatt für schweizerisches Heimwesen = Revue suisse des établissements hospitaliers**

Band (Jahr): **51 (1980)**

Heft 2

PDF erstellt am: **08.08.2024**

### **Nutzungsbedingungen**

Die ETH-Bibliothek ist Anbieterin der digitalisierten Zeitschriften. Sie besitzt keine Urheberrechte an den Inhalten der Zeitschriften. Die Rechte liegen in der Regel bei den Herausgebern. Die auf der Plattform e-periodica veröffentlichten Dokumente stehen für nicht-kommerzielle Zwecke in Lehre und Forschung sowie für die private Nutzung frei zur Verfügung. Einzelne Dateien oder Ausdrucke aus diesem Angebot können zusammen mit diesen Nutzungsbedingungen und den korrekten Herkunftsbezeichnungen weitergegeben werden. Das Veröffentlichen von Bildern in Print- und Online-Publikationen ist nur mit vorheriger Genehmigung der Rechteinhaber erlaubt. Die systematische Speicherung von Teilen des elektronischen Angebots auf anderen Servern bedarf ebenfalls des schriftlichen Einverständnisses der Rechteinhaber.

### **Haftungsausschluss**

Alle Angaben erfolgen ohne Gewähr für Vollständigkeit oder Richtigkeit. Es wird keine Haftung übernommen für Schäden durch die Verwendung von Informationen aus diesem Online-Angebot oder durch das Fehlen von Informationen. Dies gilt auch für Inhalte Dritter, die über dieses Angebot zugänglich sind.

# Spitalwannen

und Patientenlifter mit Sitz

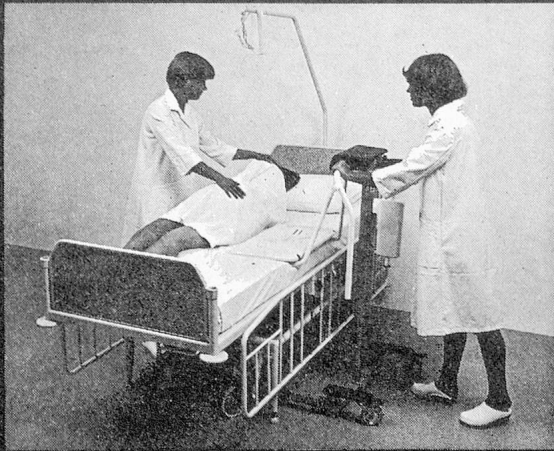

Die Sitzplatte ist über dem Bett abgesenkt. Der Patient wird sanft auf die Sitzplatte übernommen und mit Rückenlehne transportiert.

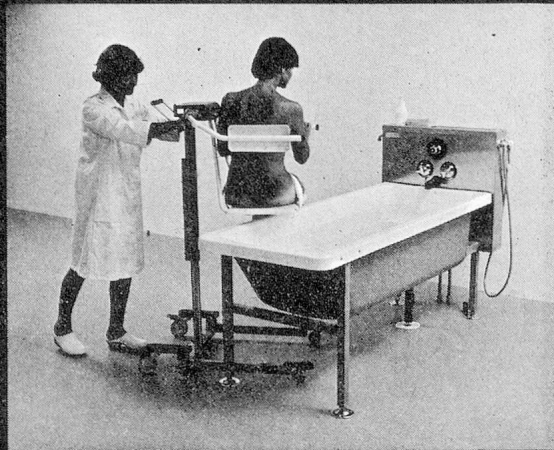

Patient über Badewanne B-0745 bringen und auf Sitz ins Wasser absenken.

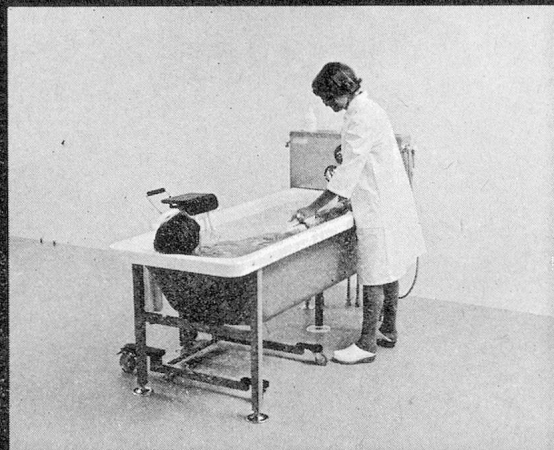

Mit weggeklappten Stützen geniesst der Patient volle Bewegungsfreiheit, bleibt aber auf dem Sitz, auf dem er wieder herausgehoben wird.

# SIC

SIC AG  
Wartenbergstrasse 15  
CH-4020 Basel  
Telex 62 640  
Telefon 061 41 97 84

Dank hervorragender Qualität und ausserordentlicher Leistungsfähigkeit sind **LIPS**-Schälmaschinen sämtlichen Anforderungen der modernen Verpflegungsbetriebe gewachsen.



*Lips*

ELEKTRO-  
KARTOFFEL-  
SCHÄLMASCHINEN

JAKOB LIPS, Maschinenfabrik  
8902 Urdorf, Tel. 01 734 21 08

# BRAVILOR®

HGZ Maschinenbau AG 8046 Zürich

Zehntenhausstrasse 15—21 ☎ 01 57 14 40

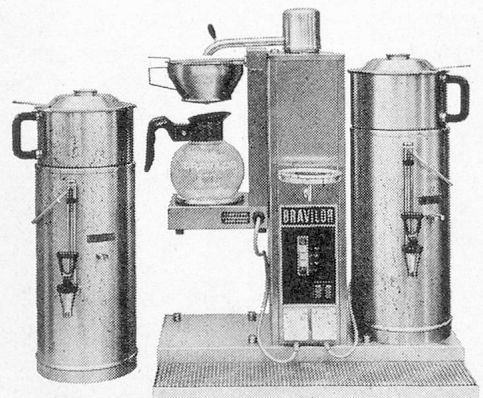

**BRAVILOR -Container-Brühanlagen**

Modelle mit 5- und 10-Liter-Containern  
Automatische Frischwasserbrüfung  
Beheizbare Container

für Heime, Anstalten und Kliniken

# KAFFEEMASCHINEN



Verlangen Sie ein Musterpaket.  
Spezialkonditionen für Abschlüsse.



Mit freundlichen Grüßen



FISCHLIN AG, ARTH  
Tel. 041 82 13 77/78



### Rüegg-Handwebgarne

(Wolle, Leinen, Seide, Baumwolle)  
Glimakra-Webstühle aus Schweden  
Webrahmen (Esslinger und Kircher)  
Klöppelkissen  
Spinnräder, Handspindeln,  
Kardiermaschine Wolle und  
Edelhaare zum Handspinnen  
(Wolle, Alpacca, Kamelhaar,  
Mohair, Wolle/Seidegemisch,  
reine Seide)

#### Rüegg-Handwebgarne

Tödistrasse 52  
Postfach  
8039 Zürich  
Tel. 01 201 32 50

Grosse Auswahl an Fachliteratur

Besuchszeit:  
Mo—Fr 14—16 Uhr

Verlangen Sie unsere Garn-  
muster und Prospekte

### ZWILLING-MODE

Spezialbekleidung für Alters- und Pflegeheim-  
Insassen.

Wir organisieren in Ihrem Heim  
**Modeschau** mit Unterhaltung  
**Kleiderverkauf**

Grosse Auswahl, gute Qualität, modische Mo-  
delle, günstige Preise, kein Kaufzwang.

Auskünfte, Unterlagen und Referenzen durch  
**Zwilling-Mode, Postfach 445, 4005 Basel**  
Tel. 061 33 00 39

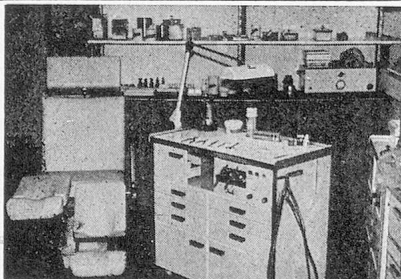

Moderne  
Fusspflege-  
Einrichtungen  
seit  
vielen Jahren

Verlangen Sie unsern Katalog.



**SIMON KELLER AG,**  
Pédicure- und Sanitätsbedarf  
**3400 BURG DORF**  
Lyssachstr. 83, Tel. 034 22 74 74

## Gerber Lindau

**H. Gerber, Sargfabrik, 8307 Lindau**  
Tel. 052 33 14 23

**Prompt, diskret, preisgünstig**

Ueber 20 verschiedene Sargmodelle. Dienst-  
leistungen und Zubehör für das Bestattungs-  
wesen.

Verlangen Sie unseren Katalog.



**Glarner-Rollstühle**

Toilettenstühle, Rollstühle, Elektro-Rollstühle, 16 Standardmodelle, auch Spezialaus-  
führungen, mit vielseitigem Zubehör.

Wählen Sie das **Bessere** durch individuelle, kostenlose und unverbindliche **SKS-  
Beratung**, sie bietet Gewähr für Ihr passendes Fortbewegungs-Hilfsmittel.

Verlangen Sie unseren ausführlichen Prospekt mit Preisliste.

**SKS METALLBAU AG, 8762 Schwanden, Tel. 058 81 12 22 / 81 19 57**