

Objektyp: **Advertising**

Zeitschrift: **Schweizer Heimwesen : Fachblatt VSA**

Band (Jahr): **53 (1982)**

Heft 1

PDF erstellt am: **05.08.2024**

Nutzungsbedingungen

Die ETH-Bibliothek ist Anbieterin der digitalisierten Zeitschriften. Sie besitzt keine Urheberrechte an den Inhalten der Zeitschriften. Die Rechte liegen in der Regel bei den Herausgebern. Die auf der Plattform e-periodica veröffentlichten Dokumente stehen für nicht-kommerzielle Zwecke in Lehre und Forschung sowie für die private Nutzung frei zur Verfügung. Einzelne Dateien oder Ausdrucke aus diesem Angebot können zusammen mit diesen Nutzungsbedingungen und den korrekten Herkunftsbezeichnungen weitergegeben werden. Das Veröffentlichen von Bildern in Print- und Online-Publikationen ist nur mit vorheriger Genehmigung der Rechteinhaber erlaubt. Die systematische Speicherung von Teilen des elektronischen Angebots auf anderen Servern bedarf ebenfalls des schriftlichen Einverständnisses der Rechteinhaber.

Haftungsausschluss

Alle Angaben erfolgen ohne Gewähr für Vollständigkeit oder Richtigkeit. Es wird keine Haftung übernommen für Schäden durch die Verwendung von Informationen aus diesem Online-Angebot oder durch das Fehlen von Informationen. Dies gilt auch für Inhalte Dritter, die über dieses Angebot zugänglich sind.

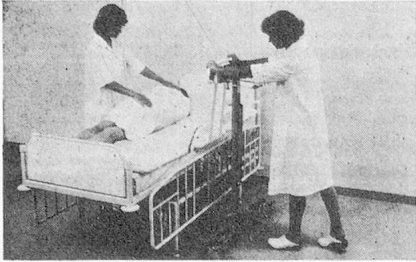

Der Patient wird zur Seite gedreht, die Liegeplatte wird über die Matratze geschoben und der Patient wird auf die Liegeplatte übernommen.

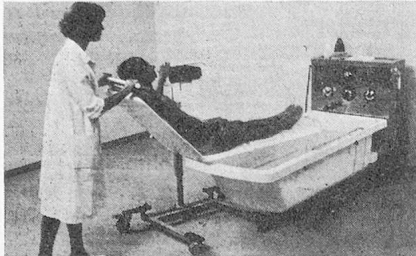

Der Lifter wird über die Wanne geschoben und der Patient wird auf der Liegeplatte in das Badewasser abgesenkt.

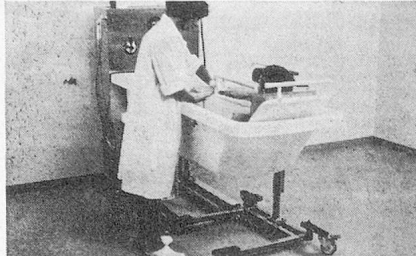

Patient auf der Liegeplatte in der Wanne. Liegeplatte dreiteilig zum Einsatz beiderseits der Wanne.

arjo

Das komplette Bade- und Transportsystem

- Hebewannen
- feste Wannen bodenfrei
- Überführungslifter mit Sitz
- Überführungswagen mit Liegeplatte

Verlangen Sie Unterlagen mit diesem Coupon oder per Telefon:

Name/Firma:

Adresse:

PLZ/Ort:

SIC

SIC Ges.m.b.H.
Angergasse 19
A-6020 Innsbruck
Tel. 5222 81 620

SIC AG
Wartenbergstrasse 15
CH-4020 Basel
Tel. 061/41 97 84

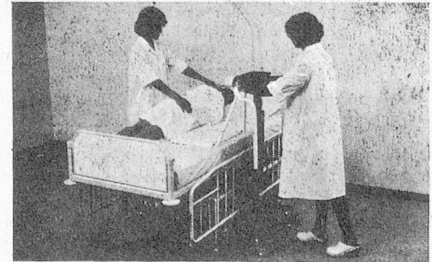

Der Patient wird zur Seite gedreht und dann auf den Sitz gerollt.

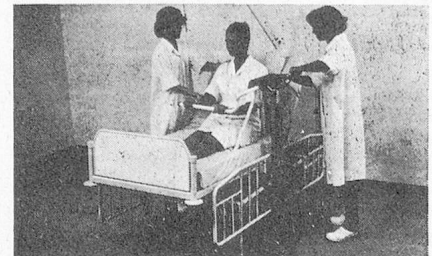

Sichere Sitzstellung in gewünschter Transporthöhe, mit Sicherheitsgurt am Sitz.



Der Patient wird über die Wanne geschoben. Sitz und Rückenlehne zum Einsatz beiderseits der Wanne. Doppelte Sicherheitsgurte.

Neuheit!

Hebebad mit energie- und kostensparendem Schräglage-System.

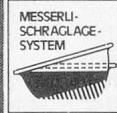
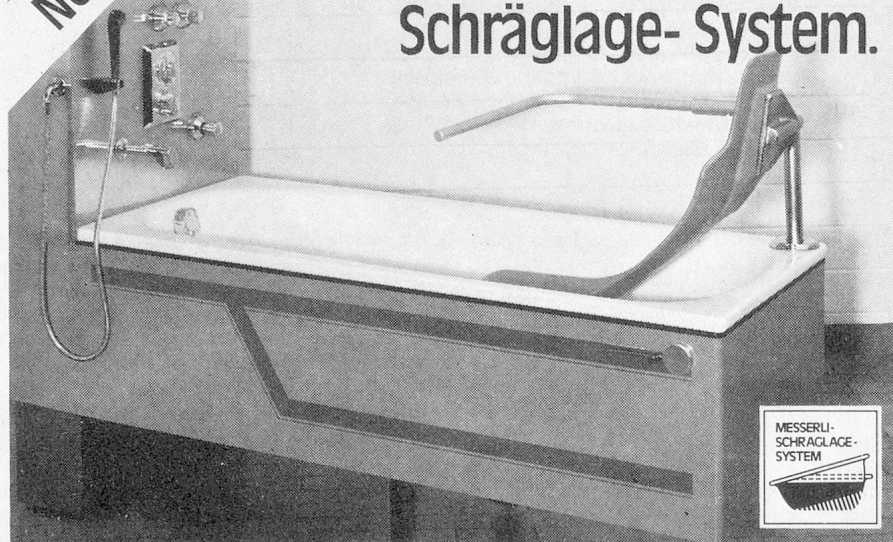

- Wasserhydraulisches Hebesystem mit Sicherheitsventil, stufenlos verstellbar
- Alle Stahlkonstruktionsteile sind feuerverzinkt und einbrennlackiert
- Stützfüsse in der Höhe verstellbar
- Stahlwanne mit Emailbeschichtung, säurebeständig
- Wannenverschalung aus Aluminium
- Armaturenschrank aus Chromnickelstahl
- Kugler-Thermostatmischventil für Wanneneinlauf und Handdusche
- Wasserzuleitung 3/4"
- Wasserdruck 2,5 bar
- Ausschwenkbare Einsteigvorrichtung, anatomisch geformt, aus Aluminium, kunststoffbeschichtet
- Einsteigvorrichtung auf Wunsch beidseitig montierbar
- Zwei Jahre Garantie

Schweizer Fabrikat, Pat. ang.
Änderungen vorbehalten

bimeda

Das vom Messerli-Badelift-Hersteller exklusiv konstruierte Hebebad darf im Bereich der Badelifte als absolutes Spitzenmodell angesehen werden. Die schweizerische Qualitätsarbeit wird hier ergänzt durch ein durchdachtes Schräglagesystem: Der Badende erhält durch schräges Anheben der Wanne eine optimale Wassermenge. Diese einmalige Eigenschaft erweist sich in der Praxis als energie- und kostensparend, da bis zu einem Fünftel weniger Wasser verbraucht wird.

Mit dem wasserhydraulischen Hebesystem lässt sich die stufenlos verstellbare Arbeitshöhe der Wanne regulieren. Zwei Stützfüsse ergeben Bodenfremheit für problemlosen Zugang mit allen gängigen Transportsystemen. Der Bedienungsschrank integriert leicht verständliche Armaturen. Die ausschwenkbare Sitzschale ist mit einem hochklappbaren Sicherheitshaltergriff versehen und ermöglicht dadurch auch Bewegungsbehinderten ein einfaches Ein- und Aussteigen.

Rehabilitationshilfen
Schäfligrabenstrasse 32
CH-8304 Wallisellen
Telefon 01/830 30 52