

**Zeitschrift:** Curaviva : Fachzeitschrift  
**Band:** 88 (2017)  
**Heft:** 2: Alter und Psyche : wenn sich Schatten auf die Seele legen

## **Werbung**

### **Nutzungsbedingungen**

Die ETH-Bibliothek ist die Anbieterin der digitalisierten Zeitschriften. Sie besitzt keine Urheberrechte an den Zeitschriften und ist nicht verantwortlich für deren Inhalte. Die Rechte liegen in der Regel bei den Herausgebern beziehungsweise den externen Rechteinhabern. [Siehe Rechtliche Hinweise.](#)

### **Conditions d'utilisation**

L'ETH Library est le fournisseur des revues numérisées. Elle ne détient aucun droit d'auteur sur les revues et n'est pas responsable de leur contenu. En règle générale, les droits sont détenus par les éditeurs ou les détenteurs de droits externes. [Voir Informations légales.](#)

### **Terms of use**

The ETH Library is the provider of the digitised journals. It does not own any copyrights to the journals and is not responsible for their content. The rights usually lie with the publishers or the external rights holders. [See Legal notice.](#)

**Download PDF:** 08.11.2024

**ETH-Bibliothek Zürich, E-Periodica, <https://www.e-periodica.ch>**

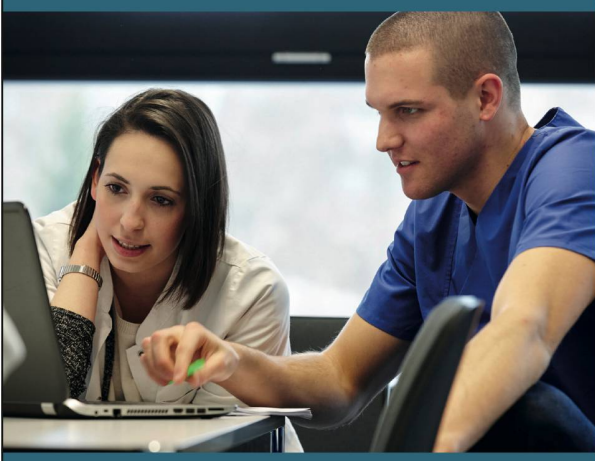

## Bachelorstudium Pflege: Berufsbegleitendes Studium für FaGe/FaBe mit Maturität

### Pflege studieren – Studium und Beruf kombinieren

Dieser Studiengang wurde speziell für Personen entwickelt, die bereits eine Ausbildung als FaGe oder als FaBe und eine Maturität absolviert haben und sich für das Bachelorstudium in Pflege auf Hochschulniveau interessieren.

- Erstmaliger Studienstart: 18.9.2017
- Dauer des Bachelorstudiums: 4 Jahre
- 50% Berufstätigkeit während des ganzen Bachelorstudiums möglich

### Infoveranstaltungen

- Montag, 10. April 2017
- Dienstag, 13. Juni 2017
- Donnerstag, 16. November 2017

### Auskunft zum Studium und Anmeldung zu den Infoveranstaltungen

Telefon +41 31 848 35 40  
pflege@bfh.ch  
gesundheit.bfh.ch/pflege



Berner  
Fachhochschule

► Gesundheit

# KEYSAFE. BOPP.

Lösungen statt nur Produkte

## PUCK KEYSAFE

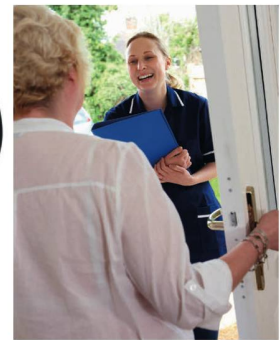

Mit dem Puck Keysafe können Sie Ihren Schlüssel genau an der Stelle ablegen, an der Sie oder Ihr Pflegepersonal ihn benötigt. Der Keysafe ist SKG-geprüft und erhielt die Einstufung SKG\*\*. Er lässt sich durch Eingabe eines vierstelligen Zahlen-codes öffnen. Der Keysafe ist mit einer Blende zum Schutz vor ungebetenen Mitlesern ausgestattet. Wenn Sie den Keysafe öffnen, bleibt der Code nicht stehen, sondern verstellt sich auf eine andere Zahlenkombination.

Masse: 12 x 12 x 5 cm, Gewicht: 1340 Gramm  
Preis: **Fr. 245.-** zzgl. 8% MWST., Art. Nr. 1100

BOPP Solutions AG | Industriestrasse 6 | 8305 Dietlikon | Schweiz  
T +41 44 883 33 88 | F +41 44 883 33 89 | info@bopp-solutions.ch | www.bopp-solutions.ch



**Wir investieren täglich**  
unsere Sorgfalt und  
Erfahrung für Ihre Zukunft

Comunitas Vorsorgestiftung  
Bernastrasse 8 · 3000 Bern 6  
Telefon 031 350 59 59  
www.comunitas.ch

  
**COMUNITAS**