Choeurs pour quatre voix d'hommes composés pour la réunion des instituteurs de la Suisse romande à Fribourg, le 6 août 1866

Autor(en): **Majeux, A. / Vogt, J.**

Objekttyp: **Appendix**

Zeitschrift: **Éducateur et bulletin corporatif : organe hebdomadaire de la Société Pédagogique de la Suisse Romande**

Band (Jahr): **2 (1866)**

Heft 14

PDF erstellt am: **02.06.2024**

Nutzungsbedingungen

Die ETH-Bibliothek ist Anbieterin der digitalisierten Zeitschriften. Sie besitzt keine Urheberrechte an den Inhalten der Zeitschriften. Die Rechte liegen in der Regel bei den Herausgebern.
Die auf der Plattform e-periodica veröffentlichten Dokumente stehen für nicht-kommerzielle Zwecke in Lehre und Forschung sowie für die private Nutzung frei zur Verfügung. Einzelne Dateien oder Ausdrucke aus diesem Angebot können zusammen mit diesen Nutzungsbedingungen und den korrekten Herkunftsbezeichnungen weitergegeben werden.
Das Veröffentlichen von Bildern in Print- und Online-Publikationen ist nur mit vorheriger Genehmigung der Rechteinhaber erlaubt. Die systematische Speicherung von Teilen des elektronischen Angebots auf anderen Servern bedarf ebenfalls des schriftlichen Einverständnisses der Rechteinhaber.

Haftungsausschluss

Alle Angaben erfolgen ohne Gewähr für Vollständigkeit oder Richtigkeit. Es wird keine Haftung übernommen für Schäden durch die Verwendung von Informationen aus diesem Online-Angebot oder durch das Fehlen von Informationen. Dies gilt auch für Inhalte Dritter, die über dieses Angebot zugänglich sind.

Ein Dienst der *ETH-Bibliothek*
ETH Zürich, Rämistrasse 101, 8092 Zürich, Schweiz, www.library.ethz.ch

http://www.e-periodica.ch

CHŒURS POUR QUATRE VOIX D'HOMMES

COMPOSÉS

POUR LA RÉUNION DES INSTITUTEURS DE LA SUISSE ROMANDE

à Fribourg, le 6 août 1866.

COURAGE ET FOI

Poésie d'A. Majeux. Musique de J. Vogt.

Maestoso. Métr. ♩ = 84.

TÉNOR I. TÉNOR II. BASSE I. BASSE II.

O Dieu! si bon, notre es - pé - ran - ce Gloire à vous, gloire en ce beau

Allegro animato. ♩ = 132.

jour. A vous nos chants brû - lants, A vous nos chants brûlants d'a-

jour. A vous nos chants brû - lants d'a - mour, d'a - mour, nos chants brûlants d'a-

jour, A vous nos chants brû - lants, brûlants d'a - mour, A vous nos chants, nos chants brûlants d'a-

jour. A vous nos chants brû-lants, brûlants d'a-

mour, nos chants brûlants d'amour,

mour et de reconnaissan - ce, A vous nos chants brûlants d'amour,

mour, d'amour et de reconnaissan - ce, A vous nos chants, nos chants brûlants d'amour, d'amour et

mour, d'amour et de re - con - nais - san - ce, nos chants brûlants d'amour, d'amour et

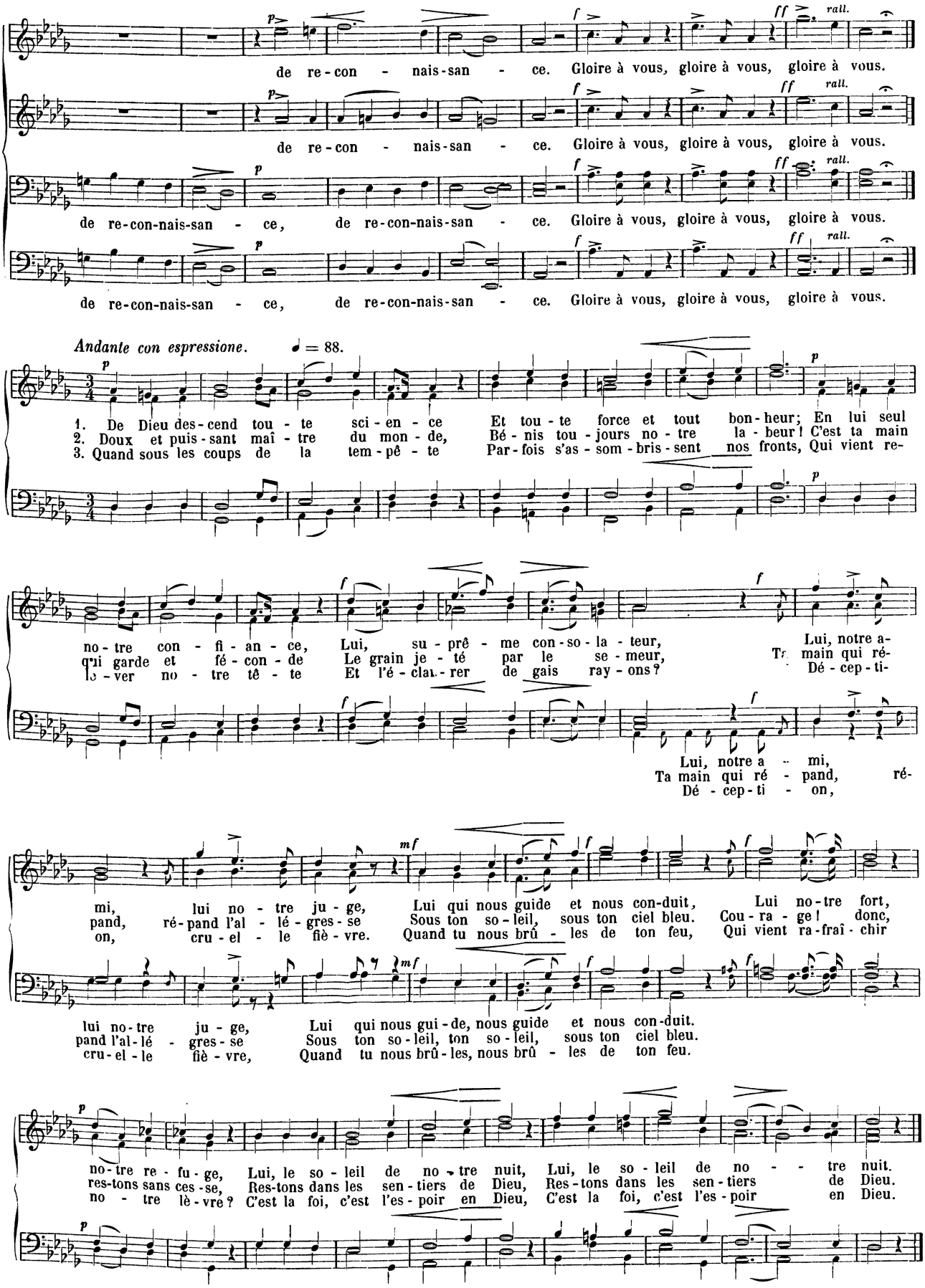
de re-con - nais-san - ce. Gloire à vous, gloire à vous, gloire à vous.
de re-con - nais-san - ce. Gloire à vous, gloire à vous, gloire à vous.
de re-con-nais-san - ce, de re-con-nais-san - ce. Gloire à vous, gloire à vous, gloire à vous.
de re-con-nais-san - ce, de re-con-nais-san - ce. Gloire à vous, gloire à vous, gloire à vous.
rall.
Andante con espressione. ♩ = 88.
1. De Dieu des-cend tou - te sci-en - ce Et tou - te force et tout bon-heur; En lui seul
2. Doux et puis-sant maî - tre du mon - de, Bé - nis tou - jours no - tre la - beur! C'est ta main
3. Quand sous les coups de la tem-pê - te Par-fois s'as - som - bris - sent nos fronts, Qui vient re-
no-tre con - fi - an - ce, Lui, su - prê - me con-so - la - teur, Lui, notre a-
qui garde et fé - con - de Le grain je - té par le se - meur, Ta main qui ré-
lo - ver no - tre tê - te Et l'é - clai - rer de gais ray - ons? Dé - cep - ti-
Lui, notre a - mi,
Ta main qui ré - pand, ré-
Dé - cep - ti - on,
mi, lui no - tre ju - ge, Lui qui nous guide et nous con-duit, Lui no-tre fort,
pand, ré-pand l'al - lé - gres - se Sous ton so - leil, sous ton ciel bleu. Cou - ra - ge! donc,
on, cru - el - le fiè - vre. Quand tu nous brû - les de ton feu, Qui vient ra-fraî - chir
lui no-tre ju - ge, Lui qui nous gui - de, nous guide et nous con-duit.
pand l'al - lé - gres - se Sous ton so - leil, ton so - leil, sous ton ciel bleu.
cru - el - le fiè - vre, Quand tu nous brû - les, nous brû - les de ton feu.
no-tre re - fu - ge, Lui, le so - leil de no - tre nuit, Lui, le so - leil de no - tre nuit.
res-tons sans ces - se, Res-tons dans les sen - tiers de Dieu, Res - tons dans les sen - tiers de Dieu.
no - tre lè - vre? C'est la foi, c'est l'es - poir en Dieu, C'est la foi, c'est l'es - poir en Dieu.