Zeitschrift: Energeia : Newsletter des Bundesamtes für Energie
Herausgeber: Bundesamt für Energie
Band: - (2017)
Heft: 2

Werbung

Nutzungsbedingungen
Die ETH-Bibliothek ist die Anbieterin der digitalisierten Zeitschriften. Sie besitzt keine Urheberrechte an den Zeitschriften und ist nicht verantwortlich für deren Inhalte. Die Rechte liegen in der Regel bei den Herausgebern beziehungsweise den externen Rechteinhabern. Siehe Rechtliche Hinweise.

Conditions d'utilisation
L'ETH Library est le fournisseur des revues numérisées. Elle ne détient aucun droit d'auteur sur les revues et n'est pas responsable de leur contenu. En règle générale, les droits sont détenus par les éditeurs ou les détenteurs de droits externes. Voir Informations légales.

Terms of use
The ETH Library is the provider of the digitised journals. It does not own any copyrights to the journals and is not responsible for their content. The rights usually lie with the publishers or the external rights holders. See Legal notice.

Download PDF: 25.04.2025

ETH-Bibliothek Zürich, E-Periodica, https://www.e-periodica.ch

Energie-Tage
St.Gallen
11.–12. Mai 2017

Die Energie-Tage sind eine Wissens- und Community-Plattform rund um die Energiewende. Auf dem Gelände der Olma Messen St.Gallen treffen sich Fachleute aus dem In- und Ausland.

www.energie-tage.ch

5. Energiekonzept-Kongress «Mit Innovationen in die Zukunft»

Donnerstag, 11. Mai 2017
www.energiekonzeptkongress.ch

energieagentur st.gallen

#REMforum 2017 – 8. St.Galler Forum für Management Erneuerbarer Energien

Donnerstag/Freitag, 11./12. Mai 2017
www.REMforum.ch

Good Energies Chair for Management of Renewable Energies
University of St.Gallen

3. Fachkongress Energie + Bauen

Freitag, 12. Mai 2017
www.empa-akademie.ch/eub

Empa Akademie
sccer | future energy efficient buildings & districts

Mit Unterstützung von

Schweizerische Eidgenossenschaft
Confédération suisse
Confederazione Svizzera
Confederaziun svizra
Bundesamt für Energie BFE

Kanton St.Gallen
Amt für Umwelt und Energie

st.gallen

WORLD RESOURCES FORUM

Veranstalter und Organisator

Olma Messen St.Gallen

energieagentur st.gallen

Universität St.Gallen

Empa
Materials Science and Technology

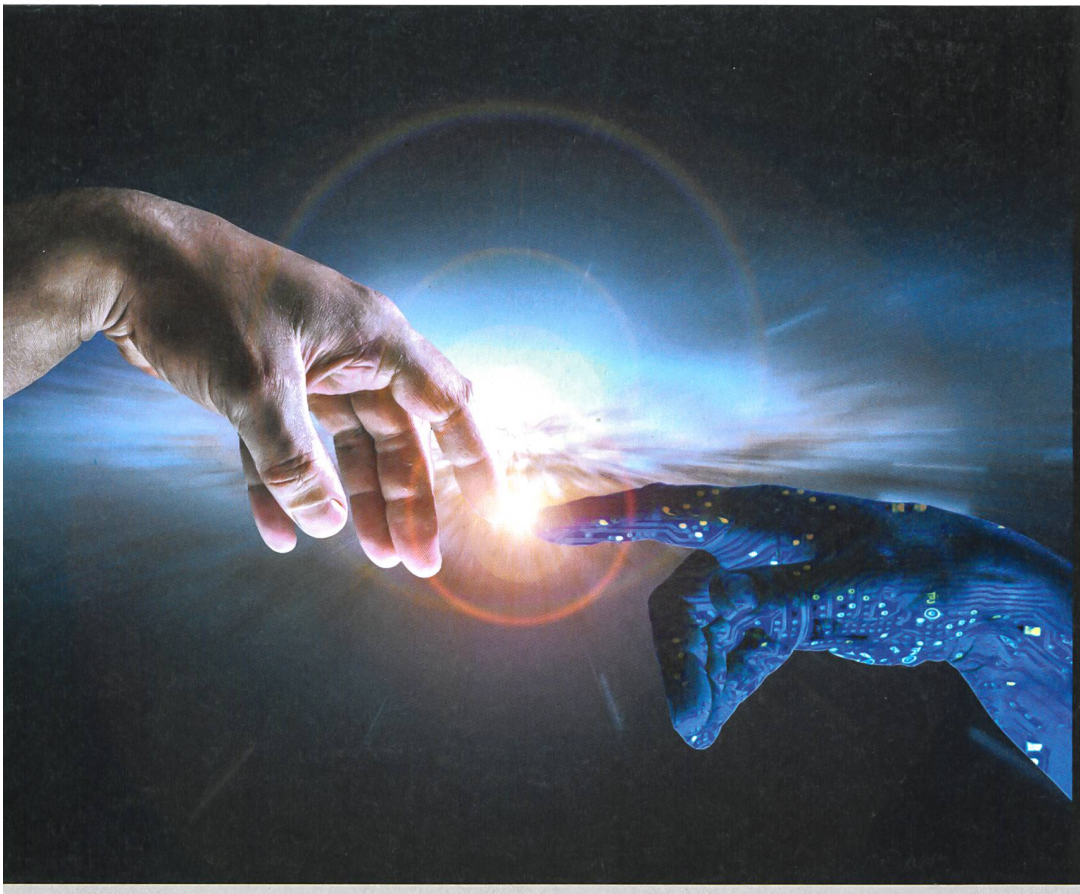

DIGITALE ENERGIEWELT IM MAI IM ENERGEIA

SMART CITIES Wie könnten Städte der Zukunft aussehen?

STROMVERSORGUNG Welche digitalen Herausforderungen kommen auf die Branche zu?

MOBIL Welche neuen Energie-Apps gibt es?

Antworten gibt es in der nächsten Ausgabe. Verpassen Sie nichts, und abonnieren Sie jetzt das BFE-Magazin ENERGEIA – gratis auf www.bfe.admin.ch/energeia.

Links
Blog: www.energeiaplus.com
Twitter: www.twitter.com/@energeia_plus
Youtube: www.youtube.com/user/bfe907

Online-Archiv: www.bfe.admin.ch/energeia
Agenda: www.bfe.admin.ch/kalender
Informations- und Beratungsplattform: www.energieschweiz.ch