Zeitschrift: Filmbulletin : Zeitschrift für Film und Kino
Herausgeber: Stiftung Filmbulletin
Band: 46 (2004)
Heft: 252

Titelseiten

Nutzungsbedingungen
Die ETH-Bibliothek ist die Anbieterin der digitalisierten Zeitschriften. Sie besitzt keine Urheberrechte an den Zeitschriften und ist nicht verantwortlich für deren Inhalte. Die Rechte liegen in der Regel bei den Herausgebern beziehungsweise den externen Rechteinhabern. Siehe Rechtliche Hinweise.

Conditions d'utilisation
L'ETH Library est le fournisseur des revues numérisées. Elle ne détient aucun droit d'auteur sur les revues et n'est pas responsable de leur contenu. En règle générale, les droits sont détenus par les éditeurs ou les détenteurs de droits externes. Voir Informations légales.

Terms of use
The ETH Library is the provider of the digitised journals. It does not own any copyrights to the journals and is not responsible for their content. The rights usually lie with the publishers or the external rights holders. See Legal notice.

Download PDF: 31.12.2024

ETH-Bibliothek Zürich, E-Periodica, https://www.e-periodica.ch

> zum Beispiel: Francesco Rosi Demokratischer Realismus

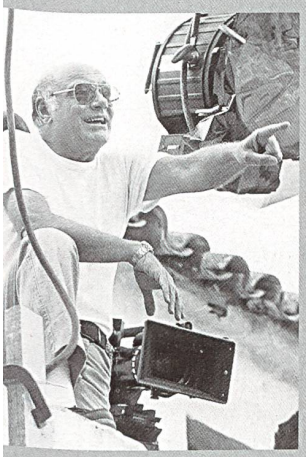

Filmbulletin
Kino in Augenhöhe

Filmbulletin – die kritische Filmzeitschrift mit Format – thematisiert in der Ausgabe 1.04 das Werk von Francesco Rosi ...

... und berichtet 9 mal jährlich von neuen und alten Filmen, stellt Zusammenhänge her, leuchtet Hintergründe aus und bringt auch ausführliche Werkstattgespräche mit prominenten Filmschaffenden. *Gönnen Sie sich und Ihren Lieben regelmässig eine anspruchsvolle Filmzeitschrift. Leisten Sie einen Beitrag zur Filmkultur.*

Bestellung:
mit der nebenstehenden Abo-Karte oder auf

www.filmbulletin.ch

Filmbulletin
Kino in Augenhöhe

Abonnement

FILMBULLETIN – Kino in Augenhöhe überzeugt mich.
Senden Sie mir die Hefte im Abonnement.

Jahresabo (5 Ausgaben und 4 Zwischenausgaben)
Fr. 69.–, € 45.–
SchülerInnen, Lehrlinge, StudentInnen, Arbeitslose erhalten gegen gültigen Nachweis das Abo vergünstigt zu Fr. 46.–, € 30.–
Beginnend ab Heft
(Ausland zuzüglich Versandkosten)

Herr Frau
Name, Vorname

Strasse

PLZ, Ort
CH

Ort, Datum

Unterschrift

Bitte hier entlang falten und als (doppelseitige) Karte zusammenkleben

frankieren
affranchir
affrancare

Filmbulletin
Postfach 68
CH–8408 Winterthur

www.filmbulletin.ch

FILMBULLETIN
bringt Kino in Augenhöhe

Sie *lesen* Kino!

OLÉ BAR
ROLAND
HOTEL
Roeland Wiesnekker ist
STRÄHL
Johanna Bantzer
Mike Müller
WOTSCH EIFACH CHLI FISCHE
ODER WOTSCH MAL EINE FANGE?
Dschoint Ventschr Filmproduktion zeigt einen Film von Manuel Flurin Hendry
nach einem Drehbuch von Michael Sauter und David Keller
JETZT IM KINO
DOLBY STEREO
IN SELECTED THEATRES
LOOK NOW!