

Objektyp: **Advertising**

Zeitschrift: **Fotointern : digital imaging**

Band (Jahr): **2 (1995)**

Heft 12

PDF erstellt am: **27.06.2024**

### **Nutzungsbedingungen**

Die ETH-Bibliothek ist Anbieterin der digitalisierten Zeitschriften. Sie besitzt keine Urheberrechte an den Inhalten der Zeitschriften. Die Rechte liegen in der Regel bei den Herausgebern.

Die auf der Plattform e-periodica veröffentlichten Dokumente stehen für nicht-kommerzielle Zwecke in Lehre und Forschung sowie für die private Nutzung frei zur Verfügung. Einzelne Dateien oder Ausdrucke aus diesem Angebot können zusammen mit diesen Nutzungsbedingungen und den korrekten Herkunftsbezeichnungen weitergegeben werden.

Das Veröffentlichen von Bildern in Print- und Online-Publikationen ist nur mit vorheriger Genehmigung der Rechteinhaber erlaubt. Die systematische Speicherung von Teilen des elektronischen Angebots auf anderen Servern bedarf ebenfalls des schriftlichen Einverständnisses der Rechteinhaber.

### **Haftungsausschluss**

Alle Angaben erfolgen ohne Gewähr für Vollständigkeit oder Richtigkeit. Es wird keine Haftung übernommen für Schäden durch die Verwendung von Informationen aus diesem Online-Angebot oder durch das Fehlen von Informationen. Dies gilt auch für Inhalte Dritter, die über dieses Angebot zugänglich sind.



SCHWEIZERISCHE IDENTITÄTSKARTE

# FOTOMUSTERTAFEL FÜR BILDQUALITÄT

Gute Fotovorlagen sind die Grundlage für eine einwandfreie Bildwiedergabe auf den Identitätskarten. Die Beispiele der umseitigen Fotomustertafel zeigen die wichtigsten Qualitätsmerkmale.

Bitte beachten Sie:

Die als «VERMINDERTE BILDQUALITÄT» bezeichneten Fotobeispiele lassen sich verarbeiten, können jedoch zu unbefriedigenden Resultaten auf der Karte führen.

Die rot umrandeten Fotos gelten als «NICHT ZUGELASSEN», sie sind zurückzuweisen.

**Herausgegeben im Auftrag des Bundesamtes für Polizeiwesen  
in Zusammenarbeit mit:**

**Trüb AG  
Abt. IDK-95  
5001 Aarau**

**Biwi SA/Trüb AG  
Dpt CI 95  
2855 Glovelier**

**Schweiz. Verband  
für Photohandel und  
Gewerbe (SVPG)**

# SCHWEIZERISCHE IDENTITÄTSKARTE

## GUTE BILDQUALITÄT

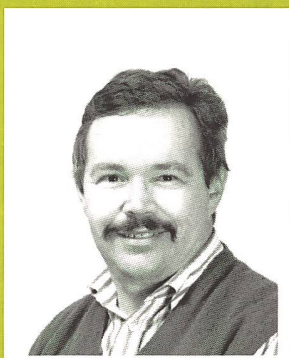

1



3

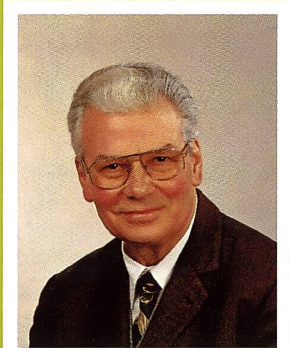

5

## VERMINDERTE BILDQUALITÄT

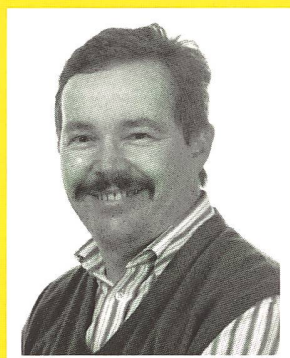

2

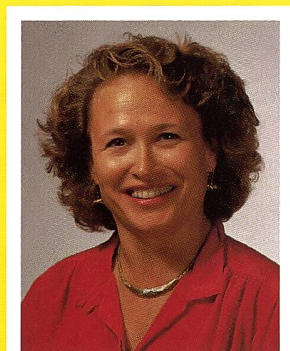

4

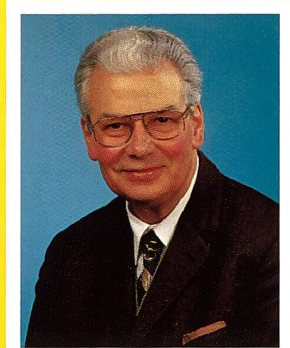

6

Zulässig sind sowohl professionell hergestellte als auch selbstgemachte Identitätskarten, sofern sie den folgenden Anforderungen entsprechen (siehe gelber Kasten). Eventuelle Beanstandungen können nicht berücksichtigt werden.

- ① Normalqualität schwarz/weiß, gute Ausleuchtung
- ② Gesicht unterbelichtet
- ③ Normalqualität farbig
- ④ einseitige Ausleuchtung, Schlagschatten in rechter Gesichtshälfte und Halspartie, Kopf zu groß
- ⑤ Normalqualität farbig mit geeignetem Hintergrund
- ⑥ zu farbiger Hintergrund, technisch ungünstig

## NICHT ZUGELASSEN



Hut

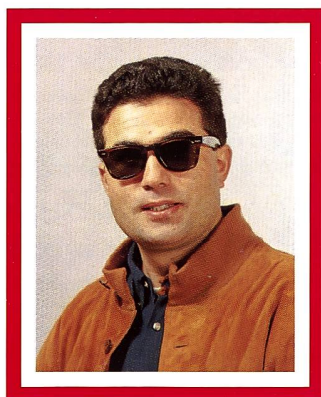

dunkle Brille  
(Augen nicht sichtbar)

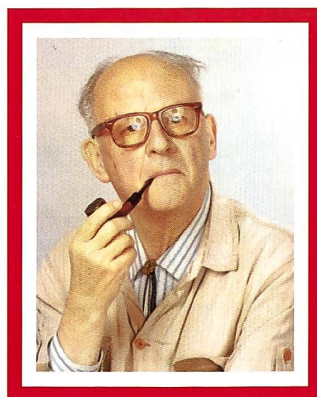

Pfeife  
Brillenreflex

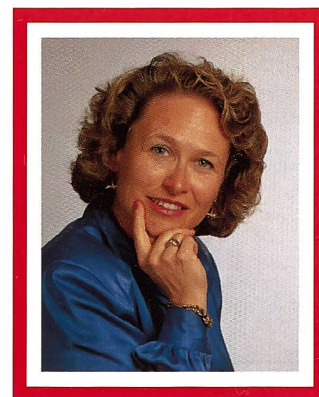

Hand im Gesicht

# Antwortkarte

Absender:

Name/Vorname: \_\_\_\_\_

Strasse: \_\_\_\_\_

PLZ/Ort: \_\_\_\_\_

Dürfen wir Sie bitten, für Sie Zutreffendes nachstehend anzukreuzen:

- Verkäufer
- Fotograf
- Fotohändler
- in der Industrie tätig
- in der Fotoindustrie tätig
- Lehrling/Student
- Labor
- Behörde/Verwaltung
- andere

Nicht frankieren  
Ne pas affranchir  
Non affrancare

Geschäftsantwortsendung    Invio commerciale-risposta  
Envoi commercial-réponse



**FOTOintern**  
**Postfach 1080**  
**8212 Neuhausen 1**

# FOTOMUSTERTAFEL FÜR BILDQUALITÄT

Alle Fotos als auch Automatenbilder, die nicht den Anforderungen entsprechen, müssen nachbearbeitet werden, führen aber zu unzureichenden Resultaten. In diesem Fall sind folgende Beispiele zu sehen.

- ⑦ geeignete Kinderfoto
- ⑧ Gesicht nicht erkennbar
- ⑨ Normalqualität für Personen mit hellen Haaren
- ⑩ fehlender Kontrast wegen zu hellem Hintergrund
- ⑪ geeigneter einfarbiger Hintergrund
- ⑫ unruhiger Hintergrund

**GUTE BILDQUALITÄT**



7

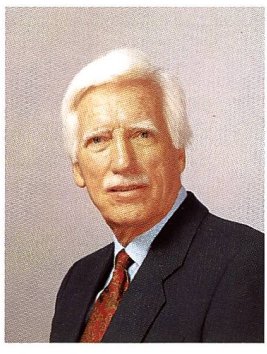

9



11

**VERMINDETE BILDQUALITÄT**



8

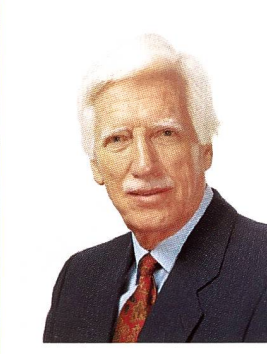

10



12

## NICHT ZUGELASSEN

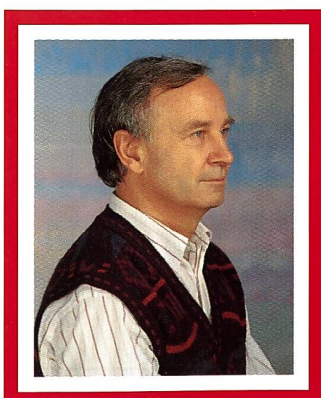

Profilaufnahme

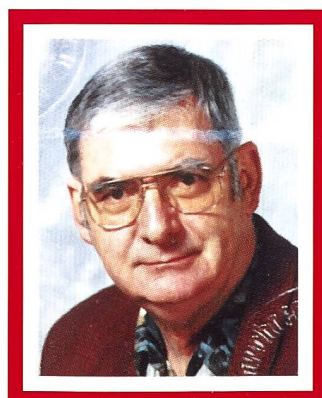

Stempel, beschädigte oder unsaubere Foto

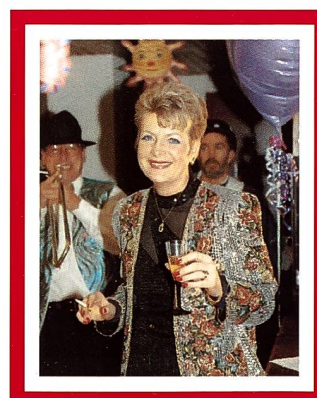

nicht neutraler Hintergrund

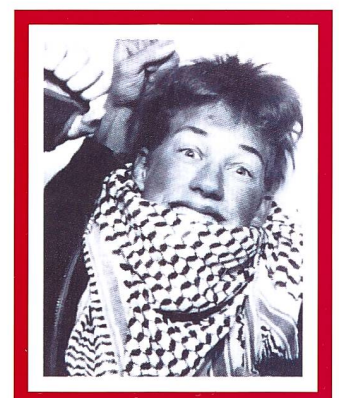

Grimasse Tuch



**160****400**

# Wir scheuen keinen Vergleich. Ihr Test beweist es Ihnen.

Sie vertrauen ja doch nur Ihren eigenen Augen. Also machen wir hier auch keine großen Worte. Testen Sie den neuen KODAK EKTACOLOR Pro GOLD Professional Film selbst.

Bestnote (★★★★) für den KODAK EKTACOLOR Pro GOLD 160 Professional Film im „Fotomagazin“ 1/95

Erleben Sie die brillante Schärfe, die natürliche Hauttonwiedergabe und den hervorragenden Belichtungsspielraum unserer neuen Portraitfilme. Die neuen Filme gibt es in den Formaten 135-36 und 120.



PROFESSIONAL & PRINTING  
IMAGING

