Zeitschrift: Schweizerische Zeitschrift für Vermessung, Kulturtechnik und Photogrammetrie = Revue technique suisse des mensurations, du génie rural et de la photogrammétrie

Herausgeber: Schweizerischer Verein für Vermessungswesen und Kulturtechnik = Société suisse de la mensuration et du génie rural

Band: 68 (1970)

Heft: 6

Artikel: Zu einem Rücktritt

Autor: Zbinden, F. / Walter, R.

DOI: https://doi.org/10.5169/seals-223670

Nutzungsbedingungen

Die ETH-Bibliothek ist die Anbieterin der digitalisierten Zeitschriften auf E-Periodica. Sie besitzt keine Urheberrechte an den Zeitschriften und ist nicht verantwortlich für deren Inhalte. Die Rechte liegen in der Regel bei den Herausgebern beziehungsweise den externen Rechteinhabern. Das Veröffentlichen von Bildern in Print- und Online-Publikationen sowie auf Social Media-Kanälen oder Webseiten ist nur mit vorheriger Genehmigung der Rechteinhaber erlaubt. Mehr erfahren

Conditions d'utilisation

L'ETH Library est le fournisseur des revues numérisées. Elle ne détient aucun droit d'auteur sur les revues et n'est pas responsable de leur contenu. En règle générale, les droits sont détenus par les éditeurs ou les détenteurs de droits externes. La reproduction d'images dans des publications imprimées ou en ligne ainsi que sur des canaux de médias sociaux ou des sites web n'est autorisée qu'avec l'accord préalable des détenteurs des droits. En savoir plus

Terms of use

The ETH Library is the provider of the digitised journals. It does not own any copyrights to the journals and is not responsible for their content. The rights usually lie with the publishers or the external rights holders. Publishing images in print and online publications, as well as on social media channels or websites, is only permitted with the prior consent of the rights holders. Find out more

Download PDF: 02.07.2025

ETH-Bibliothek Zürich, E-Periodica, https://www.e-periodica.ch

Zu einem Rücktritt

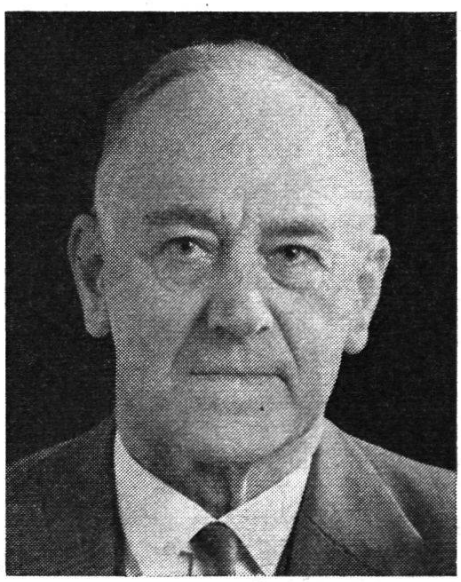

Am 22. April 1930 hat Herr J. Brauchli, Vermessungstechniker, beim Städtischen Vermessungsamt Zürich die schulmäßige Ausbildung unserer Vermessungszeichnerlehrlinge im Fachzeichnen übernommen. Dies geschah zunächst während einiger Anlernkurse unter Leitung des Psychotechnischen Institutes Zürich und seit 1935 in den interkantonalen Fachkursen an der Gewerbeschule der Stadt Zürich.

Nachdem Herr Brauchli auf dieses Frühjahr nach erfolgreicher Lehrtätigkeit während voller vier Jahrzehnte als Zeichenlehrer demissioniert hat, um diese Ausbildung jüngeren Kräften zu überlassen, geziemt es sich, die großen Verdienste der abtretenden Lehrkraft zu würdigen.

Herr Brauchli hat mit seltener Hingabe während dieser vielen Jahre den Unterricht erteilt und auch eine «Einführung ins vermessungstechnische Zeichnen» verfaßt, die im Jahre 1966 bereits in ihrer 3. Auflage erschienen ist. Unzählige Vermessungszeichner und -techniker sind durch die Schule Brauchlis gegangen und erinnern sich in Dankbarkeit dieses tüchtigen, charaktervollen Fachlehrers, der ihnen das zeichnerische Rüstzeug für ihre weitere Berufstätigkeit vermittelt hat.

Herr Brauchli genoß eine eigentliche Vertrauensstellung im Lehrkörper und in der Fachkommission. Die Zusammenarbeit mit ihm darf als sehr erfreulich und gut bezeichnet werden. Schule und Berufsverbände danken dem scheidenden Lehrer für seine Treue und das hohe Pflichtbewußtsein. Mögen Herrn J. Brauchli noch viele gesunde Jahre beschieden sein!

Für die Gewerbeschule der Stadt Zürich

Der Vorsteher
der baugewerblichen Abteilung:
F. Zbinden

Der Präsident
der Fachkommission:
R. Walter