

Objektyp: **Advertising**

Zeitschrift: **Vermessung, Photogrammetrie, Kulturtechnik : VPK =  
Mensuration, photogrammétrie, génie rural**

Band (Jahr): **82 (1984)**

Heft 1

PDF erstellt am: **10.07.2024**

### **Nutzungsbedingungen**

Die ETH-Bibliothek ist Anbieterin der digitalisierten Zeitschriften. Sie besitzt keine Urheberrechte an den Inhalten der Zeitschriften. Die Rechte liegen in der Regel bei den Herausgebern. Die auf der Plattform e-periodica veröffentlichten Dokumente stehen für nicht-kommerzielle Zwecke in Lehre und Forschung sowie für die private Nutzung frei zur Verfügung. Einzelne Dateien oder Ausdrucke aus diesem Angebot können zusammen mit diesen Nutzungsbedingungen und den korrekten Herkunftsbezeichnungen weitergegeben werden. Das Veröffentlichen von Bildern in Print- und Online-Publikationen ist nur mit vorheriger Genehmigung der Rechteinhaber erlaubt. Die systematische Speicherung von Teilen des elektronischen Angebots auf anderen Servern bedarf ebenfalls des schriftlichen Einverständnisses der Rechteinhaber.

### **Haftungsausschluss**

Alle Angaben erfolgen ohne Gewähr für Vollständigkeit oder Richtigkeit. Es wird keine Haftung übernommen für Schäden durch die Verwendung von Informationen aus diesem Online-Angebot oder durch das Fehlen von Informationen. Dies gilt auch für Inhalte Dritter, die über dieses Angebot zugänglich sind.

Ein Dienst der *ETH-Bibliothek*  
ETH Zürich, Rämistrasse 101, 8092 Zürich, Schweiz, [www.library.ethz.ch](http://www.library.ethz.ch)

<http://www.e-periodica.ch>

einsetzte, auch ab 1972, als der Betrieb durch Fusion als Filiale der Swissair Photo + Vermessungen AG firmierte.

Im engen Kontakt mit den Vorgesetzten, aber mit eigener Initiative und Kompetenz leitete er die vielfältigen Arbeiten, deren Schwergewicht vorerst bei Bauabsteckungen an den grossen Alpentunneln Gotthard, Seelisberg, Furka lag, wozu sich dann eine stolze Reihe von Parzellarvermessungslosen reihte.

Sein Wille, Bestes zu leisten, sein Geschick im Umgang mit Menschen, seine Initiative und sein Einsatz brachten ihn in Kontakt mit vielen Personen und vielen neuen Aufgaben, die er beharrlich verfolgte, anpackte und zu Lösungen führte. Er hat dabei ein Team von Mitarbeitern geformt, denen er nicht bloss Vorgesetzter und fachliches Vorbild war, sondern die mit ihm und seiner Familie in Freundschaft eng verbunden sind und bleiben. Für sie, ihre Arbeitsplätze, ihre Zukunft hat er sich innerbetrieblich und bei Auftraggebern und Behörden immer wieder nachdrücklich eingesetzt und auch kämpferisches Eintreten nicht gescheut. Dass ihm die Familie, seine Frau Irene – die wie er das Diplom im TBB erworben hatte – und die

Kinder Hort, Rückhalt, Ansporn und Anregung bot, sei dankbar angemerkt, er hat seinen eigenen Beitrag dazu auch bewusst gestaltet. Uns allen hat er vorgelebt, welch weites Beziehungsfeld ein aktiver Mensch positiv beeinflussen kann, wenn er sich seiner Aufgabe und den Mitmenschen verpflichtet weiss.

Willi Hauser lebt daher nicht nur in seinen Werken weiter, er wird allen Berufskollegen in guter Erinnerung bleiben.

*Paul Gfeller/Andrea Tuffli*

### Urs Baumgartner neuer Stadtgeometer von St. Gallen

Der Stadtrat von St.Gallen hat Herrn Urs Baumgartner, dipl. Ing. ETH und pat. Ingenieur-Geometer, zum neuen Stadtgeometer von St.Gallen gewählt. Der Nachfolger von Herrn Stadtgeometer Rudolf Sigrüst wird sein Amt am 1. Juni 1984 antreten.

## Verschiedenes Divers

### Mots croisés no 10, solution

	1	2	3	4	5	6	7	8	9	10
1	M	I	C	R	O	S	C	O	P	E
2	A	N	T	I	C	L	I	N	A	L
3	J	O		A	C		S		G	A
4	O	P	I	N	I	A	T	R	E	S
5	R	E	N	T	R	E	E		S	T
6	A	R	E		E	U	R	E		I
7	T	A	S	S			C	I	N	Q
8	I	B		A	S	T	I		A	U
9	O	L	Y	M	P	I	E	N	N	E
10	N	E	Y		A	M	N	I	O	S

### ETH Zürich

Gesucht

#### Assistent

Dipl. Vermessungs- oder Kulturingenieur an den Lehrstuhl für Amtliche Vermessung und Ingenieurvermessung.

Interessenten sind gebeten, sich mit Prof. Dr. H. Matthias, Institut für Geodäsie und Photogrammetrie, ETH-Hönggerberg, 8093 Zürich, in Verbindung zu setzen. Telefon 01/377 32 56.

Bureau de géomètres du Nord Vaudois cherche de suite ou à convenir

#### Dessinateur-géomètre

pour travaux de mensuration et génie rural.  
Chiffre VJ 245, Fotorotar AG, Anzeigenverwaltung, Postfach, 8132 Egg.

Nous cherchons pour entrée immédiate ou à convenir un

#### Dessinateur-géomètre

Place stable, travail varié et intéressant.  
Faire offre à J.-P. Parisod, ing. géom. et ing. civil.  
Pl. de l'Eglise 4, 1580 Avenches, Tel. 037/75 26 16.

#### Ingénieur ETS

en mensuration et génie rural. Post-graduate diploma course in photogrammetry.

29 ans, bonnes références, cherche une nouvelle situation stable et intéressante, de préférence dans la région lémanique.

Faire offres sous chiffre VB 246, Fotorotar AG, Postfach, 8132 Egg.

### Stadtverwaltung St. Gallen

Der bisherige Stellvertreter ist zum neuen Stadtgeometer gewählt worden. Wir suchen deshalb als Nachfolger einen jüngeren

#### Dipl. Kultur- oder Vermessungsingenieur ETH

als Stadtgeometer-Stellvertreter.

Der Stelleninhaber ist zugleich Chef der EDV-Abteilung des Vermessungsamtes. Wir verlangen zum abgeschlossenen ETH-Studium das Geometer-Patent sowie fundierte EDV-Kenntnisse und erwarten organisatorische Fähigkeiten und Führungseigenschaften.

**Stellenantritt:** 1. Juni 1984 oder nach Vereinbarung

Interessentinnen und Interessenten sind gebeten, uns ihre Bewerbung mit den üblichen Unterlagen bis spätestens **16. Januar 1983** einzureichen.

Anmeldungen sind zu richten an das Personalamt der Stadt St. Gallen, Rathaus, 9001 St. Gallen (Tel. 071/21 54 15).

Das Personalamt

Bitte beachten Sie den Hinweis auf das

**Bezugsquellen-  
register**

auf dem gelben Teil der Veranstaltungen

**Freitag, 9. März 1984 in Heerbrugg**

**«Tag der offenen Tür für Vermessungsfachleute»**

**Alle Vermessungsfachleute sind herzlich eingeladen,  
am traditionellen «Tag der offenen Tür» der Wild Heerbrugg AG teilzunehmen.**

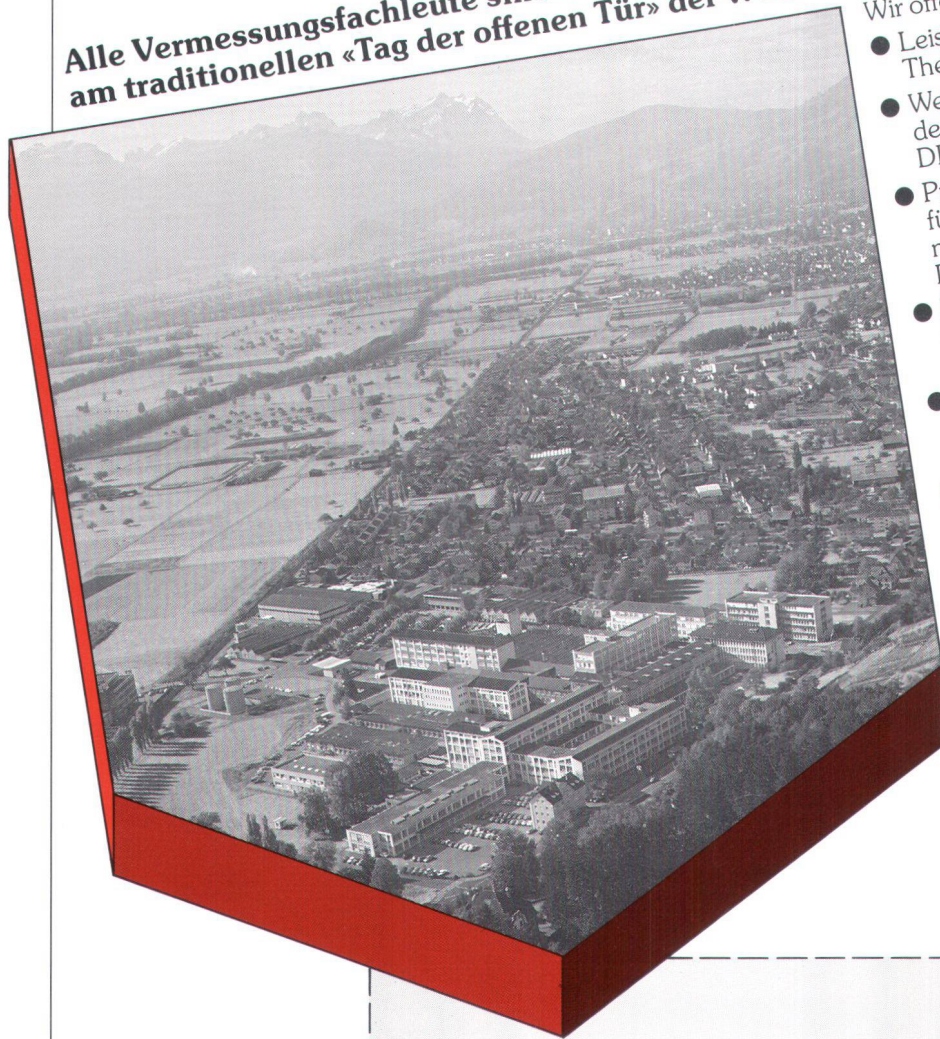

Wir offerieren Ihnen folgende Tagesthemen:

- Leistungsausweis des Informatik-Theodolits THEOMAT T2000
- Welche Zusatzleistungen bietet Ihnen der neue Infrarotdistanzmesser DISTOMAT DI5?
- Programmsammlung Wild PROFIS für rechnerunterstützte Feldarbeit mit dem programmierbaren Datenterminal GRE3
- Die Leistungsdaten des neuen rechnergesteuerten Präzisions-Flachbettplotters TA10
- Weiterentwicklungen am Vermessungs- und Kartiersystem GEOMAP
- Mit welchen Vermessungssystemen ist das Datenterminal GRE3 voll kompatibel?

**Die Gelegenheit sollten Sie sich nicht entgehen lassen!**

Ihre WILD HEERBRUGG AG  
**WILD  
HEERBRUGG**

Anmeldeschluß: 13. Febr. 1984



## Anmeldung

Freitag, 9. März 1984 «Tag der offenen Tür für Vermessungsfachleute»\*  
der Wild Heerbrugg AG.

Name(n): \_\_\_\_\_

Firma: \_\_\_\_\_

Straße/Nr.: \_\_\_\_\_

PLZ/Ort: \_\_\_\_\_

Telefon: \_\_\_\_\_

Anreise:  Bahn

Auto

Ich interessiere mich besonders für:

T2000/DI5

Datenterminal GRE3

GEOMAP/TA10

Ich möchte gerne teilnehmen, bin aber leider terminlich verhindert.  
Bitte telefonieren Sie mir zur Absprache eines Termins.

\* detaillierte Informationen erhalten Sie nach Anmeldeschluß.  
Senden an: Wild Heerbrugg AG, Verkauf Schweiz, 9435 Heerbrugg

Bestellen Sie zusätzliche  
Anmeldekarten bei:

Wild Heerbrugg AG  
Verkauf Schweiz  
9435 Heerbrugg  
Tel. 071/70 31 91

# Bezugs- quellenregister

## Répertoire des fournisseurs

### Archiveinrichtungen

- Gabs AG  
Archivmöbel + Lagertechnik  
8304 Wallisellen Tel. 01/830 15 18
- Racher & Co. AG  
Zeichen-, Mal-, Reprobedarf/Schul- und  
Büromaterial/Vermessungs-, Schulungs-  
geräte/Zeichen- und Büroeinrichtungen  
8025 Zürich Tel. 01/47 92 11
- Trigonorm AG  
Betriebs- und Lagereinrichtungen  
3517 Linden Tel. 031/97 11 21
- Unimetac AG  
Betriebseinrichtungen + Lagertechnik  
8048 Zürich Tel. 01/64 15 65

### Audio-Visuals-Dia-Projektoren

- Aecherli AG  
8623 Wetzikon Tel. 01/930 39 88
- Audiotechnik  
8051 Zürich Tel. 01/40 44 04
- FUREX  
Norm-Bausysteme  
8952 Schlieren Tel. 01/730 26 75
- Hunziker AG  
8800 Thalwil Tel. 01/720 56 21
- Pro Ton AG, Tonstudio  
Tonbildschauen, Filmvertonungen  
8006 Zürich Tel. 01/361 16 93
- W. Künzler  
Optische und techn. Lehrmittel  
5108 Oberflachs Tel. 056/43 27 43

### Baumaterialien

- Chrétien & Co.  
Polygonkappen  
4410 Liestal Tel. 061/91 56 56
- Keller-Stahl AG  
Vermessungs-Schächte  
8500 Frauenfeld Tel. 054/7 21 87
- Sulzer-Escher Wyss AG  
Polygonschächte  
8023 Zürich Tel. 01/246 25 08

### Beschriftungen

- Borbe-Wanner AG  
Beschriftungsgeräte, -systeme  
8953 Dietikon Tel. 01/740 40 22

- Grab + Wildi AG  
Leroy-Planbeschriftung  
8023 Zürich Tel. 01/251 57 88
- Letraset (Switzerland) AG  
8152 Glattbrugg Tel. 01/810 62 66
- Racher & Co. AG  
Zeichen-, Mal-, Reprobedarf/Schul- und  
Büromaterial/Vermessungs-, Schulungs-  
geräte/Zeichen- und Büroeinrichtungen  
8025 Zürich Tel. 01/47 92 11
- Rexel Signa AG  
Mecanorma-Anreibetechnik  
8152 Glattbrugg Tel. 01/810 66 71
- Schenkel Vermessungen AG  
Rotring NC-Scriber, GBV-Norm  
Anreibefolien INT  
Photosatz für Titel, Texte und Symbole  
8006 Zürich Tel. 01/361 07 00

### Bindesysteme

- GBC (Schweiz) AG  
Bindesysteme  
8808 Pfäffikon/SZ Tel. 055/48 38 38
- Plastograph AG  
Plastikrücken-Bindungen  
8630 Rüti Tel. 055/31 77 51

### Bürobedarf

- Grab + Wildi AG  
Zeichenbedarf, Spezialitäten  
8023 Zürich Tel. 01/251 57 88
- Racher & Co. AG  
Zeichen-, Mal-, Reprobedarf/Schul- und  
Büromaterial/Vermessungs-, Schulungs-  
geräte/Zeichen- und Büroeinrichtungen  
8025 Zürich Tel. 01/47 92 11

### Büroeinrichtungen

- Echo Büromöbel, Ernst & Co. AG  
Büromöbelfabrik  
5043 Holziken Tel. 064/81 12 94
- Fritschi AG  
Zeichenanlagen  
3713 Reichenbach Tel. 033/76 14 14
- Grab + Wildi AG  
Zeichentische/Planschränke  
8023 Zürich Tel. 01/251 57 88
- Racher & Co. AG  
Zeichen-, Mal-, Reprobedarf/Schul- und  
Büromaterial/Vermessungs-, Schulungs-  
geräte/Zeichen- und Büroeinrichtungen  
8025 Zürich Tel. 01/47 92 11
- Reppisch Werke AG  
Zeicheneinrichtungen  
8953 Dietikon Tel. 01/740 68 22

### Büro- und Kopierpapiere

- Mühlebach AG  
Büro- und Kopierpapiere, Zeichenkarton  
5200 Brugg Tel. 056/94 52 11

### Computertechnik

- Adasys AG  
Software und Beratung  
8001 Zürich Tel. 01/251 99 70

- ASCOP Ltd.  
Datenverarbeitung, Software-Entwicklung  
8152 Glattbrugg Tel. 01/810 05 66
- Contraves AG  
Interaktive, graphische und administrative  
Informations-Systeme  
Herstellung und Vertrieb von  
CAD-Systemen in der Geodäsie  
8052 Zürich Tel. 01/306 22 11
- Dataform AG  
Computerformulare  
8600 Dübendorf Tel. 01/821 83 93
- digiplan AG  
EDV-Dienstleistungen und Software  
für Vermessung und Photogrammetrie  
8052 Zürich Tel. 01/301 27 70
- Digital AG  
Datenverarbeitung  
8028 Zürich Tel. 01/252 06 80
- Heiniger Software  
Hewlett Packard Computersysteme  
8622 Wetzikon Tel. 01/930 63 73
- Ernst Jost AG  
Hard- und Software Vermessungswesen  
8600 Dübendorf Tel. 01/820 05 05
- Ingenieurbüro B. Pöpping  
Software für Vermessung und  
Strassenbau  
3074 Muri b. Bern Tel. 031/52 15 23
- Ingenieurbüro F. Rizzolli  
Software Wasserwirtschaft  
8570 Weinfelden Tel. 072/22 45 45
- Meng Rainer  
HP-41 CV/DIF 41 Vermessungsprogramme  
5415 Nussbaumen Tel. 056/82 33 73
- Olivetti (Schweiz) AG  
Hard- und Software für Ingenieur- und  
Vermessungswesen  
8004 Zürich Tel. 01/241 83 11
- Sennhauser, Werner & Rauch AG  
Software und Beratung  
8952 Schlieren Tel. 01/730 18 44
- Stettler Pierre  
HP-41 CV Vermessungsprogramme  
2540 Grenchen Tel. 065/52 11 52
- Suhner Hans  
HP-41 Hydraulik, Grundbau, Statik  
3604 Thun Tel. 033/36 75 15
- Eduard Truninger AG  
Laserdruck  
8001 Zürich Tel. 01/211 18 30

### Dia-Service

- Dia-Aufbewahrung, Journal 24  
3073 Gümligen Tel. 031/52 19 10
- Kurt Freund  
Diara Dia-Service  
8056 Zürich Tel. 01/311 20 85
- Reinhard Schmidlin  
AV-Medien/Technik  
3125 Toffen BE Tel. 031/81 10 81

### Fachverlage und Buchhandel

- Aare (Schweizer Jugend)  
Verlag  
4502 Solothurn Tel. 065/22 94 58
- Freihofer AG  
Die wissenschaftlichen Buchhandlungen  
8033 Zürich Tel. 01/363 42 82
- Lehrmittelverlag des Kantons Zürich  
8045 Zürich Tel. 01/462 98 15

**Wer klein anfängt, wird dann gross  
herauskommen, wenn er sich für ein vollkommen  
modulares System entscheidet.**

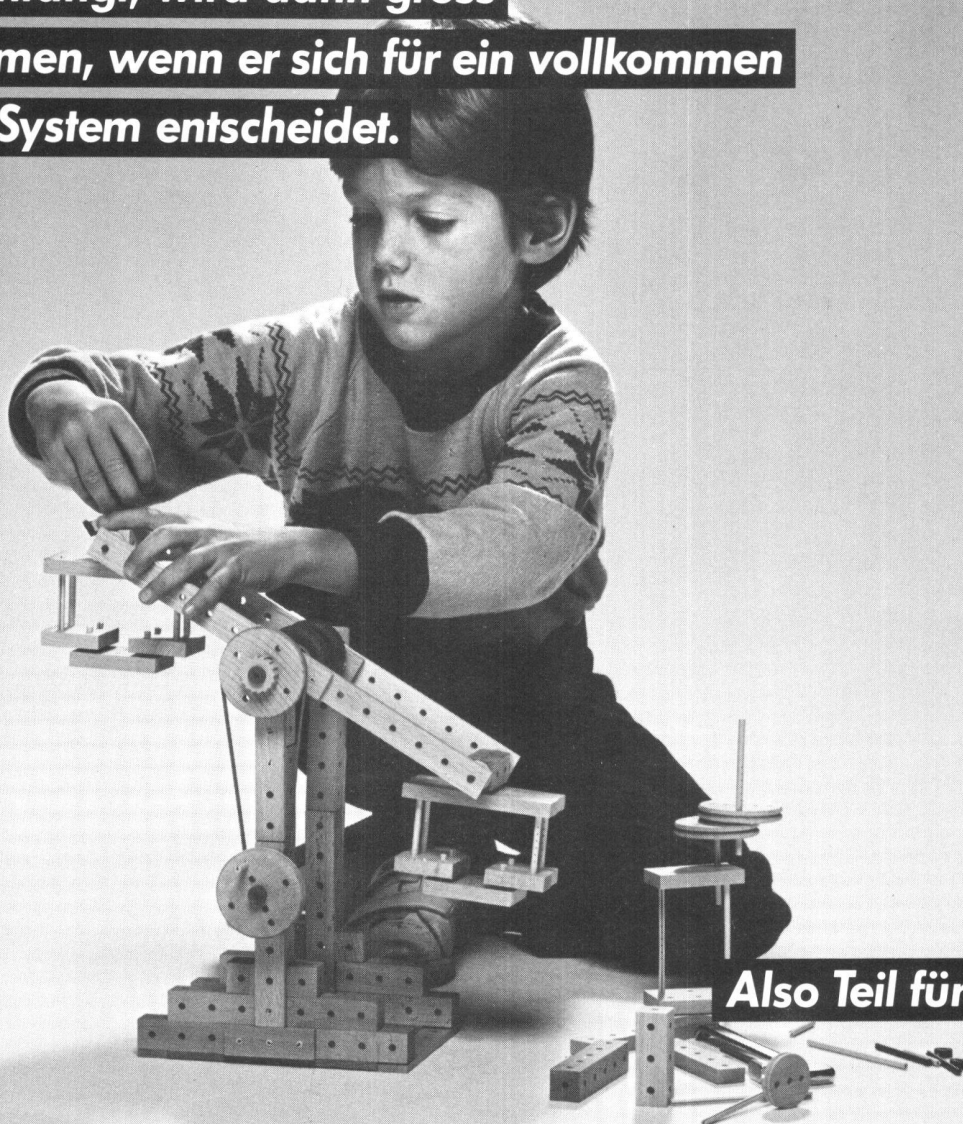

**Also Teil für Teil.**

Das Modulare Gerätesystem Kern lässt Ihnen jede Möglichkeit offen. Sachzwänge und Sackgassen gibt es nicht. Sie bauen Schritt um Schritt aus und müssen nicht schlagartig investieren.

Das System Kern umfasst elektronische oder optomechanische Theodolite als Zentraleinheit und all die Kern-Instrumente, welche damit verbunden werden können: Die elektrooptischen Distanzmesser DM 502 und DM 503, das Registriergerät R 48, den Zielpunktempfänger RD 10, das Dateninterface DIF 41 zum HP-41C/CV und die Kern-Vermessungssoftware. **Sie sollten mehr darüber wissen.**



Kern & Co. AG  
Werke für Präzisionsmechanik,  
Optik und Elektronik  
CH-5001 Aarau, Schweiz  
Telefon 064/25 11 11

**Zum Beispiel über den elektronischen  
Theodolit E 2.**

Bitte senden Sie uns Ihre detaillierten  
Unterlagen.

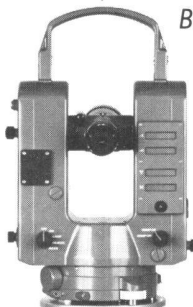

Name \_\_\_\_\_

Firma \_\_\_\_\_

Strasse \_\_\_\_\_

PLZ/Ort \_\_\_\_\_

Telefon \_\_\_\_\_

Elektronischer Sekundentheodolit Kern E 2.  
Vollständige Kompensation der  
Stehachsneigung.  
Zwei-Schrauben-Horizontiersystem.

Klett + Balmer & Co.  
Verlag  
6301 Zug Tel. 042/21 41 31

Ott Verlag  
3600 Thun 7 Tel. 033/22 16 22

Verlag Sauerländer  
5001 Aarau Tel. 064/22 12 64

Buchhandlung Sonnegg  
Mittelschulbücher, Klassenlektüren  
8006 Zürich Tel. 01/252 07 88

Travel Book Shop (Gisela Treichler)  
8001 Zürich Tel. 01/252 38 83

Wepf & Co. AG  
Verlag-Buchhandlung-Antiquariat  
4001 Basel Tel. 061/25 75 74

### Fotobedarf/Fotoartikel

Agfa-Gevaert AG  
8600 Dübendorf Tel. 01/823 71 11

Foto-Aufzieh-Center Zürich  
8050 Zürich Tel. 01/311 59 14

Foto-Discount-Shop Sailer  
8002 Zürich Tel. 01/202 93 93

Foto-Shop Schaerer  
8001 Zürich Tel. 01/221 21 44

Polaroid AG  
8037 Zürich Tel. 01/44 77 44

Schmid + Co. AG  
5001 Aarau Tel. 064/24 32 32

### Geometermaterial

Agepa AG  
Kunststofftaschen für Grundbuch- und Katasterpläne  
8008 Zürich Tel. 01/252 29 26

Copytech Handel AG  
Polyester-Zeichenfolien  
Polyester-Plotterfolien  
Gravier- und Ritzfolien  
6030 Ebikon Tel. 041/33 35 79

Geo-Astor AG  
Vermessungsmaterial jeder Art  
8840 Einsiedeln Tel. 055/53 40 76

Grab + Wildi AG  
Vermessungsmaterial jeder Art  
8023 Zürich Tel. 01/251 57 88

Haag-Streit AG  
Präzisions-Koordinatographen  
Geräte für Schichtgravur  
Koordinatennetz-Schablonen  
3097 Liebfeld-Bern Tel. 031/53 46 55/56

Racher & Co. AG  
Zeichen-, Mal-, Reprobedarf/Schul- und Büromaterial/Vermessungs-, Schulungsgeräte/Zeichen- und Büroeinrichtungen  
8025 Zürich Tel. 01/47 92 11

Schenkel Vermessungen AG  
Vermessungs- und Vermarktungsmaterial  
8006 Zürich Tel. 01/361 07 00

Thécla SA  
Chevilles de démarcation/Grenzbolzen  
2882 St-Ursanne Tél. 066/55 31 55

### Geräte

Grab + Wildi AG  
Vermessungshilfsmittel  
8023 Zürich Tel. 01/251 57 88

Heusser  
Bohrhammer für Vermessungsarbeiten  
6330 Cham Tel. 042/36 32 22

### Gebrauchte Geräte

M. B. Arnu  
An- und Verkauf von gebrauchten photogrammetrischen Geräten.  
Interpretationssysteme, Plotter, Digitalisierungssysteme  
D-7887 Laufenburg Tel. 07763 6870

### Instrumente und Geräte

Baggenstoss A. & Co. AG  
Taschenrechner, Kleincomputer  
8023 Zürich Tel. 01/221 36 94

Geo-Astor AG  
Geodätische Messinstrumente (Nikon, Zeiss und Wild)  
8840 Einsiedeln Tel. 055/53 40 76

Geometra AG  
Vermessungsgeräte  
5036 Oberentfelden Tel. 064/43 42 22

Glatz AG  
Vermessungsschirme  
8500 Frauenfeld Tel. 054/7 39 60

Grab + Wildi AG  
Vermessungsinstrumente  
8023 Zürich Tel. 01/251 57 88

Haag-Streit AG  
Präzisions-Koordinatographen  
Geräte für Schichtgravur  
Koordinatennetz-Schablonen  
3097 Liebfeld-Bern Tel. 031/53 46 55/56

Hewlett Packard  
Elektronische Präzisionsinstrumente  
8967 Widen/AG Tel. 057/31 21 11

IGI Ingenieur-Gesellschaft mbH.  
Präzisions-Navigations-System für Bildflug und Sensoraufnahmen  
D-5912 Hilchenbach 1 Tel. 02733-4600  
Telex 876027 igi d

Kern & Co. AG  
Präzisionsinstrumente, Optik, Elektronik  
5001 Aarau Tel. 064/25 11 11

K. Lienhard AG  
Metall-/Leitungssuchgeräte  
5033 Buchs/AG Tel. 064/22 82 82

Racher & Co. AG  
Zeichen-, Mal-, Reprobedarf/Schul- und Büromaterial/Vermessungs-, Schulungsgeräte/Zeichen- und Büroeinrichtungen  
8025 Zürich Tel. 01/47 92 11

Weidmann + Sohn  
Vermessungs-Instrumente  
8702 Zollikon Tel. 01/391 52 62

Wild Heerbrugg AG  
Vermessungsinstrumente  
9435 Heerbrugg Tel. 071/70 31 31

Carl Zeiss Zürich AG  
Vermessungsinstrumente  
8021 Zürich Tel. 01/461 23 00

### Kartographie

Aerni-Leuch AG  
Reprotechnik und Druck  
3000 Bern Tel. 031/53 93 81

Alex Anderhub  
Zeichentechnik + Kartographie  
6030 Ebikon Tel. 041/33 35 79

E. Collioud & Co.  
Plan-Repro + Druck  
3007 Bern Tel. 031/45 32 60

FOLEX Dr. H. Schleussner AG  
8048 Zürich Tel. 01/62 82 33

Haag-Streit AG  
Präzisions-Koordinatographen  
Geräte für Schichtgravur  
Koordinatennetz-Schablonen  
3097 Liebfeld-Bern Tel. 031/53 46 55/56

Kümmerly + Frey AG  
3001 Bern Tel. 031/23 51 11

Orell Füssli  
Graphische Betriebe AG  
8036 Zürich Tel. 01/466 77 11

Schad + Frey AG  
3018 Bern Tel. 031/55 02 56

Schenkel Vermessungen AG  
Übersichtspläne  
Schichtgravur auf Glas und Folie  
8006 Zürich Tel. 01/361 07 00

Swissair Photo + Vermessungen AG  
gross- und kleinmassstäbliche  
Kartographie  
8035 Zürich Tel. 01/363 33 33

### Klemmleisten

PANO-Lehrmittel, Paul Nievergelt  
8050 Zürich Tel. 01/311 58 66

### Kommunikation

Ericsson AG  
Sprechfunk  
8600 Dübendorf Tel. 01/821 59 21

Messeri AG  
Telekopiergeräte  
8152 Glattbrugg Tel. 01/829 11 11

Ozalid AG  
Fernkopierer Infotec  
8048 Zürich Tel. 01/62 71 71

### Lichtpauspapiere und Folien

Aerni-Leuch AG  
Zeichenpapiere und Filme  
3097 Liebfeld/Bern Tel. 031/53 93 81

Copytech Handel AG  
Safir Lichtpauspapiere und -Folien  
6030 Ebikon Tel. 041/33 35 79

FOLEX, Dr. H. Schleussner AG  
8048 Zürich Tel. 01/62 82 33

Grab + Wildi AG  
Herculene- und Stabilene-Folien  
8001 Zürich Tel. 01/251 57 88

Heimsch + Co.  
Zeichenpapiere weiss + farbig  
3006 Bern Tel. 031/41 10 24

Kimoto  
Generalvertretung Guido W. Sauter AG  
8185 Rüti-Winkel Tel. 01/860 22 33

Racher & Co. AG  
Zeichen-, Mal-, Reprobedarf/Schul- und Büromaterial/Vermessungs-, Schulungsgeräte/Zeichen- und Büroeinrichtungen  
8025 Zürich Tel. 01/47 92 11

Tanec SA  
Ahlborn-Lichtpauspapiere  
8005 Zürich Tel. 01/44 39 11

WE-WE Handels AG  
Discount Lichtpauspapier + Folien  
8006 Zürich Tel. 01/251 75 18

# Veranstaltungen Manifestations

9 janvier 1984, Lausanne:

## **Une approche systémique des systèmes d'information du territoire et de leur intégrité**

par J. J. Chevallier

Soutenance publique de thèse

Organisateur: Département de génie rural et géomètre  
17.15, EPFL-Ecublens, Auditorio CM/3

16 janvier au 27 juillet 1984 et 3 septembre 1984 au

15 juin 1985, Lausanne:

## **Protection de l'environnement**

Cours de 3<sup>e</sup> cycle

Organisateur: Ecole polytechnique fédéral

Clôture des inscriptions: 30 septembre 1983

Voir MPG 6/83, page 220

19. Januar 1984, Zürich:

## **42. Sitzung der Automationskommission des SVVK**

Auskunft: Institut für Geodäsie und Photogrammetrie,  
ETH-Hönggerberg, Telefon 01/377 30 55

20 janvier 1984, Lausanne:

## **Ingénieur géomètre et informatique**

Journée d'information sur le concept informatique SVIGGR

Organisateurs:

Société vaudoise des ingénieurs géomètres et du génie rural

Institut de Géodésie et Mensuration EPFL

09.30-17.00 Aula EPFL, Av. de Cour 33

20. Januar 1984, Zürich:

## **10<sup>-9</sup> ms<sup>-2</sup>: Das neue Supraleitfähigkeitsgravimeter**

Referent: Dr. B. Richter, IfAG, Frankfurt a.M.

Institutseminar

Veranstalter: Institut für Geodäsie und Photogrammetrie

16.00 ETH-Hönggerberg, HIL D 53

25 janvier 1984, Lausanne:

## **La définition et la maintenance de la frontière nationale**

par F. Jeanrichard, directeur de l'Office fédéral de la

Topographie, Wabern

Conférence

Organisateur: Institut de Géodésie et Mensuration EPFL

17 à 19 h, EPFL, Bât. principal, sale B7, 33, Av. de Cour

28. Januar 1984, Basel:

## **Generalversammlung STV-FVK**

3. Februar 1984, Zürich:

## **Probleme der Entwicklungshilfe, eine Standortbestimmung nach 30 Jahren**

Gastvortrag von Dr. Toni Hagen

17.15 ETH-Zentrum, Rämistrasse 101, Zürich,

Auditorium Maximum

14 février 1984, Lausanne:

## **Le sol, l'eau et les limites de la science**

Leçon terminale du Professeur Dr h. c. Pierre Regamey

17.15 à l'Aula de l'EPFL, av. de Cour 33

17. Februar 1984, Zürich:

## **Elektronische Theodolite und rechnergestützte Feldarbeiten**

Referent: Dr. H. Aeschlimann, Kern, Aarau

Institutseminar

Veranstalter: Institut für Geodäsie und Photogrammetrie

16.00 ETH-Hönggerberg, HIL D 53

22 février 1984, Lausanne:

## **Développements et perspectives chez Kern-Aarau et Wild-Heerbrugg**

par Dr H. Aeschlimann, Kern, Aarau et H. R. Schwendener,

Wild-Heerbrugg

Conférence

Organisateur: Institut de Géodésie et Mensuration EPFL

17 à 19 h, EPFL, Bât. principal, salle B7, 33, Av. de Cour

5 au 9 mars 1984, Lausanne:

## **Triangulation aérienne en mensuration parcellaire**

Cours

Organisateur: Institut de photogrammétrie EPFL

Voir MPG 12/83 à la page 446

Wichtige Dienstleistung:

# Bezugsquellen- register

**Vermessung  
Photogrammetrie  
Kulturtechnik**

Damit Sie sich ganz allgemein und immer wieder über potentielle Branchenlieferanten orientieren können..., damit Sie im Bedarfsfall schnell und zuverlässig notwendige Geschäftsverbindungen aufnehmen können..., erstellen wir seit einem Jahr ein Bezugsquellenregister, das wir als Dienstleistung für die Branche laufend vervollständigen wollen.

Durch seine kontinuierliche Erscheinungsweise, seine übersichtliche Gliederung und Darstellung, seine gute Platzierung am Schluss der Zeitschrift ist dieses Adressverzeichnis bereits ein wertvolles Hilfsmittel geworden.

Sollte die eine oder andere Rubrik bzw. potentielle Lieferadresse im Register noch fehlen, senden Sie uns doch bitte möglichst bald den untenstehenden Talon.

Bedenken Sie, für den Preis von Fr. 52.- für 2 Zeilen Grundeintrag im Jahr und die geringen Kosten von Fr. 20.- pro Zusatz-Zeile werden Monat für Monat, also 12 x im Jahr, sozusagen alle Branchenfachleute erreicht.

Wir danken für jede Mithilfe zur Vervollständigung des Registers.

Administration VPK  
Fotorotar AG, Postfach, 8132 Egg

Eintrag im Bezugsquellenregister:

Rubriktitel \_\_\_\_\_  
Produkt \_\_\_\_\_  
Name \_\_\_\_\_  
Strasse \_\_\_\_\_  
PLZ/Ort \_\_\_\_\_  
Telefon \_\_\_\_\_  
Datum \_\_\_\_\_  
Unterschrift \_\_\_\_\_