Objekttyp: **Advertising**

Zeitschrift: **Geomatik Schweiz : Geoinformation und Landmanagement = Géomatique Suisse : géoinformation et gestion du territoire = Geomatica Svizzera : geoinformazione e gestione del territorio**

Band (Jahr): **102 (2004)**

Heft 3: **GIS 2004 = SIT 2004**

PDF erstellt am: **02.06.2024**

**Nutzungsbedingungen**

Die ETH-Bibliothek ist Anbieterin der digitalisierten Zeitschriften. Sie besitzt keine Urheberrechte an den Inhalten der Zeitschriften. Die Rechte liegen in der Regel bei den Herausgebern.
Die auf der Plattform e-periodica veröffentlichten Dokumente stehen für nicht-kommerzielle Zwecke in Lehre und Forschung sowie für die private Nutzung frei zur Verfügung. Einzelne Dateien oder Ausdrucke aus diesem Angebot können zusammen mit diesen Nutzungsbedingungen und den korrekten Herkunftsbezeichnungen weitergegeben werden.
Das Veröffentlichen von Bildern in Print- und Online-Publikationen ist nur mit vorheriger Genehmigung der Rechteinhaber erlaubt. Die systematische Speicherung von Teilen des elektronischen Angebots auf anderen Servern bedarf ebenfalls des schriftlichen Einverständnisses der Rechteinhaber.

**Haftungsausschluss**

Alle Angaben erfolgen ohne Gewähr für Vollständigkeit oder Richtigkeit. Es wird keine Haftung übernommen für Schäden durch die Verwendung von Informationen aus diesem Online-Angebot oder durch das Fehlen von Informationen. Dies gilt auch für Inhalte Dritter, die über dieses Angebot zugänglich sind.

Ein Dienst der *ETH-Bibliothek*
ETH Zürich, Rämistrasse 101, 8092 Zürich, Schweiz, www.library.ethz.ch

**http://www.e-periodica.ch**

## Geodateninfrastruktur Europa

Im Rahmen des EU-Projektes INSPIRE (Infrastructure for Spatial Information in Europe) wurde kürzlich der Prototyp eines europäischen Geoportals eröffnet: http://eu-geoportal.jrc.it. Ziel ist die Vernetzung der Geodaten aller europäischen Länder.

32 Länderberichte wurden zur Situation der Nationalen Geodaten-Infrastrukturen (NGDI) in Europa erstellt. Diese Berichte beruhen auf – zum Grossteil über Internet – leicht zugänglichen Informationen und liefern einen ersten Überblick über die Situation in Europa. In einem zweiten Schritt wurden neun Länder ausgewählt, die entweder eine besondere Bedeutung innerhalb der EU haben oder – so wie die Schweiz – besonders interessant im Hinblick auf die Strategien und Umsetzungen der NGDI erschienen. Die neun Detailberichte sollen Hinweise geben, wie die EU-Politik sich im Hinblick auf eine gemeinsame Infrastruktur positionieren soll und welche Massnahmen getroffen werden sollen.

Der Schlussbericht stellt fest, dass in Grossbritannien ein stark Markt orientierter Ansatz be-

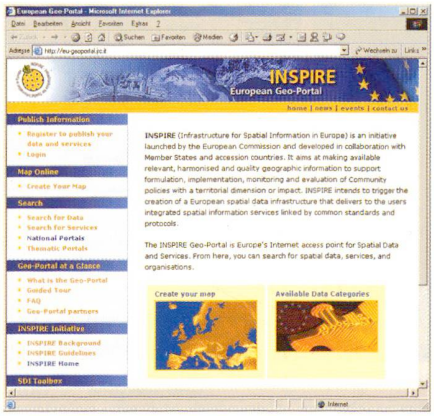


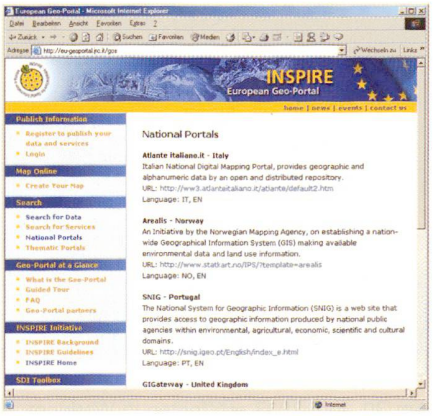


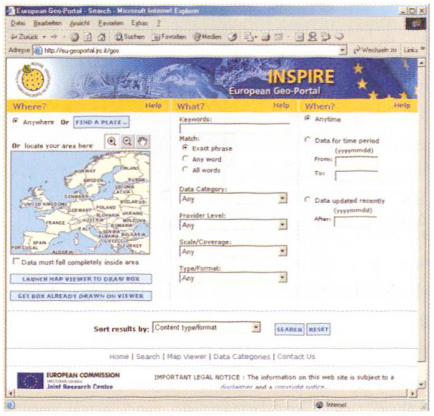


Abb. 1–3: Europäisches Geoportal.

**Geomatik Schweiz**
**Géomatique Suisse**
**Geomatica Svizzera**

**Jahres-CD 2003 / *CD annuel 2003***

**Alle Artikel und Rubrikbeiträge 2003 auf einer CD-ROM**

***Tous les articles et contributions dans les rubriques 2003 sur CD-ROM***

Jetzt bestellen
*commandez maintenant*

Fr. 100.–; gratis für Mitglieder geosuisse, VSVF, SIA-FKGU, SGPBF, FVG/STV

*Fr. 100.–; gratuit pour les membres geosuisse, ASPM, SIA-SRGE, SSPIT, GIG/UTS*

Bestellung / *commande:*
redaktion@geomatik.ch
Fax 041 410 22 67

**IHR ZUVERLÄSSIGER PARTNER RUND UM DIE VERMESSUNG**

**Top-Qualität – kurze Lieferzeiten**

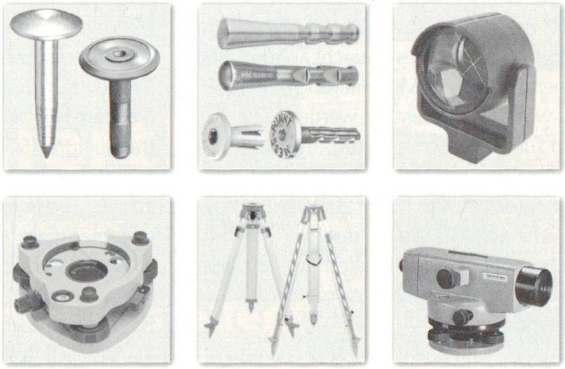

**Vermarkungsmaterial**
**Vermessungszubehör**
**Vermessungsinstrumente**
**Wetterkleidung**
**Maschinen und Werkzeuge**

GEOASTOR
GEOMATICS

GeoAstor AG, Oberdorfstrasse 8, 8153 Rümlang
Tel. 01 817 90 10 – Fax 01 817 90 11

**Besuchen Sie unseren Online-Shop – www.geoastor.ch**