Zeitschrift: Geomatik Schweiz : Geoinformation und Landmanagement = Géomatique Suisse : géoinformation et gestion du territoire = Geomatica Svizzera : geoinformazione e gestione del territorio

Herausgeber: geosuisse : Schweizerischer Verband für Geomatik und Landmanagement

Band: 108 (2010)

Heft: 10

Werbung

Nutzungsbedingungen

Die ETH-Bibliothek ist die Anbieterin der digitalisierten Zeitschriften. Sie besitzt keine Urheberrechte an den Zeitschriften und ist nicht verantwortlich für deren Inhalte. Die Rechte liegen in der Regel bei den Herausgebern beziehungsweise den externen Rechteinhabern. Siehe Rechtliche Hinweise.

Conditions d'utilisation

L'ETH Library est le fournisseur des revues numérisées. Elle ne détient aucun droit d'auteur sur les revues et n'est pas responsable de leur contenu. En règle générale, les droits sont détenus par les éditeurs ou les détenteurs de droits externes. Voir Informations légales.

Terms of use

The ETH Library is the provider of the digitised journals. It does not own any copyrights to the journals and is not responsible for their content. The rights usually lie with the publishers or the external rights holders. See Legal notice.

Download PDF: 26.04.2025

ETH-Bibliothek Zürich, E-Periodica, https://www.e-periodica.ch

IT Projekt

Datum: Freitag, 19. und Samstag, 20. November 2010
Ort: BBZ, Zürich
Kosten: Fr. 500.–, Nichtmitglied Fr. 600.–
Anmeldung: bis 19. Oktober 2010

Normierung und Dokumentation

Datum: Samstag, 11. Dezember 2010
Ort: BBZ, Zürich
Kosten: Fr. 150.–, Nichtmitglied Fr. 180.–
Anmeldung: bis 11. November 2010

Hydrologie und Wasserbau

Datum: Freitag, 17. und Samstag, 18. Dezember 2010
Ort: BBZ, Zürich
Kosten: Fr. 550.–, Nichtmitglied Fr. 660.–
Anmeldung: bis 17. November 2010

Geologie und Grundbau

Datum: Freitag, 21. und 28. Januar 2011
Ort: BBZ, Zürich
Kosten: Fr. 550.–, Nichtmitglied Fr. 660.–
Anmeldung: bis 21. Dezember 2010

www.geomatik.ch

geoprotecta

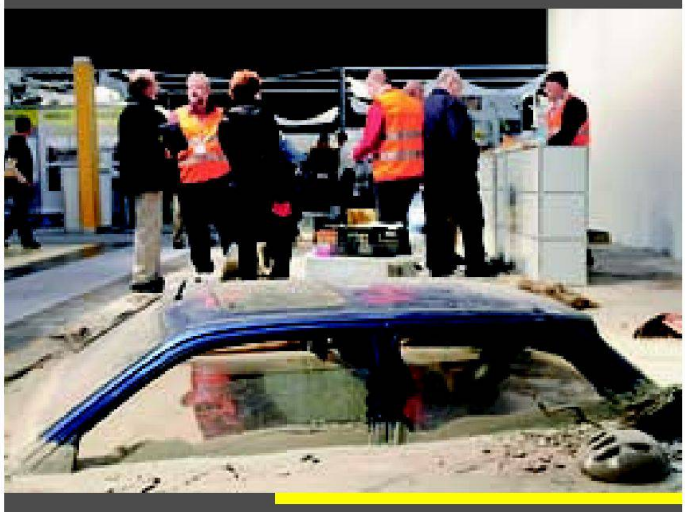

Geoprotecta
2. Schweizer Fachmesse für integrales Risikomanagement von Naturgefahren und Klimafolgen
St.Gallen, 11.–13. November 2010

Messeangebot

- **Fachmesse:** Prävention, Vorsorge, Einsatz, Instandstellung/Wiederaufbau, Zulieferer
- **Fachveranstaltungen und Fachreferate**
- **Sonderschauen und Produktdemonstrationen**
- Samstag, 13. November 2010: **Schwerpunktthema «Klima(wandel)»**

Öffnungszeiten

- Donnerstag, 11. November und Freitag, 12. November 2010: 9–18 Uhr
- Samstag, 13. November 2010: 9–17 Uhr

www.geoprotecta.ch >OnlineTicket

Olma Messen St.Gallen