Zeitschrift: Aînés : mensuel pour une retraite plus heureuse

Herausgeber: Aînés

Band: 15 (1985)

Heft: 12

Rubrik: Mots croisés

Nutzungsbedingungen

Die ETH-Bibliothek ist die Anbieterin der digitalisierten Zeitschriften auf E-Periodica. Sie besitzt keine Urheberrechte an den Zeitschriften und ist nicht verantwortlich für deren Inhalte. Die Rechte liegen in der Regel bei den Herausgebern beziehungsweise den externen Rechteinhabern. Das Veröffentlichen von Bildern in Print- und Online-Publikationen sowie auf Social Media-Kanälen oder Webseiten ist nur mit vorheriger Genehmigung der Rechteinhaber erlaubt. Mehr erfahren

Conditions d'utilisation

L'ETH Library est le fournisseur des revues numérisées. Elle ne détient aucun droit d'auteur sur les revues et n'est pas responsable de leur contenu. En règle générale, les droits sont détenus par les éditeurs ou les détenteurs de droits externes. La reproduction d'images dans des publications imprimées ou en ligne ainsi que sur des canaux de médias sociaux ou des sites web n'est autorisée qu'avec l'accord préalable des détenteurs des droits. En savoir plus

Terms of use

The ETH Library is the provider of the digitised journals. It does not own any copyrights to the journals and is not responsible for their content. The rights usually lie with the publishers or the external rights holders. Publishing images in print and online publications, as well as on social media channels or websites, is only permitted with the prior consent of the rights holders. Find out more

Download PDF: 12.07.2025

ETH-Bibliothek Zürich, E-Periodica, https://www.e-periodica.ch

Concours mensuel

Collée ou recopiée sur carte postale, la solution de ce problème est à envoyer à Mme Josette Baud, chemin des Chantres 48, 1025 Saint-Sulpice, jusqu'au 15 du mois. Prière d'indiquer votre adresse. Les problèmes «facile» et «force moyenne» ne participent pas au concours mensuel.

Un recueil de mots croisés sera envoyé aux lauréats du dernier concours, soit à M. André Bornet, R. Viollier 15, 1207 Genève; Mme Yvonne Bovey, Roschirstr. 9, 3007 Berne; J. Crelier, Gibraltar 3, 2000 Neuchâtel; M. Charles Grin, c/o Mme R. Terrier, rue du Clos 4, 1207 Genève; Mme Marthe de Kaenel, Fortifications 18, 1844 Villeneuve.

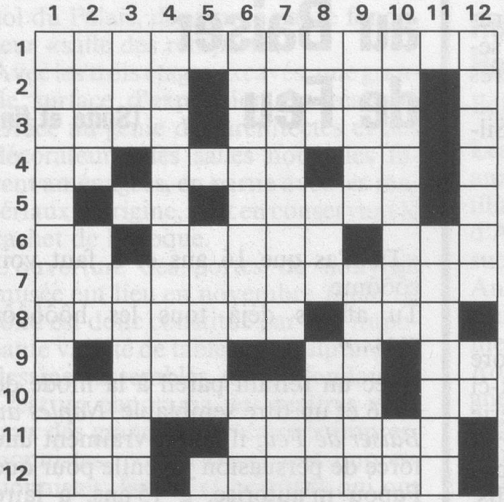

Horizontalement:

1. Epouse d'un Pierre, victime d'un Alphonse. **2.** Dans la marge – Personnage de Disney. **3.** Suit un flic – Ville suisse. **4.** Personnage de Brecht – Transporte des Français – Initiales de l'auteur de «Jean-Christophe». **5.** Note – Ville italienne. **6.** Particule – Souvent après le bel – Baie japonaise. **7.** Très gênante en société. **8.** Grands et forts (populaire) – Peut suivre l'opus. **9.** Perçu – Nombre – Points opposés. **10.** Courent déjà très vite – Drame. **11.** Sans motifs – Fut enlevée par un taureau. **12.** Plus fréquent dans le sud que dans le nord de la France – Dérivées de la fluorescéine.

Verticalement:

1. Région de l'encéphale. **2.** Fait chercher loin – Peut provoquer le rire – Ecole. **3.** Lettre grecque – L'empereur d'Orient l'appelait patrice. **4.** Un culte de latrie lui est réservé. **5.** Port d'Italie. **6.** Merveilleuse – Préfixe. **7.** Fait un joli bruit – Ont peut-être froid. **8.** Regimba à l'envers – Parfois accompagné de lumière – Journaliste et homme politique français. **9.** Début d'une course – Physicien américain. **10.** Région de France – Saint français. **11.** Poissons. **12.** Contrainte – Lac.

Solution du problème précédent

	1	2	3	4	5	6	7	8	9	10	11	12
1	H	A	B	E	A	S	C	O	R	P	U	S
2	O	R	I	G	A	N	■	B	U	R	G	O
3	H	A	T	E	R	O	N	S	■	E	I	N
4	E	L	E	E	■	B	E	E	S	■	N	A
5	N	■	■	■	L	I	T	R	E	■	E	T
6	Z	O	E	■	A	N	■	V	A	S	■	I
7	O	E	I	L	D	E	F	A	U	C	O	N
8	L	U	R	E	■	T	O	T	■	O	R	E
9	L	V	E	N	E	T	N	O	E	R	■	S
10	E	R	■	I	N	E	D	I	T	E	S	■
11	R	E	I	N	E	S	■	R	E	■	O	R
12	N	S	■	E	E	■	M	E	S	S	I	E

Force moyenne

(Ce problème ne participe pas au concours mensuel)

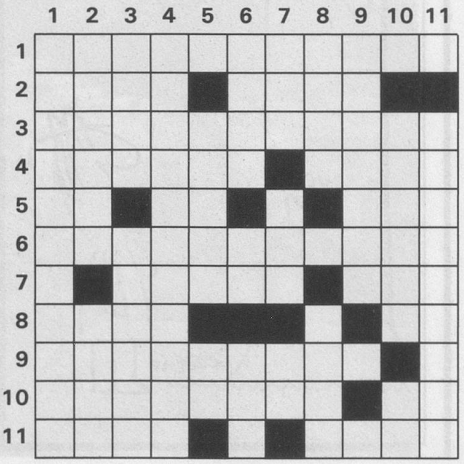

Horizontalement:

1. Le Louvre en abrite un célèbre. **2.** Eclaires – Concerne de doux animaux. **3.** Qui détendent. **4.** Peintre français – Arrêté. **5.** Fin d'infinitif – Au calendrier – Personne. **6.** Qui a un caractère essentiel. **7.** Endroit verdoyant – Vieille colère retournée. **8.** N'est certainement pas favorable – Petit cube. **9.** Qui causent du tort. **10.** Guide – Règle. **11.** D'un auxilliaire – Argent.

Verticalement:

1. Pays de l'ancienne France. **2.** Parfois drôle – Lèse. **3.** Couturier français – Avis. **4.** Vivent dans l'Atlantique Nord. **5.** Couleur – Fin d'infinitif. **6.** Quand on en fait, ça fait du bruit – Note – Serpent. **7.** N'a pas connu sa mère – Démonstratif – Phonétiquement: prénom. **8.** On y prend des coups – Apparues. **9.** Fut cordiale sous Louis-Philippe. **10.** Poète français – Caché. **11.** Elles travaillent le cuir.

Solution du problème précédent

	1	2	3	4	5	6	7	8	9	10	11
1	H	A	U	T	D	E	F	O	R	M	E
2	A	N	D	O	U	I	L	L	E	■	M
3	N	O	I	R	■	R	O	I	D	E	S
4	D	U	N	E	■	E	N	V	O	L	■
5	I	R	E	■	E	■	F	E	N	I	L
6	C	E	■	■	C	I	L	■	■	M	I
7	A	S	T	R	O	L	O	G	U	E	S
8	P	■	A	I	L	■	N	U	R	S	E
9	A	N	■	C	O	U	S	I	N	■	T
10	N	E	R	I	■	N	■	D	E	N	T
11	T	E	R	N	E	■	V	E	S	S	E

Faciles

(Ce problème ne participe pas au concours mensuel)

Horizontalement

1. Témérité. **2.** Interjection – Tête de rocher – Sigle helvétique retourné. **3.** Il était à la fois peintre, sculpteur, ingénieur, architecte et savant – Calife musulman. **4.** Note retournée – Pronom – Lécha. **5.** Affecte le cou. **6.** Fait rire certains – Aux deux bouts d'un tour – Ne s'entend plus beaucoup à la messe. **7.** User de finesse. **8.** Voisines. **9.** Espèce de saule – Possédé. **10.** Apparus – Partie d'une pièce servant d'appui à une autre.

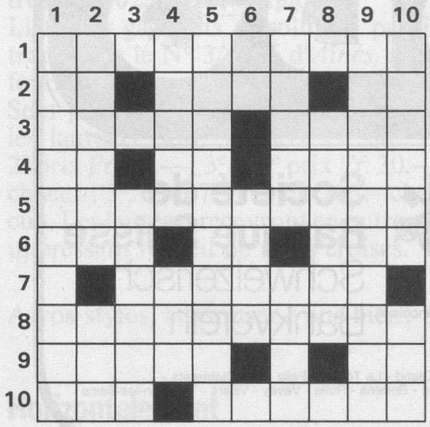

Verticalement

1. Prière. **2.** Parfois close – Moitié de vilaine mouche. **3.** Parfois consenti à des clients. **4.** Narration – Terre entourée d'eau. **5.** Qui se propose un but intéressé. **6.** Note – Fait du bruit. **7.** S'intéresse à la nature (familier) – Cherche à suivre la mode. **8.** D'un pays d'Afrique occidentale. **9.** Réprimandées. **10.** Aplatit – Transpire.

Solution du problème précédent

	1	2	3	4	5	6	7	8	9	10
1	H	E	R	C	U	L	A	N	U	M
2	E	N	N	E	M	I	S	■	N	U
3	L	O	■	C	■	B	I	S	E	S
4	V	R	A	I	M	E	N	T	■	I
5	E	M	U	T	■	R	E	■	O	C
6	T	E	T	E	N	T	■	O	U	I
7	I	■	R	■	U	E	L	E	■	E
8	Q	U	E	T	E	S	■	I	O	N
9	U	S	S	E	■	■	C	L	I	N
10	E	E	■	R	E	V	I	S	E	E

Les trésors de Jean-Pierre Cuendet

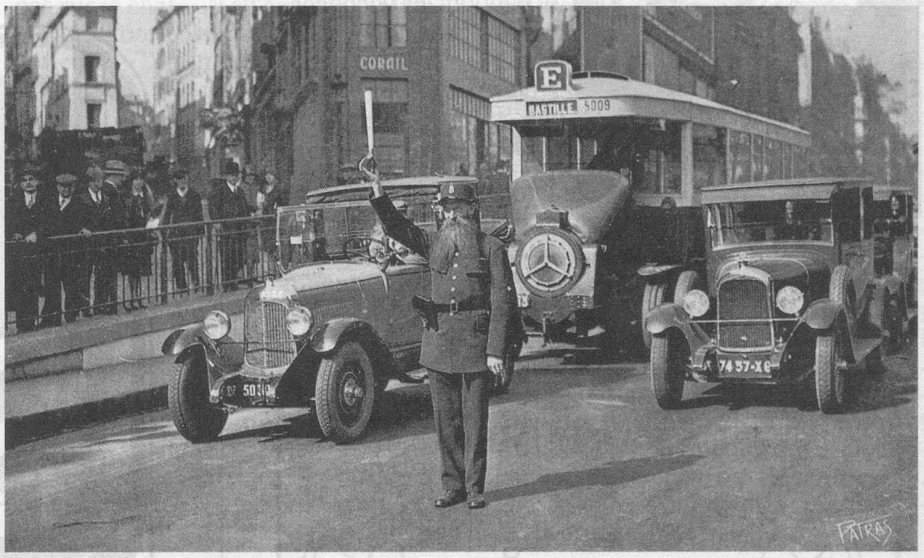

Aujourd'hui, si vous le voulez bien, nous allons dans la France voisine. Je n'ai pu résister au plaisir de vous montrer ces deux cartes. L'agent de police parisien, pourvu d'une terrible barbe de patriarche «à deux battants», a fière allure devant l'autobus allant à la Bastille. Nous devons être en 1928 ou 1930.

Et puis, ce bord de lac à Annecy me remplit de tendresse. L'ensemble est bucolique à souhait, avec les ombrelles, les chapeaux d'envergure destinés à protéger du soleil, les robes à taille haute et les «paillus».

En cartophilie pure, la France a produit des sujets magnifiques au début de ce siècle. C'est probablement le pays qui a sorti les cartes postales les plus instructives, représentant quasiment toutes les phases de la vie. J'ai un faible pour les cartes représentant les petits métiers oubliés que l'on trouve en masse, comme les épouilleuses, les rebouteurs, les arracheurs de dents, les montreurs d'ours, les marchands de cheveux, etc.

Concours de fin d'année

De quoi agrémenter quelques soirées, voici notre grand concours traditionnel, toujours très attendu en été et en hiver. Il n'est pas spécialement facile... ce qui augmente son intérêt. En été, ce sont plus de 500 réponses qui nous sont parvenues: un succès!
Dernier délai pour l'envoi des réponses: **le 31 décembre 1985.** Veuillez les expédier sous enveloppe affranchie à **Mme Josette Baud, chemin des Chantres 48, 1025 Saint-Sulpice.**
Liste des gagnants et solution paraîtront dans le N° 3/1986 d'*Aînés,* à fin février.
Sept prix en espèces récompenseront les lauréats, soit: 1er prix Fr. 50.—; 2e prix Fr. 40.—; 3e et 4e prix Fr. 30.— chacun; 5e, 6e et 7e prix Fr. 20.— chacun. Les lauréats recevront en outre un intéressant recueil de mots croisés.

A vos stylos, et amusez-vous bien!

Horizontalement

1. Ses contes sont cruels et ses histoires insolites. **2.** Il porte une charge – Connaît souvent le chagrin – Tamis. **3.** Note – Conformité dans le mode de cristallisation – Transforme un courant. **4.** Sa dépêche est célèbre – Ville des Etats-Unis – Familier des musiciens. **5.** Symbole chimique – Arbre du Soudan – Adverbe – Résistants. **6.** Ses batailles sont célèbres – Grand mammifère – Singe renversé. **7.** N'était pourtant pas coiffeuse! – Ont leur jardin – Dans l'Orne. **8.** Homme ignorant – Ville d'Algérie – Tenter. **9.** Interjection – Parfois autour du cou – Symbole chimique – Personne – Papillon. **10.** Ville de Belgique – Familier à Henri IV. **11.** Combattit les gnostiques – François Ier pour Henri III. **12.** Rongeur – Appréciés des poissons – Bête de trait. **13.** Se font sur les arbres – Cloisons mobiles – Précède au tac. **14.** Ville du Cher – Abréviation pour un facteur – Fleuve d'Europe. **15.** S'intéresse aux symptômes – Oiseau palmipède. **16.** Initiales d'un célèbre astronome polonais – Port de Turquie – A l'œil, c'est très voyant. **17.** Parfuma – Avoir une mauvaise opinion. **18.** Poète grec qui mit en vers les fables d'Esope – Initiales du père d'un célèbre commissaire – Etablissements médicaux (abrév.) – S'entendait à la messe. **19.** Arbrisseaux – Sur le cheval, mais pas sur le chat – A eu son âge – Mammifère arboricole. **20.** Aspirée – Traitements – Tel un hareng.

Verticalement
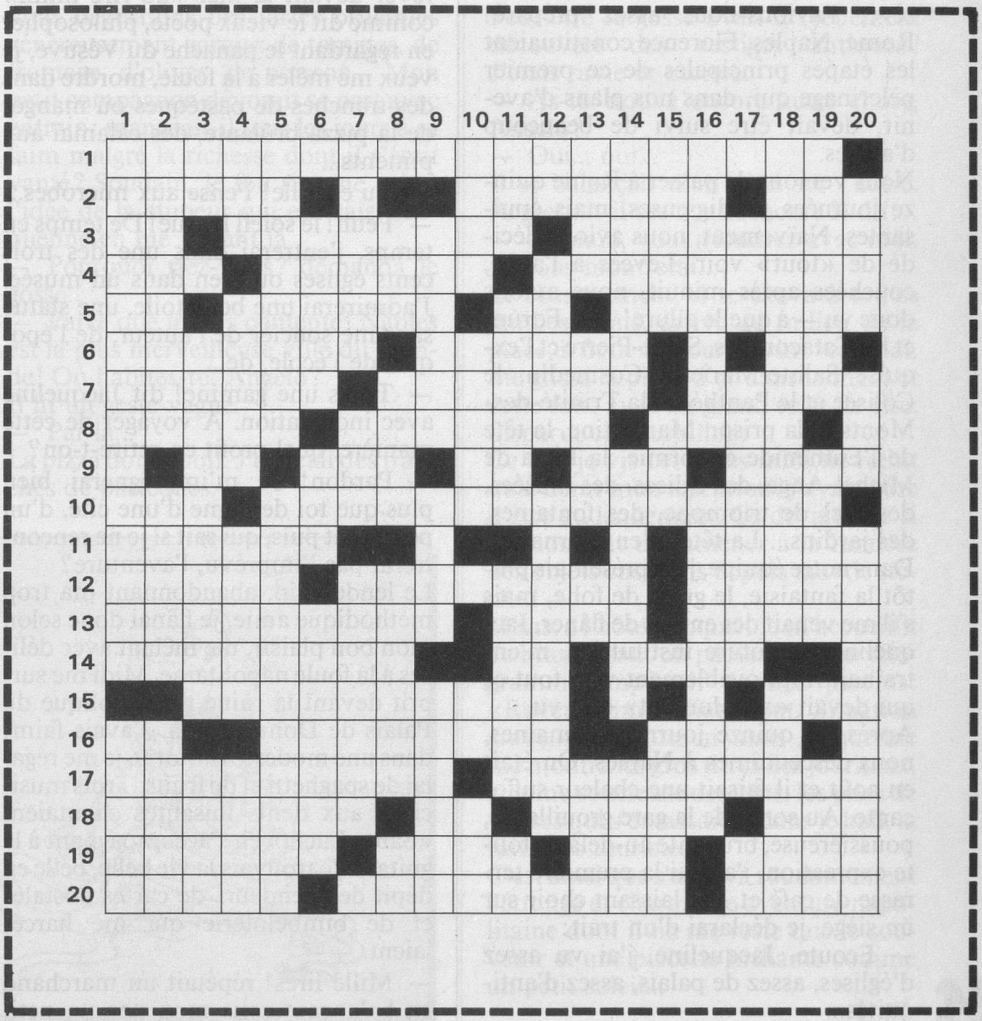
1. Maladifs – On ne peut pas dire qu'il soit bien élevé. **2.** Discourtois – Complota – Peut être enragé. **3.** Distance – Ils ont une position dominante – Service anniversaire. **4.** Titre auquel les monnaies doivent être fabriquées – Homme d'Etat malien – Ambassadeur – Une mère bouleversée. **5.** Mis en place – Du 22 septembre au 21 octobre. **6.** Borda – Grande ouverte – Ennemis des tricoteuses (abrév.). **7.** Vin de liqueur vieilli – Caractère du style – Papillon nocturne. **8.** Réunissait des soldats – Il vaut mieux ne pas y mettre les pieds – Sévèrement punies de bas en haut – Sigle bien de chez nous. **9.** Tissu peu résistant chez les plantes – Là non plus, il vaut mieux ne pas y mettre les pieds – Baliste des Romains. **10.** Nom poétique d'un pays d'Europe – Pied de vers – Sigle pour un pays d'Europe – Titre honorifique de ce même pays. **11.** A perdu le Sud – Succinct – Entre dans la fabrication des pierres à briquet – Interjection. **12.** Pronom – Une religieuse qui manque de charité – Responsable du paludisme. **13.** Jean de Joinville l'était – Certainement pas – Symbole chimique – Port du Maroc. **14.** Petits appendices – Conformité d'idées – Epoux de Lavinia. **15.** Rivière de France – Rivière de Roumanie – Nicolas ou Boris. **16.** Ils volent – Disque en tôle. **17.** Ecole – Il réalisa le premier scaphandre entièrement autonome – Nombre – Coutumes. **18.** Lieraient – Prix. **19.** Arrêt d'activité en plein désordre – Duc espagnol – Possède deux mâchoires. **20.** Les Sagiens l'habitent – Possessif – Tragédienne française.