Zeitschrift: Aînés : mensuel pour une retraite plus heureuse
Herausgeber: Aînés
Band: 18 (1988)
Heft: 3

Rubrik: Courrier des lecteurs

Nutzungsbedingungen
Die ETH-Bibliothek ist die Anbieterin der digitalisierten Zeitschriften auf E-Periodica. Sie besitzt keine Urheberrechte an den Zeitschriften und ist nicht verantwortlich für deren Inhalte. Die Rechte liegen in der Regel bei den Herausgebern beziehungsweise den externen Rechteinhabern. Das Veröffentlichen von Bildern in Print- und Online-Publikationen sowie auf Social Media-Kanälen oder Webseiten ist nur mit vorheriger Genehmigung der Rechteinhaber erlaubt. Mehr erfahren

Conditions d'utilisation
L'ETH Library est le fournisseur des revues numérisées. Elle ne détient aucun droit d'auteur sur les revues et n'est pas responsable de leur contenu. En règle générale, les droits sont détenus par les éditeurs ou les détenteurs de droits externes. La reproduction d'images dans des publications imprimées ou en ligne ainsi que sur des canaux de médias sociaux ou des sites web n'est autorisée qu'avec l'accord préalable des détenteurs des droits. En savoir plus

Terms of use
The ETH Library is the provider of the digitised journals. It does not own any copyrights to the journals and is not responsible for their content. The rights usually lie with the publishers or the external rights holders. Publishing images in print and online publications, as well as on social media channels or websites, is only permitted with the prior consent of the rights holders. Find out more

Download PDF: 02.07.2025

ETH-Bibliothek Zürich, E-Periodica, https://www.e-periodica.ch

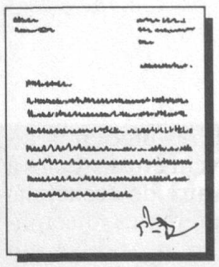

COURRIER DES LECTEURS

Les Jardins de la Plaine à Yverdon-les-Bains

de M. Henri Baehler, Yverdon-les-Bains

Dans le numéro d'«Aînés» de décembre 1987, a paru un article sur la Fondation des Jardins de la Plaine qui a retenu toute mon attention.
Je ne dirai rien du Centre «Pro-Senectute» qui s'édifie au milieu de cet ensemble, sauf pour le recommander à tous ceux qui pourront y passer d'agréables moments.
Où je veux en venir, c'est aux prix de locations prévus. On appelle ça des prix modérés: Fr. 92.– par jour, autrement dit Fr. 2760.– par mois, pour une pièce. Pour les 2 pièces c'est Fr. 190.– par jour, soit Fr. 5700.– par mois. A ces prix-là, qui peut se payer une location pareille, sinon les riches... Alors qu'en 1988, la rente AVS maximum est de quelque Fr. 1500.– pour une personne seule et Fr. 2250.– pour un couple. Comment s'offrir un loyer pareil? Ce sont donc des logements pour riches. Celui qui n'a que l'AVS ne peut pas aller vivre une vieillesse heureuse aux Jardins de la Plaine, comme on l'indique. En fin d'article est écrit: «Se faciliter la vie, à partir d'un certain âge, avec souplesse et une grande liberté dans le choix de ses loisirs, la formule nous paraît très heureuse.»
Je pourrais citer d'autres «avantages» énumérés dans l'article, mais je m'en dispense.
Pour vivre heureux, soyons millionnaires!
Ou assez riches pour nous payer du bon air.

H. B.

Mariages, anniversaires...

De Mme Lucienne Crettex, Le Bourgeal, 1937 Orsières

Ma fille m'a fait cadeau d'un abonnement à votre revue; j'en suis très contente.
En m'adressant à vous, j'espère trouver ce que je désire. Parmi tous vos abonnés existent des personnes possédant des monologues, poèmes, etc., pour anniversaire de mariage, pour mariage ou pour 20e anniversaire. Une de mes petites-filles aura 20 ans en avril. Et je compterai bientôt un 16e petit-enfant! Cela fait beaucoup d'anniversaires... J'espère avoir un peu de chance en m'adressant à vous!

(Réd. Nous vous le souhaitons, chère Madame. Et bravo pour la belle famille!)

L'orchestre d'Avenches

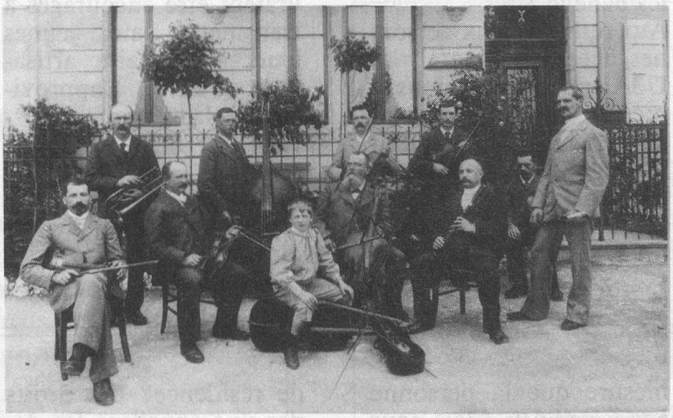

1896-1930 (?)

De M. Edouard Hédiguer-Thévoz, Lutry

Fouinant dans le galetas de mes parents, je suis tombé en arrêt devant la photographie que voilà. Cet orchestre de purs amateurs a été fondé en 1896 par mon grand-père Edouard-Ulysse Hédiguer, instituteur, et a existé au-delà de sa mort en 1923, jusqu'aux alentours de 1930.
L'âge d'or de l'orchestre s'est situé du Centenaire de 1903 jusqu'à la guerre de 1914. Chaque manifestation artistique avenchoise ne se passait pas sans la présence de l'orchestre qui touchait une modeste rétribution de Fr. 20 à 25.– par soirée pour une douzaine de musiciens, mais le feu sacré était là et la belle musique était le dénominateur commun de tous ces Avenchois.

E. H-T.

Mon chez moi, oui!

De Mlle Photini Droz, La Chaux-de-Fonds

Il y a quelques mois, «Aînés» suite à l'enquête de l'Université du 3e âge de Genève, demandait à ses lecteurs: «Quel genre de home vous souhaitez-vous?» C'est une question piège! Je pose une autre question: pourquoi maintenir l'idée que notre «finitude», soit le home? Pour mes contemporains et pour moi, je souhaiterais que notre réflexion entraîne une orientation nouvelle: vieillir et mourir chez soi. Les développements de la technique, l'élargissement des soins à domicile, le sens retrouvé de la famille, du voisinage, et j'en passe, laissent entrevoir cette perspective. L'utopie, souvent, déclenche des démarches nouvelles.
Certes, la maladie, la sénélité, nécessiteront toujours des hospitalisations. Pour ces handicapés physiques ou psychiques, la vie du home devrait privilégier la vie antérieure. C'est à dire tenir compte s'il s'agit de vieillards, du nombre d'années qu'ils ont vécues seuls, leurs goûts intellectuels, spirituels, matériels. Accordons-leur des chambres individuelles, des heures de repas et – surtout – du coucher plus souples; une animation «philosophique» ou spirituelle journalière permettrait alors d'aborder un thème essentiel: la mort.
Encore en 1988, le home est conçu – comme tout notre système de société sur la «rentabilité», le faire avant le «**être**». Ainsi il est courant de multiplier les lits dans les chambres,

d'obliger à la cohabitation 100 vieillards et plus. Où pratiquer la méditation, la relaxation, préserver et approfondir son «moi»? Loin de moi la critique facile ou méchante! Au contraire, j'admire tout le travail accompli dans les homes, mais je voudrais que les directeurs et directrices évitent la routine et qu'avec des futurs pensionnaires, par exemple, ils réajustent le fonctionnement de leur institution. Les octogénaires ou nonagénaires ont des mentalités bien différentes des schémas que nous nous en faisons.
Et le chez soi? **Sa** chambre, **son** logement, n'est-ce pas possible de l'aménager, et avec des services ambulatoires ad hoc, de laisser le vieillard finir son parcours terrestre là où il s'est accroché, là où il retrouve son «essentiel». Moi, je me souhaiterais: moins de homes, plus, beaucoup plus de réalisations individuelles adaptées à chacun, riche ou pauvre.
Les Clubs de loisirs, les groupes de gymnastiques, La Vie Montante, les groupes paroissiaux, les sections AVIVO, etc., devraient, me semble-t-il, mieux écouter leurs membres, susciter leurs réflexions et revendiquer un autre mieux-être: préserver la dignité.
Le vieillard sait ce dont il a besoin, écoutons-le, donnons-lui la parole et je crois que l'on saisira le sens profond «des» vieillesses. Nous sommes **uniques** de l'âge 0 à 100... A nous de travailler pour que la vie sociale se modifie.

Ph. D.

P.S. Je recommande à tous les lecteurs «Eloge de l'âge dans un monde jeune et bronzé», de Christian Combaz, chez Robert Laffont.

PETITES ANNONCES

Petites annonces, collections, services: Fr. 3.– la ligne (+ Fr. 3.– pour réponse sous chiffre).

Petites annonces commerciales: Fr. 6.– la ligne ou fraction de ligne.

Dernier délai pour la réception des annonces: le 25 de chaque mois.

Parution: un mois plus tard.

ACHAT-VENTE

Collectionneuse achète **poupées, poupons, jouets anciens,** etc., d'av. 1940. Tél. 024/24 24 56.

Collectionneur achète anciennes plaques en émail, tôle, verre ou carton avec des réclames de chocolat, tabac, bière, lessive ou autres. Tél. 038/53 11 68.

Attention! Ne jetez pas votre poupée, poupon. Je vous en offre Fr. 200.— et plus. Achète également tous jouets, tels que potagers, poussettes, animaux peluche, jouets tôle, magasins, maisons de poupées, tous accessoires et objets anciens de tout genre, même miniatures, bibelots, etc. Le tout d'avant 1940. Offres à S. Forney, Grand-Rue 28, 2036 Cormondrèche. Tél. 038/31 75 19 ou 31 43 60. Déplacements.

Collectionneuse retraitée achète **boutons très anciens (d'avant 1900).** Tél. 039/23 52 14. Mme Valentin Voumard, Prés. Wilson 12, 2300 La Chaux-de-Fonds.

J'achète tableaux: A. Barraud, E. Biéler, F. Bocion, R. T. Bosshard, M. Borgeaud, Bonny, A. Chavannes, Olsommer et L. Soutter, et chevalets de peinture. Tél. 021/23 32 52 ou 29 99 60. Paiement comptant. Discrétion assurée.

Achète débarras tous genres ainsi que armes anciennes et sabres suisses. Tél. 022/66 32 77.

Collectionneur. J'achète **albums de cartes postales,** fusils, sabres, toutes les armes. Bijoux anciens, montres, jouets, poupées, livres anciens, tableaux, peintures, fond d'appartement. A. Grosjean, 1950 Sion. Téléphone 027/23 11 59.

Collectionneur achète à bon prix **skis d'avant 1930, fixations spéciales, catalogues Revue-Automobil.** Tél. 021/921 98 66.

Timbres-poste, estime et achète collections d'une certaine importance. Viens volontiers à domicile. Tél. 021/37 62 09.

AMITIÉS

Dame retraitée **désire connaître** Monsieur retraité, honnête, sérieux, **interessé par la philatélie,** (hobby) pour rencontre, échange éventuellement sorties. (Chailly-Lausanne). Ecrire sous chiffre 1961 «Aînés» Lausanne.

Cherche personnes sérieuses habitant Genève Rive droite, pour **bridge, marches, vacances.** Tél. 022/92 09 79.

Dame seule, 60 ans, dynamique, cherche amitié auprès de monsieur seul, sympathique **aimant les bonnes choses de la vie.** Région Lausanne et lémanique. Réponse sous chiffre 1962 «Aînés» Lausanne.

DIVERS

Carrouge-sur-Mézières, dans une villa, famille avec maman âgée, prendrait en pension une autre grand-maman. Téléphone 021/903 28 50.

Aide-hospitalière diplômée, 50 ans, expérience, trilingue, cherche emploi auprès de personnes nécessitant des soins ou éventuellement comme dame de compagnie. Ecrire sous chiffre 1959, «Aînés» Lausanne.

AVS artistes peintres, artisans qui avez maintenant des loisirs pour vous adonner à votre **art,** sachez que nous organisons pour vous l'exposition de vos œuvres en privé ou collectives, à des conditions très privilégiées. Tél. 022/46 45 45 ou 46 76 67.

Réparation pendules, morbiers, régulateurs, montres anciennes. **Devis gratuit.** J.- L. Jobin, Horlogerie de Chauderon. Depuis 10 ans à votre service. Tél. 021/24 40 94.

VACANCES

A louer aux Haudères (VS), alt. 1450 m, chalet tout confort, proximité piste de fond. Prix adaptés selon nombre de personnes, hors saison ½ prix. Libre également l'été. Téléphone 027/83 11 08.

Dame retraitée, bien, cherche pour **week-end,** pension à prix modéré **à la montagne.** Ecrire sous chiffre 1960 «Aînés» Lausanne.

Hôtel de la Poste, Château-d'Œx, 1000 mètres. Tél. 029/4 63 88. Cuisine bourgeoise réputée. A proximité du centre.
Hôtel calme et bien situé, terrasse, jardin.
Bref... l'idéal pour d'agréables vacances.
Renseignements: Michel Perrin directeur.

Faites-vous du bien avec une pose d'hiver: **L'Hôtel La Paix & Vieux-Pays** vous propose ambiance calme et familiale, bonne cuisine et service courtois, au bon air réputé de **1854 Leysin.** Rabais AVS en mars, mai, juin et septembre = pens. compl. de Fr. 55,50 (lavabo) à Fr. 65,50 (douche, wc, terrasse). Téléphone 025/34 13 75.

A louer villa avec piscine, région **Alicante (Espagne),** micro climat. 2 ch. à coucher, tout confort. Jusqu'à 4 mois par année, prix à discuter. Tél. le soir 021/907 89 51.

Vacances: **spécial 3e âge: Côte adriatique de Romagne** – Pension complète: de 35 000 à 53 000 lires (environ Fr. 37.— à 57.—) Renseignements et prospectus: **Hôtel Gadames***,** Viale C. Colombo 40, 48 015 Cervia (RA) Italie. Tél. 0039/544/71497. **Service de cars** à partir de Lausanne. Tous renseignements au téléphone 021/37 52 83.