Zeitschrift: Générations : aînés
Herausgeber: Société coopérative générations
Band: 25 (1995)
Heft: 10

Inhaltsverzeichnis

Nutzungsbedingungen
Die ETH-Bibliothek ist die Anbieterin der digitalisierten Zeitschriften auf E-Periodica. Sie besitzt keine Urheberrechte an den Zeitschriften und ist nicht verantwortlich für deren Inhalte. Die Rechte liegen in der Regel bei den Herausgebern beziehungsweise den externen Rechteinhabern. Das Veröffentlichen von Bildern in Print- und Online-Publikationen sowie auf Social Media-Kanälen oder Webseiten ist nur mit vorheriger Genehmigung der Rechteinhaber erlaubt. Mehr erfahren

Conditions d'utilisation
L'ETH Library est le fournisseur des revues numérisées. Elle ne détient aucun droit d'auteur sur les revues et n'est pas responsable de leur contenu. En règle générale, les droits sont détenus par les éditeurs ou les détenteurs de droits externes. La reproduction d'images dans des publications imprimées ou en ligne ainsi que sur des canaux de médias sociaux ou des sites web n'est autorisée qu'avec l'accord préalable des détenteurs des droits. En savoir plus

Terms of use
The ETH Library is the provider of the digitised journals. It does not own any copyrights to the journals and is not responsible for their content. The rights usually lie with the publishers or the external rights holders. Publishing images in print and online publications, as well as on social media channels or websites, is only permitted with the prior consent of the rights holders. Find out more

Download PDF: 02.07.2025

ETH-Bibliothek Zürich, E-Periodica, https://www.e-periodica.ch

SOMMAIRE

GENERATIONS aînés

N° 10 octobre 1995

EDITORIAL

Les retraités sous la coupole

Le 22 octobre prochain, nous élirons les représentants du peuple à Berne. Est-il nécessaire de créer un parti qui prendrait la défense des retraités? La question se pose dans le monde politique suisse.

Actuellement, tant au Conseil national qu'au Conseil des Etats, on dénombre plus d'un retraité sur cinq élus. Respectivement 23% et 21%. C'est beaucoup et c'est peu. D'autant plus que tous ces élus sont dispersés dans les partis représentés sous la coupole.

Emilie Lieberheer, la panthère grise zurichoise, surnommée «Grand-maman Courage», a longuement hésité, avant de renoncer à se présenter sur une liste individuelle.

Joseph Rey, président de la Fédération suisse des retraités, qui regroupe 100 000 membres de toutes les tendances, se dit préoccupé par la situation. Aujourd'hui, fait-il remarquer, un seul retraité figure parmi les 29 membres de la commission fédérale sur l'AVS.

Ennemi d'un «parti-ghetto», il prône la collaboration intergénérations, étant donné que les jeunes non actifs et les retraités sont confrontés au même problème: ils coûtent cher à la société.

Plutôt que de lancer un parti dans la bataille – un de plus! – la Fédération des retraités préfère un rôle d'observation. Elle a commencé par envoyer un questionnaire à tous les candidats au Parlement. Les réponses et les promesses électorales, soigneusement conservées, seront ensuite confrontées à la réalité des faits. Ce suivi sera alors rendu public.

La mémoire n'est-elle pas le meilleur des garde-fous?

Jean-Robert Probst

Couverture: Le romancier Maurice Denuzière, auteur de la saga sur l'Helvétie, parle d'un pays qui a su le séduire.

Photo Yves Debraine

5 Courrier

6 Souvenirs
Le général Guisan

8 Enquête
Mal du siècle, le mal de dos touche, en Suisse, quatre personnes sur cinq. C'est douloureux et c'est énervant. Heureusement, il existe des remèdes très simples pour prévenir et pour guérir ce véritable fléau: la gymnastique. Un spécialiste fait le point et donne une série de conseils utiles.

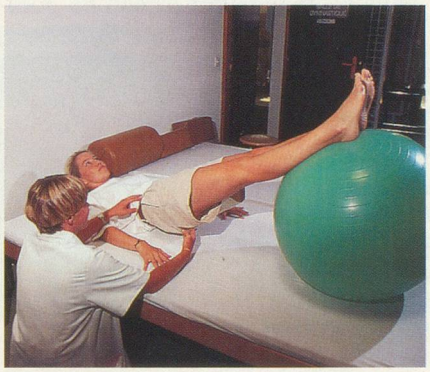

12 Loisirs
Gstaad en automne

13 Trait-d'union
Pour les jeunes et les aînés

14 Reportage
La grand-maman Courage

16 Cuisine
Les délices des Breuleux

19 Musique

21 Télévision

23 Livres
Fernand Auberjonois

24 Animaux
Une fièvre de chien

26 Portrait
Maurice Denuzière

30 Reportage

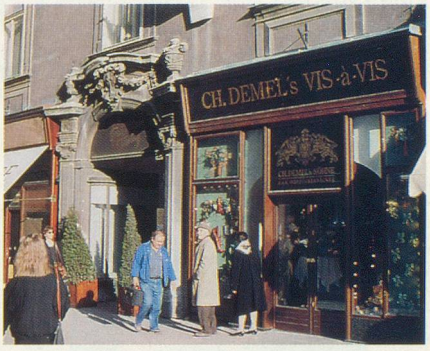

Vienne, sur un air de valse à trois temps. Mais c'est plutôt la danse des papilles gustatives que nous allons évoquer. En effectuant un tour de ville des petits cafés sympathiques, où l'on propose des brioches chaudes, des salades de saumon fumé et une montagne de pâtisseries.

34 Santé
Comment soigner le diabète?

36 Mots croisés
par Josette Baud

37 Concours photo
Les résultats

38 Social romand
Une grande nouveauté!

39 Social Vaud
Un manque de vitamines

40 Social Valais
Le parti des retraités

41 Social Fribourg
Des homes d'avenir

42 Agenda romand

45 Consommation-sécurité
Quel mode de paiement?

47 Assurances sociales

48 Petites annonces

49 Réflexions

50 Point final