Objekttyp: **Advertising**

Zeitschrift: **Générations : aînés**

Band (Jahr): **28 (1998)**

Heft 6: **a**

PDF erstellt am: **13.09.2024**

Nutzungsbedingungen

Die ETH-Bibliothek ist Anbieterin der digitalisierten Zeitschriften. Sie besitzt keine Urheberrechte an den Inhalten der Zeitschriften. Die Rechte liegen in der Regel bei den Herausgebern.
Die auf der Plattform e-periodica veröffentlichten Dokumente stehen für nicht-kommerzielle Zwecke in Lehre und Forschung sowie für die private Nutzung frei zur Verfügung. Einzelne Dateien oder Ausdrucke aus diesem Angebot können zusammen mit diesen Nutzungsbedingungen und den korrekten Herkunftsbezeichnungen weitergegeben werden.
Das Veröffentlichen von Bildern in Print- und Online-Publikationen ist nur mit vorheriger Genehmigung der Rechteinhaber erlaubt. Die systematische Speicherung von Teilen des elektronischen Angebots auf anderen Servern bedarf ebenfalls des schriftlichen Einverständnisses der Rechteinhaber.

Haftungsausschluss

Alle Angaben erfolgen ohne Gewähr für Vollständigkeit oder Richtigkeit. Es wird keine Haftung übernommen für Schäden durch die Verwendung von Informationen aus diesem Online-Angebot oder durch das Fehlen von Informationen. Dies gilt auch für Inhalte Dritter, die über dieses Angebot zugänglich sind.

Ein Dienst der *ETH-Bibliothek*
ETH Zürich, Rämistrasse 101, 8092 Zürich, Schweiz, www.library.ethz.ch

http://www.e-periodica.ch

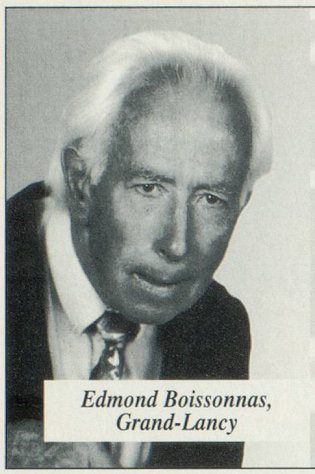

Edmond Boissonnas, Grand-Lancy

Quel bonheur de disposer encore d'autant d'énergie, d'initiative et de capacité créatrice à mon âge!

Il a fallu beaucoup de temps et d'efforts jusqu'à ce que l'oeuvre que je voulais créer depuis des années soit telle que je la souhaitais. Mais c'était aussi un bonheur de la réaliser à mon âge. Et puis j'ai eu la joie de me voir décerner un prix par la Fondation Créativité au Troisième Âge. Si vous *écrivez de la prose ou des poèmes, composez* ou travaillez à *un ouvrage scientifique*, ne manquez pas de commander le prospectus du 5e concours de la Fondation. Vous pouvez aussi concourir dans d'autres domaines. La condition requise est d'avoir 65 ans révolus au moment où vous achevez votre oeuvre. Demandez de plus amples informations sans attendre, *en joignant cette annonce*, à l'adresse suivante:
Créativité au Troisième Âge, Case postale 4139, 8022 Zurich

5E CONCOURS DE LA FONDATION

CREATIVITE AU TROISIEME AGE

3

LE CHATEAU DE CONSTANTINE

Maison de vacances et de convalescence
accueille dames et couples pour des séjours de 8 jours
à plusieurs mois.
Vous trouverez une ambiance sympathique et chaleureuse.
Le petit déjeuner est servi en chambre – thé l'après-midi.
Prix par jour: chambre et pension complète de Fr. 47.– à Fr. 65.–
En été vous pourrez profiter du grand parc ombragé.
En hiver les prix sont avantageux et la maison est bien chauffée.
Fermeture annuelle du 1er novembre au 15 décembre.

Le Directeur Olivier VUILLE répond à vos appels

au 026/677 13 18 1587 CONSTANTINE

POMPES FUNEBRES OFFICIELLES
DE LA VILLE DE LAUSANNE
Beau-séjour 8 - Téléphone permanent:
021 315 45 45

Organisation de funérailles en Suisse et à l'étranger
Etablissement de convention pour obsèques futures

Vous cherchez une maison de retraite où les jours sont moins tristes et où l'on est encore actif?

Alors venez visiter

La Fontanelle

Résidence pour personnes âgées

située à 10 min à pied du cœur de Vevey, dans un quartier calme.

Demeure ancienne, aménagée confortablement et jouissant d'un beau jardin.

Jour et nuit:
équipe médicale qualifiée, médecin responsable.
Physiothérapie, ozonothérapie, réflexologie, relaxation.

Animations fréquentes: films, jeux, promenades, théâtres, conférences, etc.

Bd Saint-Martin 12 – 1800 VEVEY
Téléphonez-nous au 922 66 72

Hôtel de l'Ardève
Mayens de Chamoson
1911 Ovronnaz
Tél. (027)305 25 25 • Fax: (027)305 25 26

LA MEILLEURE OFFRE

7 nuits et petits déjeuners «Buffet»

7 menus comprenant:

potage ou dessert,

plat principal

(A la brasserie)

7 entrées aux bains thermaux d'Ovronnaz

3 saunas/bains turcs

aux bains thermaux d'Ovronnaz

Fr. 584.–

Mobilité
chic et confortable

avec KIWI-Scooter

Pour les personnes âgées ou handicapées. Essai gratuit et sans engagement. Fr. 6'920.- incl. TVA.

POWERPUSH

Fauteuils roulants électriques

Degonda S.A. Lausanne 021 - 617 45 27
Jürg S.A., Fribourg 026 - 424 42 40
Medic'art, Yverd.-l.-Bains 024 - 426 50 30
Handicap Serv., Veyras 027 - 455 90 00

SPÉCIAL LECTEUR

Les soins de la mer avec «Générations»

Offre spéciale du 27 septembre au 4 octobre

Le centre Thalassa Port-Camargue

La thalassothérapie prend un essor considérable depuis quelques années. Nous vous proposons huit jours de soins dans le tout nouveau centre Thalassa de Port-Camargue, à des conditions avantageuses.

Posée sur le littoral méditerranéen, la Camargue aux allures mystérieuses, sauvages, parfois coléreuses, est fière de ses chevaux, de ses gardians, de ses gitans et de ses taureaux. Ce petit continent résonne de ses deux cœurs: Nîmes, qui honore sa culture et Aigues-Mortes qui préserve ses coutumes.

Lors d'un séjour à Thalassa Port-Camargue, plusieurs activités sont proposées en plus du programme santé. Une journée dans une manade, une promenade en bateau sur le canal du Rhône à Sète, un apéritif en mer sur un catamaran, un safari à la découverte des «toros» noirs, des chevaux blancs et des flamants roses.

Les soins de thalassothérapie sont prescrits de façon personnalisée par un médecin au cours de la visite obligatoire effectuée en début de cure.

Parmi toute une gamme de soins appropriés, citons notamment le bain bouillonnant, le bain hydromassant, la douche sous-marine, l'algothérapie, l'électrothérapie, le pressothérapie, la rééducation sous l'eau et les boues marines.

Cette cure de santé et de remise en forme est très profitable en cas de fatigue, mais elle entre également dans les programmes de rééducation. En fait, elle bénéficie à tout le monde, quel que soit son état de santé.

PROGRAMME

Dimanche 27 septembre

Départ en car de Lausanne (8 h) et Genève (9 h). Déjeuner en cours de route. Arrivée en fin d'après-midi à l'Hôtel Mercure*** au centre Thalassa Port-Camargue.

Du 28 septembre au 3 octobre

Cure «santé et remise en forme», tonifiante ou relaxante, selon les besoins de chacun. Excellente pour la fatigue, le stress, la prévention et la rééducation.

Dimanche 4 octobre

Départ de la Camargue dans la matinée. Déjeuner en cours de route. Arrivée en Suisse romande en fin de journée.

Prix par personne: Fr. 1695.–.
(Supplément single Fr. 315.–).

Inclus dans le prix:

Transport en car; quatre soins personnalisés par jour, prescrits à l'arrivée par le médecin; sept nuits à l'Hôtel Mercure***; demi-pension; libre accès à «l'espace forme» qui comprend une piscine d'eau de mer couverte à 28 degrés, sauna, hammam, activités sportives proposées par un moniteur diplômé. Le prix ne comprend pas l'assurance annulation, la visite médicale, les repas strictement diététiques, la taxe de séjour, les extras et les boissons.

BULLETIN D'INSCRIPTION

Je m'inscris/Nous nous inscrivons pour le voyage Thalassa Port-Camargue du 27 septembre au 4 octobre

NOM ..... NP/LOCALITÉ .....

PRÉNOM ..... RUE .....

NOM ..... TÉL. .....

PRÉNOM ..... SIGNATURE .....

Bulletin à envoyer, rempli et signé, à Carlson Wagonlit Travel, Gare CFF, 1001 Lausanne. Tél. 021/320 72 35.

ATTENTION: NOMBRE DE PLACES LIMITÉ!