Zeitschrift: Générations : aînés
Herausgeber: Société coopérative générations
Band: 36 (2006)
Heft: 9

Werbung

Nutzungsbedingungen
Die ETH-Bibliothek ist die Anbieterin der digitalisierten Zeitschriften. Sie besitzt keine Urheberrechte an den Zeitschriften und ist nicht verantwortlich für deren Inhalte. Die Rechte liegen in der Regel bei den Herausgebern beziehungsweise den externen Rechteinhabern. Siehe Rechtliche Hinweise.

Conditions d'utilisation
L'ETH Library est le fournisseur des revues numérisées. Elle ne détient aucun droit d'auteur sur les revues et n'est pas responsable de leur contenu. En règle générale, les droits sont détenus par les éditeurs ou les détenteurs de droits externes. Voir Informations légales.

Terms of use
The ETH Library is the provider of the digitised journals. It does not own any copyrights to the journals and is not responsible for their content. The rights usually lie with the publishers or the external rights holders. See Legal notice.

Download PDF: 29.04.2025

ETH-Bibliothek Zürich, E-Periodica, https://www.e-periodica.ch

BDF
Beiersdorf AG

JE PARAIS ENFIN AUSSI JEUNE QUE JE ME SENS.

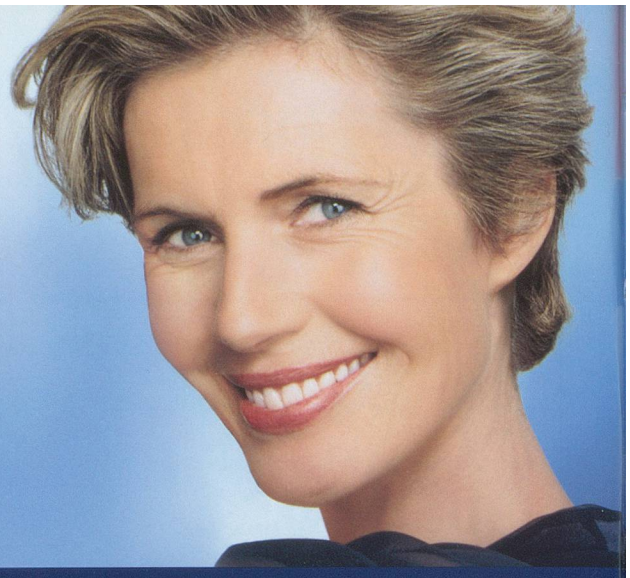

NOUVEAU: LE SYSTÈME DE SOIN EN 2 ÉTAPES CONTRE LES TACHES DE PIGMENTATION.

NIVEA VITAL Teint Perfection se compose de deux produits de soin coordonnés pour un teint éclatant et uniforme.

1 Sérum Optimisateur de Teint avec efficacité longue durée

- Avec Pigmentin Control, composé d'acide dioïque, d'un indice de protection solaire UVA/UVB 12 et d'un auto-bronzant léger.
- Réduit durablement les taches de pigmentation.
- Prévient leur réapparition.

Avant utilisation

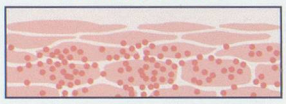

La mélanine s'accumule de façon irrégulière dans les cellules de l'épiderme et devient visible sous forme de taches de pigmentation.

Après utilisation

L'acide dioïque ralentit la production naturelle de mélanine. L'IPS 12 empêche la formation ultérieure du pigment de mélanine dans la peau.

2 Crayon Correcteur avec effet immédiat

- Avec pigments colorés micro-fins et indice de protection solaire 12.
- Estompe immédiatement et efficacement les taches de pigmentation.
- Empêche les taches de pigmentation de brunir à nouveau.

Plus d'informations sur les nouveaux produits sur: www.nivea.ch/vital
ou au 0800 80 61 11 (lu – ve, 9 – 12 h, gratuit).

NIVEA VITAL

Abonnez-vous ou offrez GÉNÉRATIONS

Un superbe cadeau qui dure toute l'année !

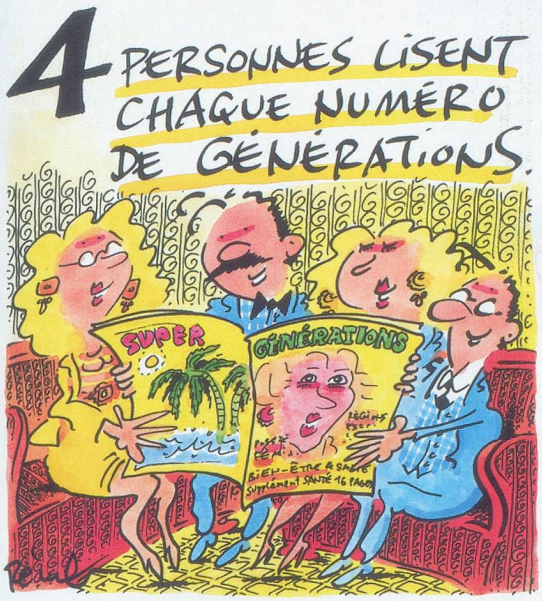

Fr. 50.– seulement pour un an

4 fois par an

Notre supplément de 16 pages *Santé & Bien-être*

Votre cadeau:

pour chaque nouvel abonné, nous offrons un cadeau *Générations* et un bon de 10 francs chez Buchard Voyages

GÉNÉRATIONS

❑ **Je souhaite offrir un abonnement au magazine**

❑ **Je m'abonne au magazine *Générations***

A partir du mois de _____

Adresse pour l'envoi du magazine:

Nom _____ Prénom _____

Rue/n° _____

NP _____ Localité _____

Tél. _____ Age (facultatif) _____

Adresse de facturation **(si différente de celle de l'envoi):**

Nom _____ Prénom _____

Rue/n° _____

NP _____ Localité _____

Tél. _____ Age (facultatif) _____

Signature _____

09.06

Pour recevoir ces cadeaux, renvoyez la carte avant le 30 septembre 2006

Cartes supplémentaires: tél. 021 321 14 21, Internet: www.magazinegenerations.ch

Pour ne plus se cacher en cas d'incontinence. En Suisse, près de 500 000 personnes souffrent d'incontinence urinaire. Spécialement mis au point pour aider ces personnes, les produits Secure conviennent déjà en cas d'incontinence légère. Grâce à son plus grand pouvoir absorbant et à une structure qui réduit la formation des odeurs, la serviette de protection Secure light vous accompagne discrètement et en toute sécurité durant une journée active. Vous trouverez la gamme complète Secure pour femmes et pour hommes à votre Migros. Secure: la sécurité pour une meilleure qualité de vie.

Essayez donc Secure. Veuillez m'envoyer des échantillons gratuits dans un emballage discret pour: incontinence légère.

Aujourd'hui, j'utilise ☐ aucune protection ☐ des serviettes hygiéniques ☐ des protège-slips ☐ un produit contre l'incontinence urinaire

☐ Oui, j'aimerais recevoir des informations sur l'incontinence urinaire à l'avenir

Nom _____ Prénom _____

GE35

Rue _____ NPA/lieu _____

*Téléphone _____ *Date de naissance _____

Retourner le talon à: *facultatif

Mailinghaus FCM, Industrie Nord 9, 5634 Merenschwand, www.migros.ch

Données utilisées à des fins statistiques. Vos données seront traitées exclusivement par la FCM et Mailinghaus FCM et ne seront pas transmises à des tiers.

MIGROS

ÉVIDEMMENT