C'est de l'Ancien Testament

Autor(en): **Grivel, Daniel**

Objekttyp: **Article**

Zeitschrift: **Générations : aînés**

Band (Jahr): **37 (2007)**

Heft 9

PDF erstellt am: **08.08.2024**

Persistenter Link: https://doi.org/10.5169/seals-826948

Nutzungsbedingungen

Die ETH-Bibliothek ist Anbieterin der digitalisierten Zeitschriften. Sie besitzt keine Urheberrechte an den Inhalten der Zeitschriften. Die Rechte liegen in der Regel bei den Herausgebern.
Die auf der Plattform e-periodica veröffentlichten Dokumente stehen für nicht-kommerzielle Zwecke in Lehre und Forschung sowie für die private Nutzung frei zur Verfügung. Einzelne Dateien oder Ausdrucke aus diesem Angebot können zusammen mit diesen Nutzungsbedingungen und den korrekten Herkunftsbezeichnungen weitergegeben werden.
Das Veröffentlichen von Bildern in Print- und Online-Publikationen ist nur mit vorheriger Genehmigung der Rechteinhaber erlaubt. Die systematische Speicherung von Teilen des elektronischen Angebots auf anderen Servern bedarf ebenfalls des schriftlichen Einverständnisses der Rechteinhaber.

Haftungsausschluss

Alle Angaben erfolgen ohne Gewähr für Vollständigkeit oder Richtigkeit. Es wird keine Haftung übernommen für Schäden durch die Verwendung von Informationen aus diesem Online-Angebot oder durch das Fehlen von Informationen. Dies gilt auch für Inhalte Dritter, die über dieses Angebot zugänglich sind.

Ein Dienst der *ETH-Bibliothek*
ETH Zürich, Rämistrasse 101, 8092 Zürich, Schweiz, www.library.ethz.ch

http://www.e-periodica.ch

Réflexions

PAR DANIEL GRIVEL, PASTEUR

C'est de l'Ancien Testament

Il y a trente-cinq ans avait lieu l'attentat palestinien contre les athlètes olympiques israéliens des jeux de Munich. De l'histoire ancienne, diront peut-être certains. «De l'Ancien Testament», comme on le dit, parfois, d'un comportement ou d'un usage apparemment dépassés, obsolètes. Cette expression fait référence au bouleversement apporté à l'histoire de l'humanité par le message de l'Evangile, par le passage du Dieu guerrier et vengeur des patriarches au Dieu d'amour et de pardon, père de Jésus.

De l'Ancien Testament? C'est à voir. Voilà trente-cinq ans, l'attentat avait entraîné une riposte israélienne pour le moins musclée qui donnait à penser que la loi du talion, en usage au temps antérieur à l'ère chrétienne («œil pour œil, dent pour dent») était toujours en vigueur.

Comme me l'avait dit un Juif alors que j'étais en reportage sur place au lendemain de la Guerre des Six-Jours, «en créant l'Etat d'Israël en 1948, on a réparé une injustice (la Shoah) par une autre injustice (la confiscation de terres occupées par des Palestiniens)». Depuis, la vieille loi du talion n'a cessé de sévir. On peut comprendre – mais on peut redouter (on l'a vu maintes fois) que la violence, toujours à nouveau, n'engendre la violence: soigne-t-on un abcès à coups de marteau?

Il serait grand temps que ceux qui ont provoqué cet abcès, et ceux qui l'entretiennent en ne faisant rien pour le guérir, se décident pour une désinfection convenable, pour une solution équitable et humaine à l'égard de chacun.

Afin que l'on puisse dire une bonne fois: le terrorisme, la violence, les représailles – tout ça, c'est de l'Ancien Testament!

Au sommaire d'octobre

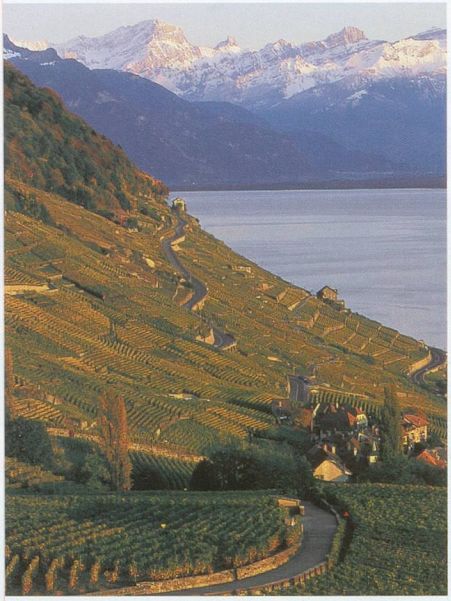

Philippe Dutoit/a

Enquête

Dentistes à prix doux

Les tarifs pratiqués par les dentistes suisses sont prohibitifs. Heureusement, certains praticiens s'organisent pour faire chuter les prix des soins dentaires.

Evasion

Escale à Zanzibar

Entre rêve et réalité, nous vous emmenons à Zanzibar, l'île aux épices, sur les traces de Sinbad le marin. Un voyage en forme de conte des mille et une nuits.

Point fort

La région de Lavaux

Inscrite depuis peu au patrimoine mondial de l'Unesco, la région de Lavaux recèle de nombreux trésors. Nous vous invitons à les découvrir pas à pas.

Culture

Au théâtre ce soir

La saison théâtrale redémarre à travers la Suisse romande. Vous avez rendez-vous avec le conteur Gérard Guillaumat à Vidy et avec *Porgy and Bess* à Vevey.

Santé

L'épilepsie, vivre avec

Une personne sur cent souffre de ce trouble neurologique, assimilé à tort à une maladie mentale. L'épilepsie peut frapper à tout âge. Pour en savoir plus, des spécialistes et des personnes atteintes en parlent.

Solution du mot caché (p. 59)
Mayen

Solution du miniquiz (p.59)
1. B; 2.C; 3. A; 4. B; 5. C.

Abonnez-vous!

un cadeau pour chaque nouvel abonnement

Fr. 50.– par an

En vente en kiosque

Téléphonez au
021 321 14 21
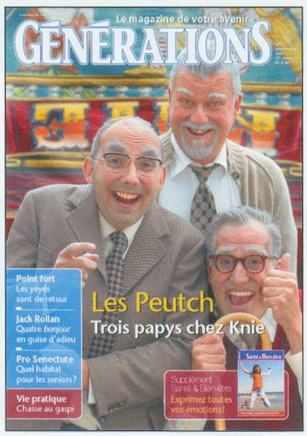
www.magazinegenerations.ch