Zeitschrift: Générations plus : bien vivre son âge
Herausgeber: Générations
Band: - (2013)
Heft: 49

Register: À partir de 70 ans

Nutzungsbedingungen
Die ETH-Bibliothek ist die Anbieterin der digitalisierten Zeitschriften auf E-Periodica. Sie besitzt keine Urheberrechte an den Zeitschriften und ist nicht verantwortlich für deren Inhalte. Die Rechte liegen in der Regel bei den Herausgebern beziehungsweise den externen Rechteinhabern. Das Veröffentlichen von Bildern in Print- und Online-Publikationen sowie auf Social Media-Kanälen oder Webseiten ist nur mit vorheriger Genehmigung der Rechteinhaber erlaubt. Mehr erfahren

Conditions d'utilisation
L'ETH Library est le fournisseur des revues numérisées. Elle ne détient aucun droit d'auteur sur les revues et n'est pas responsable de leur contenu. En règle générale, les droits sont détenus par les éditeurs ou les détenteurs de droits externes. La reproduction d'images dans des publications imprimées ou en ligne ainsi que sur des canaux de médias sociaux ou des sites web n'est autorisée qu'avec l'accord préalable des détenteurs des droits. En savoir plus

Terms of use
The ETH Library is the provider of the digitised journals. It does not own any copyrights to the journals and is not responsible for their content. The rights usually lie with the publishers or the external rights holders. Publishing images in print and online publications, as well as on social media channels or websites, is only permitted with the prior consent of the rights holders. Find out more

Download PDF: 15.07.2025

ETH-Bibliothek Zürich, E-Periodica, https://www.e-periodica.ch

À PARTIR DE 60 ANS

Perte auditive

L'INTÉRÊT D'UN DÉPISTAGE

Eviter l'isolement social qui pourrait en découler, en proposant une aide auditive lorsqu'elle est indiquée.

LES SIGNES SUSPECTS

Des difficultés à suivre des conversations de groupe, faire répéter les gens, monter le son de la télé et élever la voix plus que nécessaire quand on s'exprime.

COMMENT SE PASSE LE TEST?

Le contrôle de l'acuité auditive, appelé audiométrie, est effectué par un oto-rhino-laryngologiste. L'examen se déroule dans une cabine insonorisée. Le patient, un casque sur les oreilles, doit identifier des sons de différentes fréquences.

À QUELLE FRÉQUENCE?

Tous les deux ans, puis chaque année après 70 ans. Et bien évidemment, en cas de problèmes.

À PARTIR DE 70 ANS

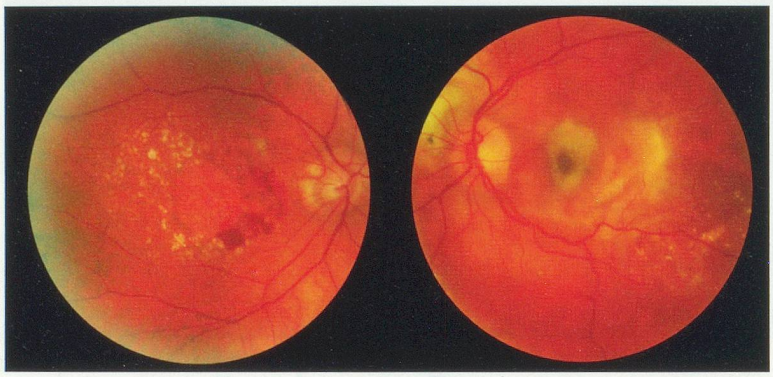

Terence Mendoza

La détérioration de la macula, une influence directe sur la qualité de la vision.

Dégénérescence maculaire

L'INTÉRÊT D'UN DÉPISTAGE

Prévenir la perte de la vision précise, liée à la détérioration de la macula (DMLA), zone centrale de la rétine où la concentration des cellules visuelles est maximale. Au-delà de 75 ans, près de 10% des personnes seraient atteintes d'une forme avancée de la maladie, dont l'âge est le plus grand facteur de risque.

LES SIGNES SUSPECTS

Une distorsion des lignes droites (par exemple les grilles de mots croisés), une perte de la vision précise, un plus grand besoin de lumière pour la lecture ou des travaux de précision, une adaptation lente après un changement d'intensité de la lumière ou une perception altérée des couleurs.

COMMENT SE PASSE LE TEST?

Dans un premier temps, l'ophtalmologue examine la rétine, après avoir dilaté la pupille. Il s'agit d'un examen simple, rapide et indolore. En cas de modifications de la macula, d'autres investigations plus sophistiquées (angiographie rétinienne par exemple) seront proposées afin de préciser les modalités de traitement.

À QUELLE FRÉQUENCE?

Une fois par an, ou dès qu'un des symptômes mentionnés ci-dessus est constaté.

Maladies neurodégénératives

L'INTÉRÊT D'UN DÉPISTAGE

Une prise en charge au stade initial des maladies neurodégénératives, telles que les maladies d'Alzheimer et de Parkinson, permet une meilleure efficacité des traitements, préservant ainsi plus longtemps l'autonomie de la personne.

LES SIGNES AVANT-COUREURS

Pour la maladie d'Alzheimer, ce sont des problèmes de mémorisation, d'orientation, des troubles de la personnalité et du comportement. Ce sont généralement les proches qui prennent conscience de ces changements. Concernant la maladie de Parkinson, c'est l'apparition de tremblements ou, au contraire, une difficulté à se mouvoir qui constituent les signes d'appel.

COMMENT SE PASSE LE TEST?

Il s'agit dans un premier temps d'un examen neurologique complet agrémenté de tests psychométriques simples, mais très évocateurs de maladie neurodégénérative. Dans ce cas, un bilan neuropsychologique approfondi est proposé, souvent complété par des analyses sanguines destinées à éliminer d'autres causes d'altération des fonctions cognitives, ainsi qu'une imagerie cérébrale (IRM).

À QUELLE FRÉQUENCE?

Dès que les signes avant-coureurs mentionnés sont constatés.