Zeitschrift: Générations plus : bien vivre son âge
Herausgeber: Générations
Band: - (2015)
Heft: 65

Inhaltsverzeichnis

Nutzungsbedingungen
Die ETH-Bibliothek ist die Anbieterin der digitalisierten Zeitschriften auf E-Periodica. Sie besitzt keine Urheberrechte an den Zeitschriften und ist nicht verantwortlich für deren Inhalte. Die Rechte liegen in der Regel bei den Herausgebern beziehungsweise den externen Rechteinhabern. Das Veröffentlichen von Bildern in Print- und Online-Publikationen sowie auf Social Media-Kanälen oder Webseiten ist nur mit vorheriger Genehmigung der Rechteinhaber erlaubt. Mehr erfahren

Conditions d'utilisation
L'ETH Library est le fournisseur des revues numérisées. Elle ne détient aucun droit d'auteur sur les revues et n'est pas responsable de leur contenu. En règle générale, les droits sont détenus par les éditeurs ou les détenteurs de droits externes. La reproduction d'images dans des publications imprimées ou en ligne ainsi que sur des canaux de médias sociaux ou des sites web n'est autorisée qu'avec l'accord préalable des détenteurs des droits. En savoir plus

Terms of use
The ETH Library is the provider of the digitised journals. It does not own any copyrights to the journals and is not responsible for their content. The rights usually lie with the publishers or the external rights holders. Publishing images in print and online publications, as well as on social media channels or websites, is only permitted with the prior consent of the rights holders. Find out more

Download PDF: 12.07.2025

ETH-Bibliothek Zürich, E-Periodica, https://www.e-periodica.ch

Air du temps

10 **CONFIDENCES**
Michel Pont a subi deux crève-cœur l'an dernier: l'élimination de la Suisse lors du Mondial et la fin de son mandat d'entraîneur. Mais l'homme est un battant.

16 **DOSSIER**
Ma voiture, ma liberté! A l'heure où Berne s'apprête à modifier en profondeur les examens d'aptitude pour les conducteurs dès 70 ans, l'inquiétude grandit. Enquête et témoignages.

22 **LE DÉFI**
Pour mieux comprendre les autres et le divin, Pierre Burki apprend l'arabe afin de lire par lui-même le Coran.

24 **C'ÉTAIT HIER**
Dans les années 70-80, les épaulettes marquaient la mode. Cet accessoire s'apprête à faire son grand retour.

25 **TENDANCE**
Les albums de coloriage ne sont plus réservés aux enfants. Désormais, les adultes gribouillent aussi pour se détendre.

26 **INTERGÉNÉRATIONNEL**
Les grands-parents sont parfois interpellés par leurs petits-enfants sur un sujet brûlant: la sexualité. Comment en parler?

28 **BELLES À TOUT ÂGE**
De plus en plus de stars ayant 50 ans et plus, comme Madonna, jouent désormais les mannequins sans complexe.

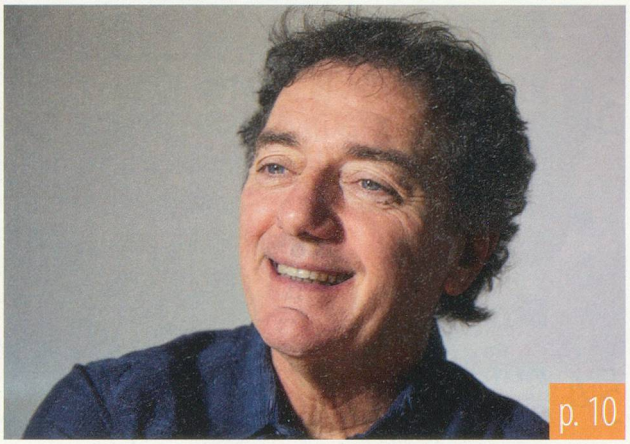
Wollodja Jentsch
p. 10

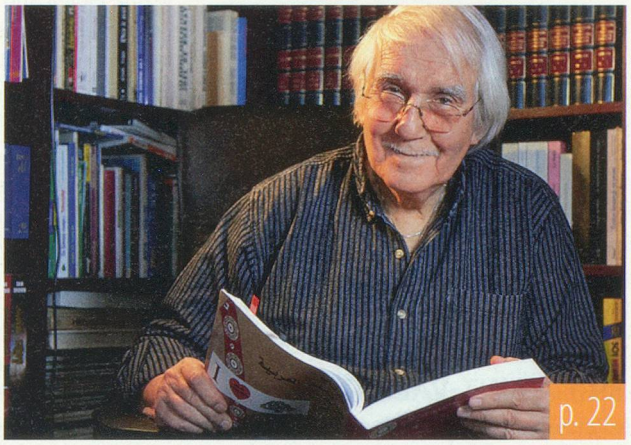
Corinne Cuuendet
p. 22

Wollodja Jentsch
p. 25

Bien dans son âge

34 **SÉCURITÉ**
Une chute dans son logement peut avoir de lourdes conséquences pour une personne seule. Gros plan sur les nouvelles technologies qui donnent l'alerte.

37 **BIEN-ÊTRE**
En hiver, elles subissent les attaques du froid. Comment conserver des mains douces.

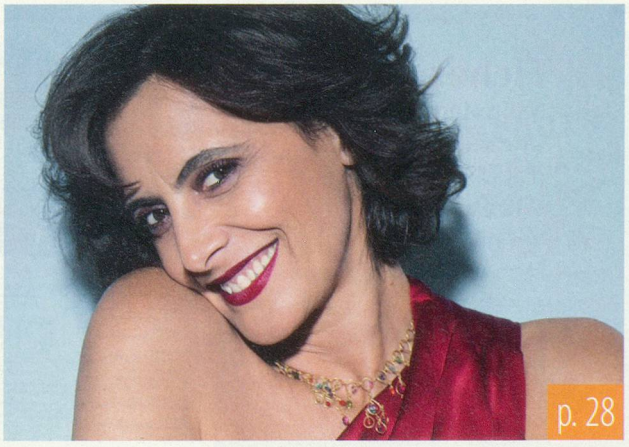
DR
p. 28

Bien dans son âge

38 **BIEN DANS SON CORPS**
A 90 ans, la réputation de guérisseuse de Louisette Mantillèri n'est plus à faire. Retour sur une vie consacrée à aider les autres.

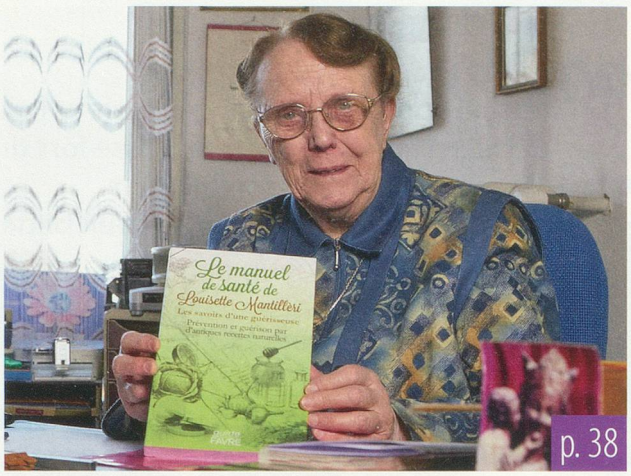

p. 38

Wollodja Jentsch

Envie d'évasion

54 **QUE DEVIENNENT-ILS?**
Pierre Fehlmann, un des plus grands navigateurs suisses, court toujours le globe, mais sans se presser.

56 **CINÉMA**
A 87 ans, Annie Cordy affiche une forme olympique. Mais comment fait-elle?

58 **THÉÂTRE**
Domenico Carli nous explique sa vision de l'Italie gangrenée par des maux endémiques, dont la mafia, toujours omniprésente.

59 **SAINT-VALENTIN**
Notre quizz - concours

61 **PÈLERINAGE**
Pour rejoindre Compostelle, des milliers de croyants marchent sur 1700 km!

62 **ESCAPADE**
Léonard de Vinci a séjourné dans un des fameux châteaux de la Loire. Et les traces de son génie subsistent.

64 **VOYAGE**
Suivez notre archéologue dans les ruines de Pompéi ensevelie sous les cendres du Vésuve en 79 après J.-C.

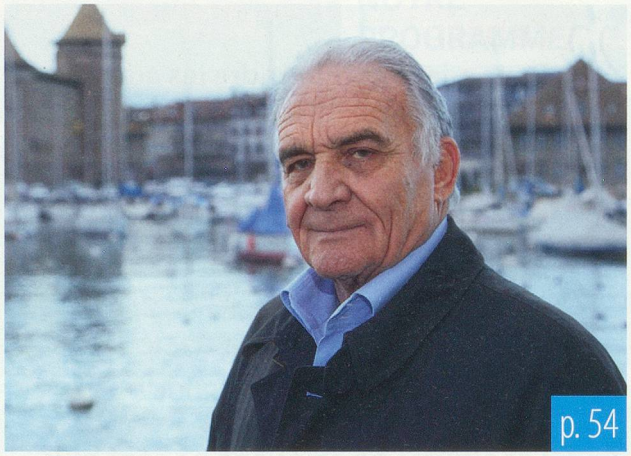
p. 54

Wollodja Jentsch

p. 62

Viacheslav Lopatin

Fiches pratiques

44 **Multimédia**
Une sélection d'applications santé
45 **Votre argent**
47 **Vétérinaire**
Mon chien est peureux et s'enfuit
48 **La recette d'Annick**
50 **Pro Senectute**
52 **Sexualité**

Les rubriques

08 **La chronique** d'Isabelle Guisan
09 **Courrier** des lecteurs
14 **Panorama Planète**
30 **Sur le web**
31 **Les fantaisies** de Jean-François Duval
32 **Panorama Santé**
41 **Le regard** de Jacques Salomé
53 **TV-ciné-DVD**
67 **Découvrir** Geneviève Pasquier
68 **Les jeux**
72 **Les annonces**
76 **Le Club**
82 **Nous, les femmes** de Nicole Métral

Couverture: g-stockstudio