Zeitschrift: Générations
Herausgeber: Générations, société coopérative, sans but lucratif
Band: - (2017)
Heft: 92

Artikel: Les cinq applis indispensables
Autor: J.-M.R.
DOI: https://doi.org/10.5169/seals-830395

Nutzungsbedingungen
Die ETH-Bibliothek ist die Anbieterin der digitalisierten Zeitschriften auf E-Periodica. Sie besitzt keine Urheberrechte an den Zeitschriften und ist nicht verantwortlich für deren Inhalte. Die Rechte liegen in der Regel bei den Herausgebern beziehungsweise den externen Rechteinhabern. Das Veröffentlichen von Bildern in Print- und Online-Publikationen sowie auf Social Media-Kanälen oder Webseiten ist nur mit vorheriger Genehmigung der Rechteinhaber erlaubt. Mehr erfahren

Conditions d'utilisation
L'ETH Library est le fournisseur des revues numérisées. Elle ne détient aucun droit d'auteur sur les revues et n'est pas responsable de leur contenu. En règle générale, les droits sont détenus par les éditeurs ou les détenteurs de droits externes. La reproduction d'images dans des publications imprimées ou en ligne ainsi que sur des canaux de médias sociaux ou des sites web n'est autorisée qu'avec l'accord préalable des détenteurs des droits. En savoir plus

Terms of use
The ETH Library is the provider of the digitised journals. It does not own any copyrights to the journals and is not responsible for their content. The rights usually lie with the publishers or the external rights holders. Publishing images in print and online publications, as well as on social media channels or websites, is only permitted with the prior consent of the rights holders. Find out more

Download PDF: 13.07.2025

ETH-Bibliothek Zürich, E-Periodica, https://www.e-periodica.ch

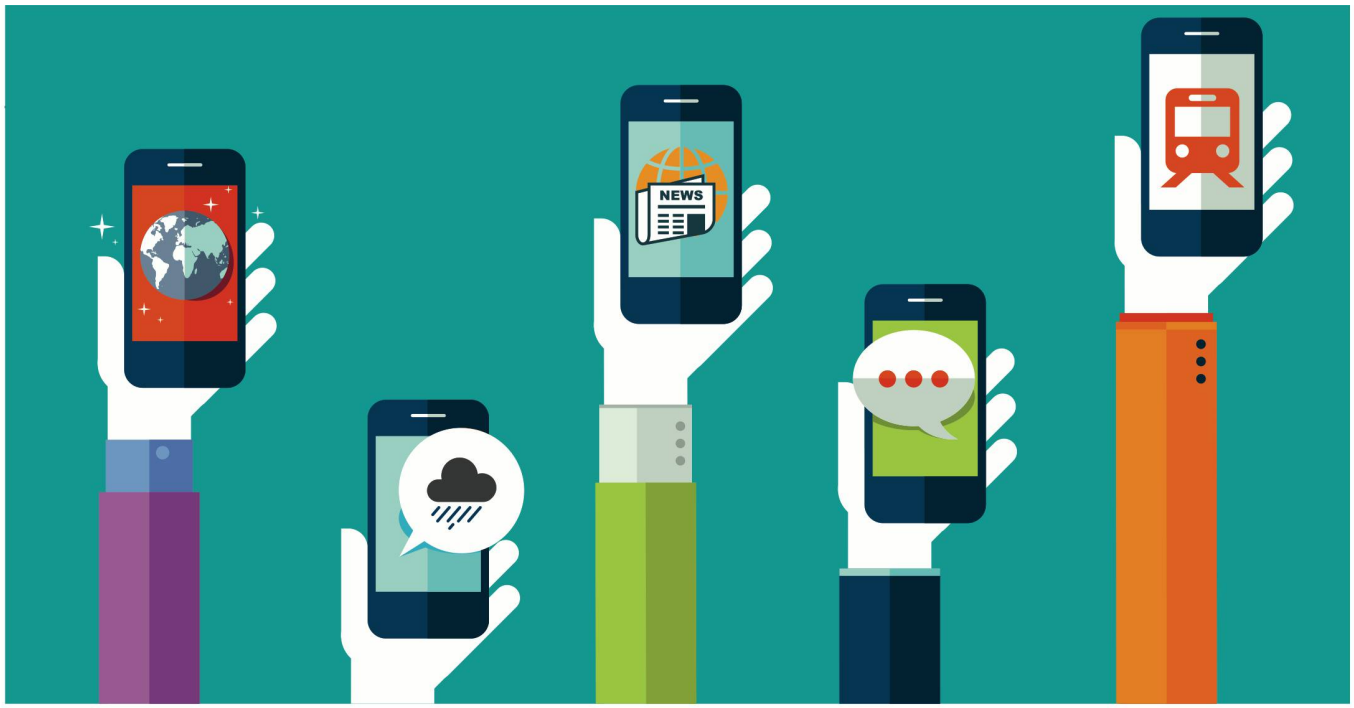

Les cinq applis indispensables

Les applications pour les smartphones sont légion. La plupart d'entre elles tiennent pourtant plus du gadget que d'une aide réellement utile. Notre sélection.

Mobile CFF C'est une des applis les plus utilisées en Suisse, et pour cause. Vous pouvez consulter l'horaire, acheter vos billets pour vous, mais aussi pour un vélo, un chien ou un accompagnant. Mieux encore, en bonne assistante, cette appli vous indique le quai, des retards éventuels. Elle peut même vous réveiller au moment adéquat si vous devez changer de train. Et si votre correspondance ne peut être assurée, une liaison alternative vous est proposée automatiquement. Incroyable, elle est aussi tactile !
Gratuit. Android et iOS.

Google Maps Maps, en anglais, veut dire tout simplement «cartes». Bref, vous avez compris, vous pouvez ainsi vous repérer dans n'importe quelle localité, chercher l'endroit où vous souhaitez vous rendre et choisir un itinéraire. Cela en voiture, en vélo, à pied ou avec les transports publics. Avec sa fonction GPS, vous pouvez aussi éviter des embouteillages en temps réel. Tout cela est bien joli, mais sans internet, comment faire ? Tout simplement en téléchargeant au préalable des cartes, par exemple, de la ville que vous voulez visiter. Elles pourront être consultées par la suite hors connexion.
Gratuit. Android et iOS.

RTS INFO L'information en continu dans les domaines les plus variés. Deux flux peuvent être consultés. Dans le premier, l'information est hiérarchisée, dans le second, elle est classée selon l'ordre chronologique. Ou libre à vous de partir directement dans la rubrique qui vous intéresse. De toute manière, à partir de là, vous êtes en mesure d'arriver sur un plus large contenu, y compris les journaux télévisés ou radiophoniques. Sans oublier la météo, bien sûr.
Gratuit. Android et iOS.

WhatsApp Qui n'utilise, pas aujourd'hui, ce système de messagerie instantanée et gratuite ? Oui, vous avez bien lu, c'est gratuit et, actuellement, vous pouvez même téléphoner à un correspondant qui, lui aussi, a téléchargé l'application, cela même s'il se trouve dans un autre pays. Encore plus fort, vous pouvez également communiquer par le biais d'un échange vocal vidéo. Et si on vous dit que vous êtes aussi en mesure d'envoyer des photos et des vidéos ou organiser un groupe de discussion…
Gratuit. Android et iOS.

MétéoSuisse Souvent, une application météo est fournie avec votre smartphone. Mais sa fiabilité laisse à désirer. Bref, rien de tout ça avec notre bonne et sérieuse MétéoSuisse qui vous propose des prévisions fiables et détaillées par région. Si vous aimez les activités en plein air ou que vous prévoyez un pique-nique, cette appli, à défaut de faire la pluie et le beau temps, s'avère des plus utiles. Elle peut même vous alerter en cas de dangers naturels.
Gratuit. Android et iOS. J.-M.R.

Moorefam