

Turner à Whistler : la peinture anglaise s'installe à l'Hermitage

Autor(en): **Bernier, Martine**

Objektyp: **Article**

Zeitschrift: **Généralions**

Band (Jahr): - **(2019)**

Heft 108

PDF erstellt am: **13.09.2024**

Persistenter Link: <https://doi.org/10.5169/seals-906013>

Nutzungsbedingungen

Die ETH-Bibliothek ist Anbieterin der digitalisierten Zeitschriften. Sie besitzt keine Urheberrechte an den Inhalten der Zeitschriften. Die Rechte liegen in der Regel bei den Herausgebern.

Die auf der Plattform e-periodica veröffentlichten Dokumente stehen für nicht-kommerzielle Zwecke in Lehre und Forschung sowie für die private Nutzung frei zur Verfügung. Einzelne Dateien oder Ausdrucke aus diesem Angebot können zusammen mit diesen Nutzungsbedingungen und den korrekten Herkunftsbezeichnungen weitergegeben werden.

Das Veröffentlichen von Bildern in Print- und Online-Publikationen ist nur mit vorheriger Genehmigung der Rechteinhaber erlaubt. Die systematische Speicherung von Teilen des elektronischen Angebots auf anderen Servern bedarf ebenfalls des schriftlichen Einverständnisses der Rechteinhaber.

Haftungsausschluss

Alle Angaben erfolgen ohne Gewähr für Vollständigkeit oder Richtigkeit. Es wird keine Haftung übernommen für Schäden durch die Verwendung von Informationen aus diesem Online-Angebot oder durch das Fehlen von Informationen. Dies gilt auch für Inhalte Dritter, die über dieses Angebot zugänglich sind.

Turner à Whistler : la peinture

Avec sa prochaine exposition qu'elle consacre à la peinture anglaise de la période victorienne, plonger dans une phase captivante de l'histoire de l'art. Et dans l'univers foisonnant de créativité

Si vous imaginiez que, dans l'Angleterre de l'ère victorienne, les peintres étaient figés dans le respect de la tradition et de la peinture classique, c'est le moment pour vous de vous rendre à Lausanne où la Fondation de l'Hermitage se chargera de vous prouver le contraire. A travers une sélection de près de 60 œuvres, dont la plupart sont présentées pour la première fois en Suisse, vous est proposé, dès le 1^{er} février, un voyage au cœur de la peinture anglaise de la période victorienne (1837-1901). Le parcours de trois générations d'artistes permet d'explorer les multiples facettes de la vie moderne durant l'âge d'or de l'Empire britannique.

Les paysages poétiques annonciateurs de l'impressionnisme du célèbre J.-M. William Turner précèdent la présentation des tableaux de la confrérie des préraphaélites, fondée en 1848 par plusieurs étudiants de la Royal Academy de Londres. Désireux de s'affranchir des conventions académiques, ils prônaient un retour à la nature loin du conformisme académique, et s'inspiraient des maîtres italiens primitifs et de leurs tonalités claires et vives. Une sélection de toiles d'artistes ayant fait partie de l'«Aesthetic Movement», fondé dans les années 1860, reflète la vision de ces peintres qui puisaient leur inspiration dans les légendes médiévales, la littérature, la poésie, le théâtre britannique ou

encore l'Antiquité. Sont enfin mises à l'honneur des figures de proue de la période victorienne comme James Abbott McNeill Whistler (1834-1903) ou John Singer Sargent (1856-1925), deux artistes cosmopolites d'origine américaine.

Une occasion unique de découvrir toute la richesse de l'art pictural anglais de cette époque... MARTINE BERNIER

La peinture anglaise de Turner à Whistler, du 1^{er} février au 2 juin 2019, à la Fondation de l'Hermitage, à Lausanne



At the Bazaar | Au bazar, 1857

James Collinson
Huile sur panneau,
60,6 x 45,7 cm

© Museums Sheffield

CLUB

Des places à gagner pour cette exposition en page 84.

anglaise s'installe à l'Hermitage

dès le 1^{er} février 2019, la Fondation lausannoise nous offre une occasion unique de nous et d'originalité des artistes de l'époque.

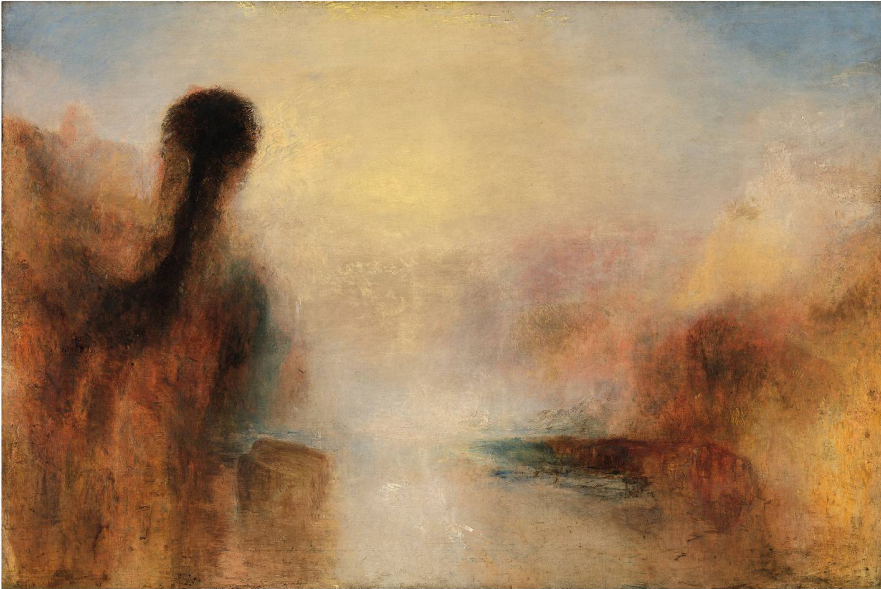

Landscape with Water | Paysage au bord de l'eau, 1840-1845

Joseph Mallord William Turner

Huile sur toile, 121,9 x 182,2 cm

© Photo Tate, Londres, 2018



Red and Black : The Fan | Rouge et noir : l'éventail, 1891/1894

James Abbott McNeill Whistler

Huile sur toile, 187,4 x 89,8 cm

© The Hunterian, University of Glasgow 2018



The Bayswater Omnibus | L'omnibus de Bayswater, 1895

George William Joy

Huile sur toile, 120,6 x 172,5 cm

© George William Joy / Museum of London