Zeitschrift: Générations

Herausgeber: Générations, société coopérative, sans but lucratif

Band: - (2019)

Heft: 113

Inhaltsverzeichnis

Nutzungsbedingungen

Die ETH-Bibliothek ist die Anbieterin der digitalisierten Zeitschriften auf E-Periodica. Sie besitzt keine Urheberrechte an den Zeitschriften und ist nicht verantwortlich für deren Inhalte. Die Rechte liegen in der Regel bei den Herausgebern beziehungsweise den externen Rechteinhabern. Das Veröffentlichen von Bildern in Print- und Online-Publikationen sowie auf Social Media-Kanälen oder Webseiten ist nur mit vorheriger Genehmigung der Rechteinhaber erlaubt. Mehr erfahren

Conditions d'utilisation

L'ETH Library est le fournisseur des revues numérisées. Elle ne détient aucun droit d'auteur sur les revues et n'est pas responsable de leur contenu. En règle générale, les droits sont détenus par les éditeurs ou les détenteurs de droits externes. La reproduction d'images dans des publications imprimées ou en ligne ainsi que sur des canaux de médias sociaux ou des sites web n'est autorisée qu'avec l'accord préalable des détenteurs des droits. En savoir plus

Terms of use

The ETH Library is the provider of the digitised journals. It does not own any copyrights to the journals and is not responsible for their content. The rights usually lie with the publishers or the external rights holders. Publishing images in print and online publications, as well as on social media channels or websites, is only permitted with the prior consent of the rights holders. Find out more

Download PDF: 15.07.2025

ETH-Bibliothek Zürich, E-Periodica, https://www.e-periodica.ch

24

Le débat

20

Le défi

12

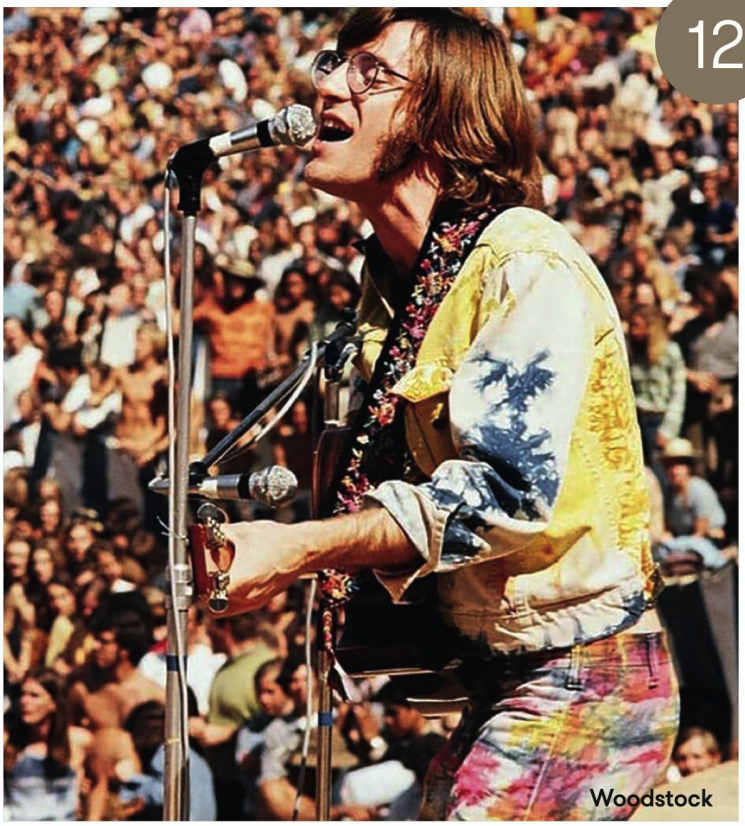

Woodstock

28

Van Gogh

EN COUVERTURE

16 DANIEL ROSSELLAT
A 65 ans, il raconte à quel point les valeurs de Woodstock ont guidé ses premiers pas de directeur du Paléo.

L'ACTU

12 WOODSTOCK
Déjà cinquante ans. Que reste-t-il de ce haut fait de la culture hippie?

20 LE DÉFI
Avec sa bicyclette, Jean-Rodolphe Dellsperger sillonne l'Europe, sur la piste de grands compositeurs.

24 LE DÉBAT
Faut-il mettre des clochettes aux cous des chats?

26 QUE SONT-ILS DEVENUS?
Ancien ministre jurassien, Jean-Pierre Beuret fait, aujourd'hui, passer la famille avant tout.

28 VAN GOGH
Aux Baux-de-Provence, ses œuvres s'animent sur des parois de 15 mètres de haut!

31 GRÈVE DES FEMMES
Le 14 juin, elles descendront dans la rue. Mais d'autres les ont précédées dans l'histoire.

SANTÉ & BIEN-ÊTRE

37 VIEILLISSEMENT
Les futurs infirmiers s'entraînent avec de faux patients.

42 ÇA PICOTE
Réputés soulager le dos, les tapis «champ de fleurs» tiennent-ils vraiment leurs promesses?

43 SEXO
Comment remettre du piquant dans son couple.

44 MÉDITATION
De nombreux employés du CHUV la pratiquent avec bonheur.

46 PÉPINS
Ne jetez plus les pépins de vos fruits, ils peuvent vous faire du bien.

DROIT & ARGENT

49 VACANCES À L'EAU
Un problème de dernière minute et les vacances sont terminées. Dans quels cas et comment peut-on se faire rembourser?

52 ARGENT
Espèces trébuchantes, carte de crédit, téléphone: quels moyens de paiement privilégier aujourd'hui?

54 PRO SENECTUTE
La section genevoise fête ses 100 ans au service des seniors.

56 SUCCESSION
Quand la famille perd ses repères.

57 VOISINAGE
Que faire en cas de bruit excessif d'autres locataires?

Joan Vicent Canto Roig, Corinne Cuendet, Jean-Guy Python et DR

63

Busnel

88

Châteaux de la Loire

83

La bio

68

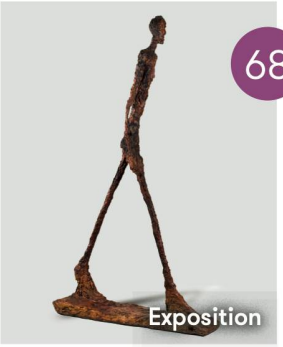
Exposition

MULTIMÉDIA

58 **LANGUES**
Apprendre à la maison.

LOISIRS & MAISON

63 **FRANÇOIS BUSNEL**
Le présentateur de *La grande librairie*, sur France 5, est l'homme le plus courtisé du monde de l'édition.

66 **RECETTE**
Aubergines à la salsa de mangue.

67 **MON ANIMAL**
Carole et *Ketane*

68 **EXPOSITION**
Rodin et Giacometti dévoilent leurs secrets à Martigny.

70 **CUISINE**
Best-seller depuis 1932, le livre de recettes de Ginette Mathiot vient d'être réédité. Mais qui était cette femme ?

73 **TV-DVD**
Des vacances consacrées aux séries.

74 **MUSIQUE**
Pour ses 90 ans, Marcel Amont ouvre les coulisses de sa vie.

76 **ART**
Découvrez l'art aborigène contemporain !

79 **THÉÂTRE**
Hommage à Bourvil, la gentillesse faite homme.

83 **LA BIO**
Lino Ventura, un homme droit.

LES VOYAGES

87 **SUÈDE-FINLANDE**
Quand la Scandinavie se met à table.

88 **CHÂTEAUX DE LA LOIRE**
Ces spectaculaires édifices cachent de petits secrets d'histoire méconnus.

90 **ROMONT**
Cette ville propose une promenade à pieds nus, l'autre à travers l'histoire médiévale.

LES RENDEZ-VOUS

8 **La chronique** d'Isabelle Guisan
9 **La Suisse en bref**
10 **Le courrier** des lecteurs
30 **Le monde en bref**
34 **Sur notre site web**
36 **Les Fantaisies** de Jean-François Duval
40 **La santé en bref**
48 **Monsieur Météo** par Philippe Jeanneret
62 **Métamorphoses** par Véronique Emmenegger
80 **Panorama culturel**
84 **Les coups de cœur** du libraire
85 **Les bons plans**
86 **Nous, les femmes** par Nicole Métral
92 **Le Club**
93 **Les jeux**
102 **Les petites annonces**
106 **Notre histoire**

Jean-philippe baltel, Hasselblad H4D et Javier Castro