Zeitschrift: Habitation : revue trimestrielle de la section romande de l'Association Suisse pour l'Habitat

Herausgeber: Société de communication de l'habitat social

Band: 20 (1948)

Heft: 8-9

Artikel: Création à Genève d'un Office de documentation pour l'architecture

Autor: [s.n.]

DOI: https://doi.org/10.5169/seals-123121

Nutzungsbedingungen

Die ETH-Bibliothek ist die Anbieterin der digitalisierten Zeitschriften. Sie besitzt keine Urheberrechte an den Zeitschriften und ist nicht verantwortlich für deren Inhalte. Die Rechte liegen in der Regel bei den Herausgebern beziehungsweise den externen Rechteinhabern. Siehe Rechtliche Hinweise.

Conditions d'utilisation

L'ETH Library est le fournisseur des revues numérisées. Elle ne détient aucun droit d'auteur sur les revues et n'est pas responsable de leur contenu. En règle générale, les droits sont détenus par les éditeurs ou les détenteurs de droits externes. Voir Informations légales.

Terms of use

The ETH Library is the provider of the digitised journals. It does not own any copyrights to the journals and is not responsible for their content. The rights usually lie with the publishers or the external rights holders. See Legal notice.

Download PDF: 27.04.2025

ETH-Bibliothek Zürich, E-Periodica, https://www.e-periodica.ch

Création à Genève d'un Office de documentation pour l'architecture

A Genève vient de se créer un office de documentation appelé à rendre les plus grands services aux architectes, architectes d'intérieurs, décorateurs, urbanistes, étudiants, etc. Voici comment cet office doit fonctionner :

On sait combien il est difficile de trouver dans les revues les textes et les documents dont on a besoin, au moment précis où l'on serait heureux de les utiliser. Chaque bureau d'architecte ne peut pas être abonné aux cent revues qui traitent d'architecture et, s'il l'était, il serait vite perdu dans les innombrables documents qui y sont publiés. Le nouvel Office de documentation se charge de ce travail et envoie deux fois par mois à ses abonnés une dizaine de fiches analytiques, où sont groupés par ordre alphabétique de huit à dix résumés très succincts des articles parus sur un sujet donné. On trouvera, par exemple, sur la fiche « Aéroports » tout ce qui paraît sur ce sujet dans la presse technique mondiale. Chaque fiche a un titre différent (chauffage, cités d'habitation, constructions industrielles, cuisines, éclairagisme, écoles, expositions, hôpitaux, hôtels, etc.) et est éditée en français et en allemand. L'architecte n'a plus qu'à les classer par ordre alphabétique quand il les reçoit. On voit le temps gagné par cette méthode de travail.

De plus, l'office possède d'autres services d'information du plus grand intérêt pour tous les architectes.

On peut demander tous renseignements sur cette nouvelle et indispensable institution à : Documentation d'architecture, case 18 Champel, Genève.

Le 31 octobre 1948, à 14 h. 15, à l'Hôtel Schweizerhof, à Olten :

ASSEMBLÉE GÉNÉRALE EXTRAORDINAIRE DE L'UNION SUISSE POUR L'AMÉLIORATION DU LOGEMENT.

Pour vos travaux d'Electricité - Gaz - Eau - Téléphone
adressez-vous à **BORNET S.A.**
8, rue de Rive - GENÈVE - Téléphone 5 02 50

Pompes funèbres officielles
téléphone 4 32 85 Genève
(permanent)

ENTREPRISE GÉNÉRALE
ED. CUÉNOD S.A.
GENÈVE Rue des Plantaporrêts, 8
BEX Rue du Marché
BATIMENT TRAVAUX PUBLICS
Maçonnerie - Gypserie - Peinture
BÉTON ARMÉ
Réparations et entretien d'immeubles

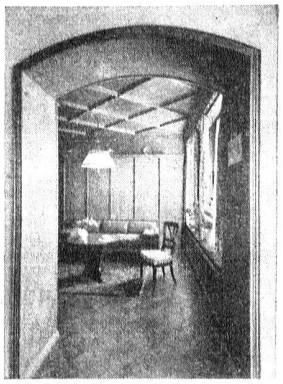
MENUISERIE ET ÉBÉNISTERIE
MODERNES S.A.
LAUSANNE
LA PERRAUDETTAZ
CHEMIN DU LEVANT
Téléphone 3 10 11
Travaux soignés en tous genres
Bâtiments, Magasins, Bureaux, Ouvrages d'Art, Réparations, Transformations.

Entreprise de ferblanterie
Couverture, Appareillage
CONCESSIONNAIRES
Christin Frères
Lausanne . Rue de la Barre 4
Téléphone **2 93 84** . Maison fondée en 1876
Entretien de toitures en tous genres . Installations sanitaires . Lessiveuses . Essoreuses . Paratonnerres
Vérification électrique.