Objekttyp: **Advertising**

Zeitschrift: **Heimatschutz = Patrimoine**

Band (Jahr): **6 (1911)**

Heft 12

PDF erstellt am: **02.06.2024**

Nutzungsbedingungen

Die ETH-Bibliothek ist Anbieterin der digitalisierten Zeitschriften. Sie besitzt keine Urheberrechte an den Inhalten der Zeitschriften. Die Rechte liegen in der Regel bei den Herausgebern.
Die auf der Plattform e-periodica veröffentlichten Dokumente stehen für nicht-kommerzielle Zwecke in Lehre und Forschung sowie für die private Nutzung frei zur Verfügung. Einzelne Dateien oder Ausdrucke aus diesem Angebot können zusammen mit diesen Nutzungsbedingungen und den korrekten Herkunftsbezeichnungen weitergegeben werden.
Das Veröffentlichen von Bildern in Print- und Online-Publikationen ist nur mit vorheriger Genehmigung der Rechteinhaber erlaubt. Die systematische Speicherung von Teilen des elektronischen Angebots auf anderen Servern bedarf ebenfalls des schriftlichen Einverständnisses der Rechteinhaber.

Haftungsausschluss

Alle Angaben erfolgen ohne Gewähr für Vollständigkeit oder Richtigkeit. Es wird keine Haftung übernommen für Schäden durch die Verwendung von Informationen aus diesem Online-Angebot oder durch das Fehlen von Informationen. Dies gilt auch für Inhalte Dritter, die über dieses Angebot zugänglich sind.

Ein Dienst der *ETH-Bibliothek*
ETH Zürich, Rämistrasse 101, 8092 Zürich, Schweiz, www.library.ethz.ch

http://www.e-periodica.ch

INSERATEN-ANHANG ZUM – AU ANNEXE D'ANNONCES

Zeitschrift der «Schweizer. Vereinigung für Heimatschutz»

HEIMATSCHUTZ

Bulletin de la «Ligue pour la conservation de la Suisse pittoresque»

Die Zeitschrift „Heimatschutz" erscheint regelmässig Mitte jeden Monates; der Anzeigenpreis beträgt für die 4-gespaltene Nonpareille-Zeile 50 Rappen, bei Wiederholungen tritt Ermässigung ein. – Anzeigenverwaltung, Druck und Verlag Benteli A. G., Bümpliz.

Le „Bulletin de la Ligue pour la conservation de la Suisse pittoresque" paraît régulièrement au milieu de chaque mois. Prix d'insertion: 50 cts. la ligne nonpareille de 4 colonnes; pour les annonces réitérées prix à convenir. Régie des annonces et édition Impr. Benteli A. G., Bümpliz.

Heft 12 · Dezember 1911

OLD INDIA Lausanne

Galerie St-François
en face l'Hôtel de la Banque cantonale vaudoise

Grand Tea-Room, Restaurant

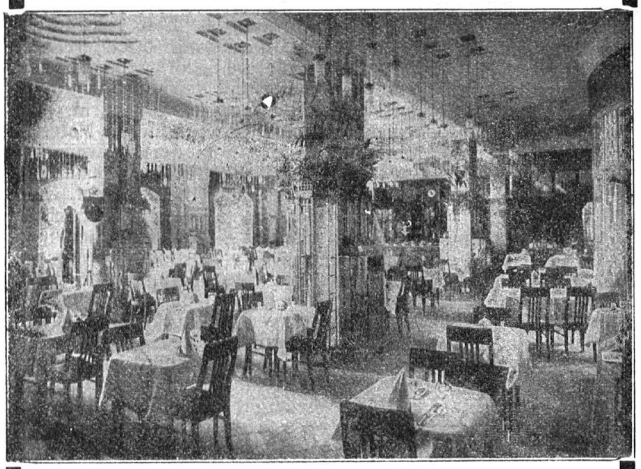

Grands salons au 1er — 250 places — Balcons

Déjeuners et Dîners à prix fixe et à la carte. Luncheons

Restauration soignée — Prix modérés

Confiserie, Pâtisserie, Thés, Rafraîchissements, Vins, Bières, Liqueurs etc.

Grand Magasin de vente Articles de luxe pour cadeaux, boîtes fantaisie etc.

Grand choix de **Cakes anglais** — **Thés renommés**

Expéditions pour tous pays

Die Schweizerische Volksbank

(Hauptsitz in Bern)

Basel, Bern, Freiburg, St. Gallen, Genf, St. Immer, Lausanne, Montreux, Pruntrut, Saignelégier, Tramelan, Uster, Wetzikon, Winterthur, Zürich I & III

AGENTUREN:

Altstetten, Delsberg, Tavannes, Thalwil

empfiehlt sich für

Gewährung von Darlehen und Krediten

gegen Bürgschaft, Faustpfand oder Grundpfand

Annahme verzinslicher Gelder

auf Sparhefte, in laufender Rechnung oder gegen Obligationen (Kassascheine)

Vermittlung von Geldsendungen und Auszahlungen nach Amerika

Alles zu günstigen Bedingungen

Reklame-Drucksachen

wie Preislisten, illustrierte Kataloge, Broschüren liefern als **Spezialitäten** in feiner Ausführung

Buch- und Kunstdruckerei Benteli A.-G., Bümpliz

LICHTDRUCKANSTALT
ALFRED DITISHEIM
BASEL, ELISABETHENSTR. 41
PHOTOGRAPHIE FÜR KUNST, ARCHITEKTUR, WISSENSCHAFT UND INDUSTRIE
TELEPHON No 2094

Bijouterie Joaillerie

CORBEILLES DE MARIAGE ✣ ENVOIS A CHOIX

DESSINS

POCHELON RUCHONNET Cie

FUSTERIE 2 — MEDLES D'OR

GENÈVE

Einbanddecken

für die Zeitschrift

„Heimatschutz"

können beim Verlag

Buch- u. Kunstdruckerei Benteli A.-G., Bümpliz

bestellt werden. Preis: **Fr. 1.40** plus Porto. Es sind noch einige Einbanddecken für frühere Jahrgänge vorrätig.

(169)

PATENTE MARKEN MUSTERSCHUTZ erwirkt
Hans Stickelberger Ingenieur
BASEL, Leonhardstr. 34

Wir bitten

von den Offerten unserer Inserenten unter Bezugnahme auf den Heimatschutz ausgiebigen Gebrauch zu machen.