Objekttyp: **Advertising**

Zeitschrift: **Heimatschutz = Patrimoine**

Band (Jahr): **7 (1912)**

Heft 7: **Zuoz**

PDF erstellt am: **27.07.2024**

Nutzungsbedingungen

Die ETH-Bibliothek ist Anbieterin der digitalisierten Zeitschriften. Sie besitzt keine Urheberrechte an den Inhalten der Zeitschriften. Die Rechte liegen in der Regel bei den Herausgebern.
Die auf der Plattform e-periodica veröffentlichten Dokumente stehen für nicht-kommerzielle Zwecke in Lehre und Forschung sowie für die private Nutzung frei zur Verfügung. Einzelne Dateien oder Ausdrucke aus diesem Angebot können zusammen mit diesen Nutzungsbedingungen und den korrekten Herkunftsbezeichnungen weitergegeben werden.
Das Veröffentlichen von Bildern in Print- und Online-Publikationen ist nur mit vorheriger Genehmigung der Rechteinhaber erlaubt. Die systematische Speicherung von Teilen des elektronischen Angebots auf anderen Servern bedarf ebenfalls des schriftlichen Einverständnisses der Rechteinhaber.

Haftungsausschluss

Alle Angaben erfolgen ohne Gewähr für Vollständigkeit oder Richtigkeit. Es wird keine Haftung übernommen für Schäden durch die Verwendung von Informationen aus diesem Online-Angebot oder durch das Fehlen von Informationen. Dies gilt auch für Inhalte Dritter, die über dieses Angebot zugänglich sind.

Ein Dienst der *ETH-Bibliothek*
ETH Zürich, Rämistrasse 101, 8092 Zürich, Schweiz, www.library.ethz.ch

http://www.e-periodica.ch

INSERATEN-ANHANG ZUM HEIMATSCHUTZ ANNEXE D'ANNONCES AU

Zeitschrift der «Schweiz. Vereinigung für Heimatschutz»

Bulletin de la «Ligue pour la conservation de la Suisse pittoresque»

Die Zeitschrift „HEIMATSCHUTZ" erscheint gegen Ende jeden Monates; der Anzeigenpreis beträgt für die 3-gespaltene Nonpareille-Zeile 50 Rappen, bei Wiederholungen tritt Ermässigung ein. — Anzeigenverwaltung, Druck und Verlag Benteli A.-G., Bümpliz bei Bern.

Heft 7

Juli 1912

Le „Bulletin de la Ligue pour la conservation de la Suisse pittoresque" paraît régulièrement vers la fin de chaque mois. Prix d'insertion: 50 cts. la ligne nonpareille de 3 colonnes; pour les annonces réitérées prix à convenir. Régie des annonces et édition Impr. Benteli S. A., Bümpliz.

Telephon-Anlagen in jeder Art und Grösse — kaufs- oder mietweise
Privat-Telephon-Gesellschaft A.-G.
Zürich — BASEL — Lausanne

Aufzüge- & Räderfabrik Seebach
Seebach - Zürich
Telegramm-Adresse: „Arfag"
Spezialität: Aufzüge jeder Art, Präcisionszahnräder

LICHTDRUCKANSTALT
ALFRED DITISHEIM
BASEL, ELISABETHENSTR. 41
PHOTOGRAPHIE FÜR KUNST, ARCHITEKTUR, WISSENSCHAFT UND INDUSTRIE
TELEPHON No 2094

Magen-Leidende
finden in Singer's Spezialitäten wie hyg. Zwieback, Magenstengeli, Salzstengeli, Salzbretzeli, Aleuronatbiscuits und Milcheiernudeln, unübertroffene und leicht verdauliche Nährmittel. Wo kein Depot, direkter Versand, der Schweiz. Bretzel- & Zwiebackfabrik Ch. Singer, Basel. Fabrik hygienisch diätetischer Nährmittel. Verlangen Sie bitte noch Preisliste.

Warum sind die Raucher
die treuesten TRYBOL-Kunden? Weil gerade sie den guten Einfluss dieses Kräuter-Mundwassers auf Mund- und Rachenschleimhäute am besten beurteilen können. Die heilkräftigen Pflanzen, die seine Grundlage bilden, wirken stärkend und wiederbelebend auf die Schleimhäute und das ist, was das Trybol vor allen andern Mundwässern der Gegenwart auszeichnet.

ZUOZ - OBERENGADIN

Schweiz — 1712 m ü. M. — Kt. Graubünden

Hygienische Schule Bellaria

Vorzüglicher Aufenthalt für erholungsbedürftige, anämische, asthmatische und nervöse Kinder (auch Ferienkinder). Prospekte zur Verfügung.

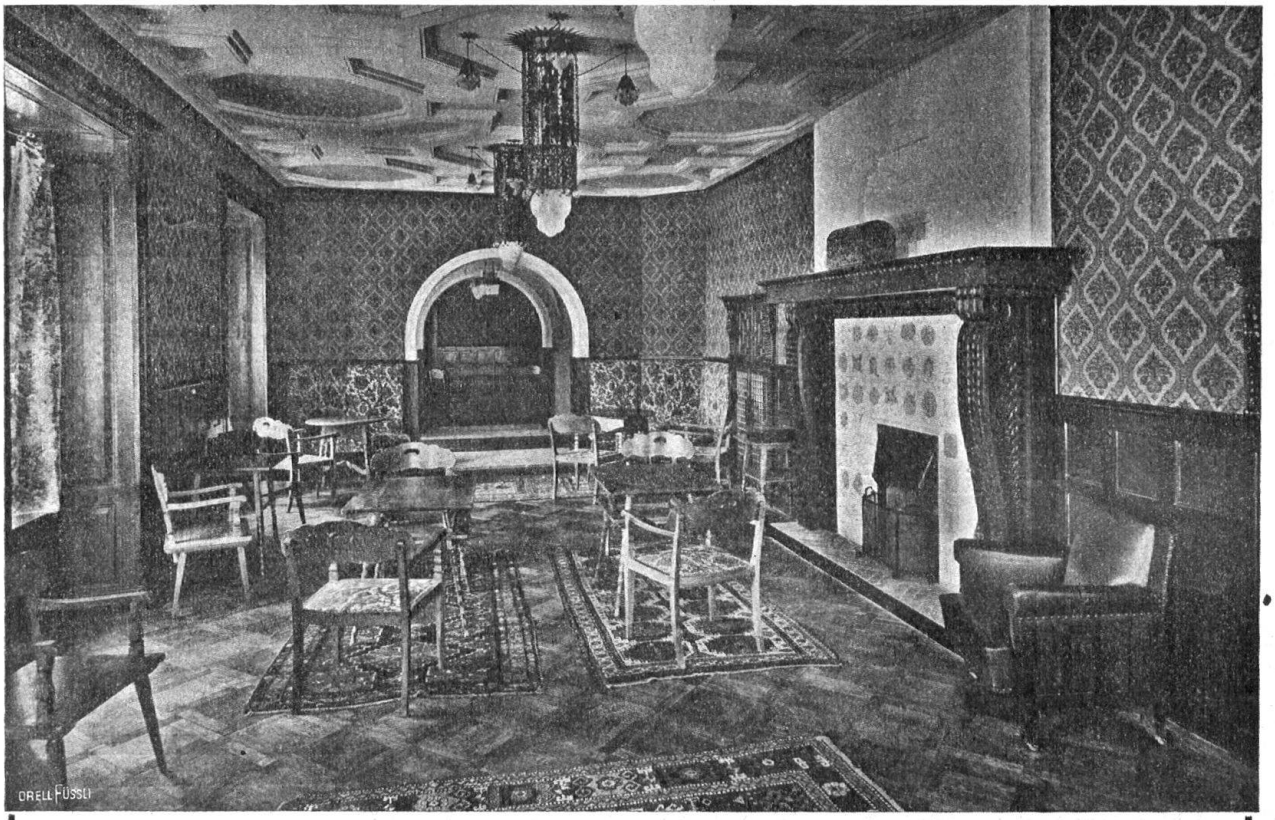

ZUOZ Ober-Engadin
1712 M. ü. M.

Kur- u. Familienhotel **CONCORDIA,** kürzl. renoviert u. vergrössert. Lift. Lawn-Tennis. Idyllisch, ruhige Alpenlandschaft in der Nähe der Weltkurorte St. Moritz u. Pontresina. Nächster Bahnhof Bevers, 40 Min. Mässige Preise. Arzt am Ort. Prospekte.

Neubau des Hochalpinen Lyceums in Zuoz

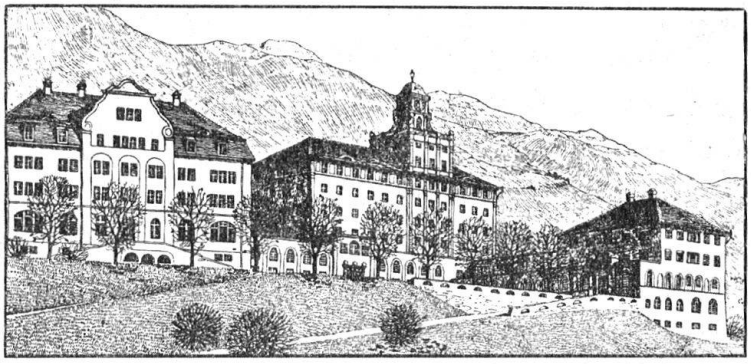

Neubau des Hochalpinen Lyceums in Zuoz

ZEITSCHRIFTENSCHAU

VII. Generalversammlung des Heimatschutz in Zug. Zum diesjährigen Versammlungsort der Schweizerischen Vereinigung für Heimatschutz wurde *Zug* gewählt, ein Ort, der seinen altertümlichen, freundlichen Charakter so lebendig bewahrt hat, der also Heimatschutz im schönsten Sinne seit langen Zeiten bekundete. Welche intimen Reize aller Art sind diesem schmucken Städtchen eigen! Wenn man noch so oft seine Strassen mit den malerischen Häusern und Zeugen einer längst hinter uns liegenden Zeit, oder seine idyllische Umgebung durchwandert, immer wieder fühlt man sich heimisch, man sieht neue fesselnde Bilder, neue eigenartige, harmonische Schönheiten. Und wie stimmungsvoll ist seine Lage am freundlichen See! Wahrlich, Zug vermag seinem Gaste ausserordentlich viel zu bieten.

Am Samstag den 22. Juni abends versammelten sich im Gasthof zum „Ochsen" die Delegierten der Sektionen; es erschienen etwa 50 Abgeordnete, der Statthalter, Herr Prof. Bovet in Zürich, leitete die Verhandlungen, die in urchigem Schwizerdütsch geführt wurden. Nach dem Verlesen des Protokolls durch den Schreiber der Vereinigung, Dr. G. Börlin,

O. Schreiber-Voellmy
Leonhardsgraben 2 **Basel V** b. d. Gewerbeschule

Komplette Ausstattungen
in verschiedenen Preislagen
Neuheiten in Babyartikeln
Hydrophil. Mullwindeln ::
Unterlagstoffe prima Qualität

Irrigatoren — Bettschüsseln — Milchpumpen — Thermometer — Bidets — Badewannen — Kinderwagen – Stubenwagen – Verbandwatten Verbandmull — Mullbinden — Kinder-Pouder Kinder-Mehl

Wäsche - Ausstattungen
Fabrikation der
SALUS - Leibbinden
gesetzlich geschützt Nr. 17 764
in einfachen sowie eleganten Modellen, mit Korsett oder als Korsett-Ersatz zu tragen.
Ärztl. anerkannt beste Binde der Gegenwart.
Vor und nach dem Wochenbett zu tragen, nach Operation, bei Hängeleib, Wanderniere, Magensenkung etc.
Büstehalter zur Verhütung einer Hängebrust.

Erstes schweiz. Spezialgeschäft
Baby- und
Wöchnerinnen - Ausstattungen.

Telephon 4979
Verlangen Sie unsern reich illustr. Katalog.

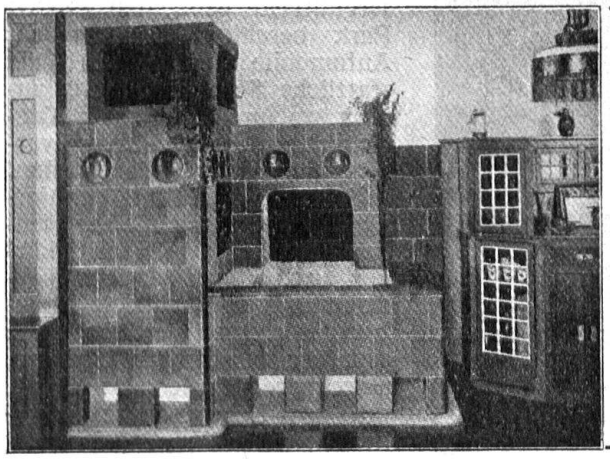

Ofenfabrik
Wannenmacher A.-G., Biel
Oefen, Kamine, Wandbrunnen, Wandverkleidungen
Moderne Ausführung
Erstklassige Arbeit
Kataloge zu Diensten