Objekttyp: **Advertising**

Zeitschrift: **Heimatschutz = Patrimoine**

Band (Jahr): **19 (1924)**

Heft 2

PDF erstellt am: **27.07.2024**

Nutzungsbedingungen

Die ETH-Bibliothek ist Anbieterin der digitalisierten Zeitschriften. Sie besitzt keine Urheberrechte an den Inhalten der Zeitschriften. Die Rechte liegen in der Regel bei den Herausgebern.
Die auf der Plattform e-periodica veröffentlichten Dokumente stehen für nicht-kommerzielle Zwecke in Lehre und Forschung sowie für die private Nutzung frei zur Verfügung. Einzelne Dateien oder Ausdrucke aus diesem Angebot können zusammen mit diesen Nutzungsbedingungen und den korrekten Herkunftsbezeichnungen weitergegeben werden.
Das Veröffentlichen von Bildern in Print- und Online-Publikationen ist nur mit vorheriger Genehmigung der Rechteinhaber erlaubt. Die systematische Speicherung von Teilen des elektronischen Angebots auf anderen Servern bedarf ebenfalls des schriftlichen Einverständnisses der Rechteinhaber.

Haftungsausschluss

Alle Angaben erfolgen ohne Gewähr für Vollständigkeit oder Richtigkeit. Es wird keine Haftung übernommen für Schäden durch die Verwendung von Informationen aus diesem Online-Angebot oder durch das Fehlen von Informationen. Dies gilt auch für Inhalte Dritter, die über dieses Angebot zugänglich sind.

Ein Dienst der *ETH-Bibliothek*
ETH Zürich, Rämistrasse 101, 8092 Zürich, Schweiz, www.library.ethz.ch

http://www.e-periodica.ch

gilt, die beiden Objekte der Allgemeinheit zugänglicher und ihr möglichst dienstbar zu machen, ohne dass sie ihres Wertes zu sehr verlustig gehen. Vorschläge zu künftiger Gestaltung und Verwendung der beiden Güter sind schon, zum Teil auch von unserer Seite, gemacht worden. Zu begrüssen wäre es, wenn die Idee, am einen oder andern Orte das Kulturleben Zürichs im 18. Jahrhundert möglichst anschaulich und geschlossen im Sinne moderner Museumstechnik zur Darstellung zu bringen, weiter verfolgt und verwirklicht würde.

Natur- und Heimatschutzkommission des Kantons Zürich: Der Präsident: Dr. H. Balsiger, O.-R. Zürcherische Vereinigung für Heimatschutz (Sektion der Schweiz. Vereinigung für Heimatschutz): Der Obmann: E. Usteri-Faesi. Antiquarische Gesellschaft in Zürich: Der Präsident: Prof. Dr. H. Lehmann. Bund Schweizer Architekten, Gruppe Zürich: Der Präsident: W. Henauer-Brunner.

Moeri & Cie. Luzern
Zentralheizungen
H 46

MÖBEL-WERKSTÄTTEN
INNENDEKORATION
AUGUST GYSI
AMTHAUSGASSE 3
BERN
SPEZIALHAUS
FÜR GEDIEGENE WOHNUNGS-AUSSTATTUNGEN, APARTE FORMEN, ERSTKLASSIGE AUSFÜHRUNG. FREIE BESICHTIGUNG MEINER AUSSTELLUNGSRÄUME -- TELEPHON 3261
H 72

Zeno Durrer, Giswil
(Obwalden)
anerkannt leistungsfähiger Lieferant von:

Parquets
gelegt oder ungelegt

Katalog zu Diensten

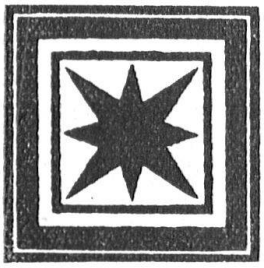

Hobel- und Schnittwaren
(Bauholz, Bretter und Latten)

Ia. REFERENZEN
H 102

H 117

H 112 ARCHITEKT
U. LAUTENSCHLAGER
BASLERSTR. 19 / OLTEN / TELEPHON 490
Ausführung sämtlicher architektonischen Arbeiten für Villen, Miet- und Landhäuser, industrielle und wirtschaftliche Bauten aller Art, sowie Strassen-, Garten-, Park- und Friedhofanlagen. Spezialität für kunstgewerbl. Arbeit und Innenarchitektur. Pauschal-Übernahme von allen Bauarbeiten

Reserviert für:
HOLZBILDHAUEREI & DRECHSLEREI
OBERDORF 16 **EUG. MOREL / ZÜRICH** Telephon Hottingen 47.15
H 76

Antike Möbel G. Jantz Tel. 31
Schönenwerd

H 73

H 71

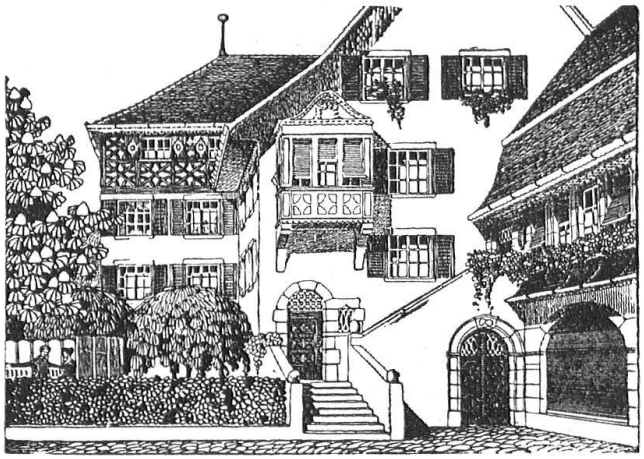

Rolladenfabrik
A. Griesser A.G. Aadorf
liefert in vorzüglicher Konstruktion:
- Stahlwellblechrolladen - Holzrolladen, Rolljalousien Zugjalousien, Schaufensterrahmen in Eisen und Holz Marquisenanlagen und Sonnenstoren Rollschutzwände, Jalousie-Klappladen mit Beschläg
Zweigniederlassung Zürich
Telephon Selnau 398 * Militärstrasse 108

H69

H 44

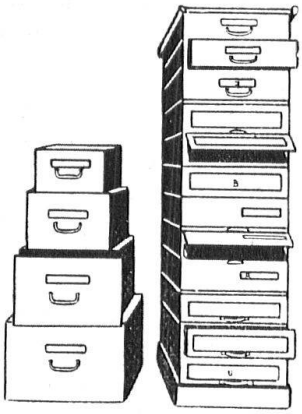

WILDI & CHRISTEN
SCHÖNENWERD

Papeterie · Buchbinderei · Prägeanstalt
Fabrik der patentierten „Ideal"-Möbel

Spezialabteilung für feine Album und Kasetten

H 65

SCHWEIZERISCHE GESELLSCHAFT FÜR HOLZKONSERVIERUNG A.-G., ZOFINGEN
IMPRÄGNIER-ANSTALT UND SÄGEREI

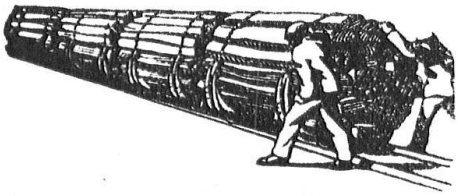

Garten- und Fabrikeinzäunungen
aus Holz, imprägniert mit Teeröl
Geschmackvoll, billig und dauerhaft

H 29

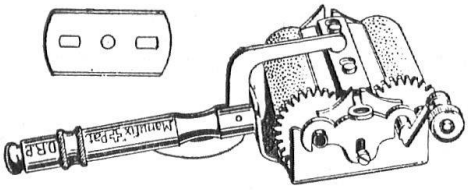

Gefühlvoll scharf machen können Sie nur mit

„MANUFIX"

Jede Rasierklinge, z. B. Gillette, Luna, Mond Extra usw., *erfordert gefühlvolles Schärfen und Abziehen,* wenn eine richtige Schneide erzielt werden soll! Nur mit dem *„Manufix" Schärf- und Abziehapparat* lässt sich eine Schneide erreichen, die jeden befriedigt! *„Manufix"* gestattet nicht nur automatisches, sondern auch *gefühlvolles Schärfen* und *Abziehen,* was für *eine unübertreffliche Schneide* unbedingt *Bedingung ist! „Manufix" spart Klingen und garantiert jedem Selbstrasierer jahrelange Benutzung einer Klinge!* Erstklassiges Präzisionsfabrikat, Patentiert in der Schweiz und im Auslande. Preis bis auf weiteres Fr. 9.— anstatt Fr. 12.— mit Gebrauchsanweisung, Porto und Packung frei. Ein feines Etui, imit. Krokodilleder, gratis. Exporteure und Wiederverkäufer erhalten auf Verlangen Offerte. — Prospekt gratis.

A. TANNERT, BASEL 33, Starenstrasse 2

H 103

Pilosit
ERZEUGT NEUE HAARE!

Etwas besseres für die Haarpflege gibt es nicht. Flaschen zu Fr. 2.50, 4.— und 7.—. Ärztlich empfohlen. Glänzende Zeugnisse. Innert sechs Monaten über 5000 Flaschen versandt. Verlangen Sie überall Pilosit und lassen Sie sich nichts anderes aufdrängen. Wo nicht erhältlich, direkt von der Fabrik: UHU A.-G. Basel.

H 10

Die Schönheit
DER JUGEND, KEINE HAUTUNREINIGKEITEN, & NIE FALTEN IM GESICHT SIND DER ERFOLG, WENN SIE STÄNDIG

Crème Mara
IN VERBINDUNG MIT

Eau de Cologne Nr 234
(VORNEHMER GERUCH) BENÜTZEN, & DAZU DIE DURCH IHREN ZARTEN, WEICHEN SCHAUM & IHR PARFUM DISTINGUÉ BEKANNTE

Relorita-Ölseife Nr 210
VON
KLEMENT & SPAETH, ROMANSHORN
VERWENDEN

H 81

ELCHINA

der Kräftespender

für Magen, Darm, Herz, Blut und Nerven

Flacon 3.75, Doppelflacon 6.25 in den Apotheken

Hauptdépôts: St. Gallen, Hausmann's Hechtapotheke
Zürich, Hausmann's Urania-Apotheke
Davos, Pharmacie Hausmann

H 58

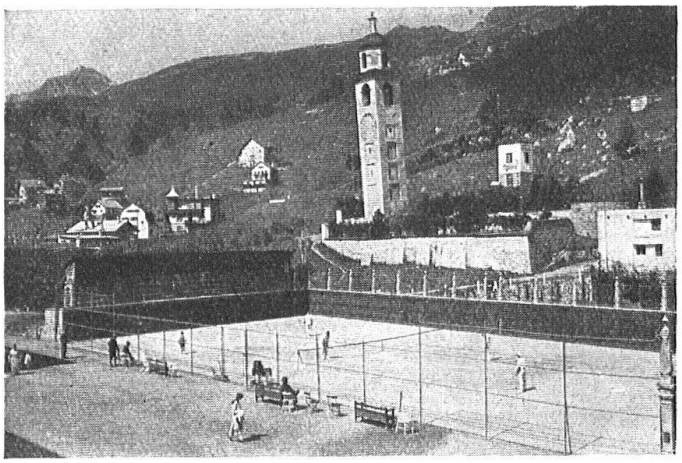

Tennisplatz des Kulm-Hotel St. Moritz. Ausgef. 1923

Anlage von

Tennisplätzen

mit Spezialmergel
Dunkelgrüne Absandung

Bruno Weber
Basel

Telegramm-Adresse: Tennisweber
Telephon 1102

H 5

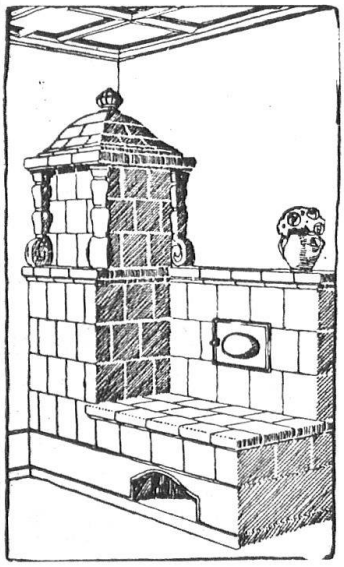

25 % Brennstoffersparnis
wird durch unsere
Zentralheizungs-Kachelofen-Anlage
erzielt.

H 63

Bestes Heizsystem
für das Einfamilienhaus
Prima Referenzen

Fritz Lang & Co.
Zürich 3, Ofenfabrik
Staffelstr. 5 (Giesshübel)
Telephon Selnau No. 2683

Bedachungs-Arbeiten

aller Art

werden gut, fachgemäss und prompt ausgeführt von

FELIX BINDER

BEDACHUNGS-GESCHÄFT

ZÜRICH 7

Holderstrasse 12 *Telephon Hottingen 4358*

H 115

KARL HELFENSTEIN, LUZERN KUNSTSTEINFABRIK
TELEPHON 963 H 49

Neue deutsche Naturschutzgebiete. Durch ministerielle Verfügungen wurden in der letzten Zeit einige neue Naturschutzgebiete in Deutschland geschaffen. So wurde vor allem das gesamte Dünengelände der Insel Sylt zum Naturschutzgebiet erklärt, auch das Morsum-Kliff beim Steilufer an der Nordküste der Morsumer Heide wurde einbegriffen. Die Halbinsel Ellenbogen bildet überdies ein besonderes Vogelschutzgebiet, das nur mit ausdrücklicher Erlaubnis betreten werden kann. Dann wurde im Oberlahnkreis die Höhle Wildscheuer, die durch viele vorgeschichtliche Funde ausgezeichnet ist, als Naturschutzgebiet erklärt. Endlich hat auch Schlesien neue Naturschutzreservate erhalten, und zwar die im Landkreis Liegnitz befindlichen Gebiete «der Peist» und «das verlorene Wasser». Pflanzen und Tiere müssen in diesem Gebiet unbedingt geschont werden. *Basler Nachrichten.*

H 4

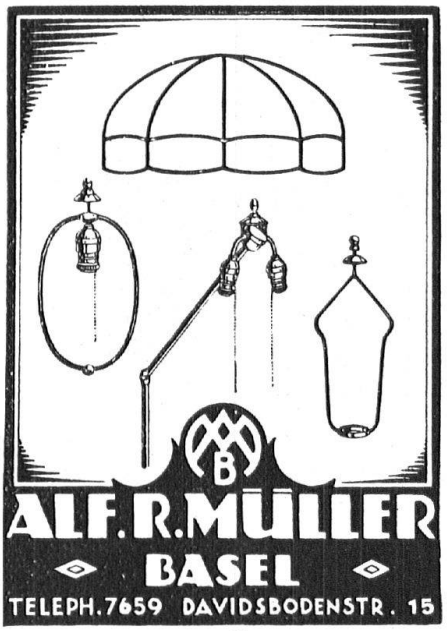

H 82

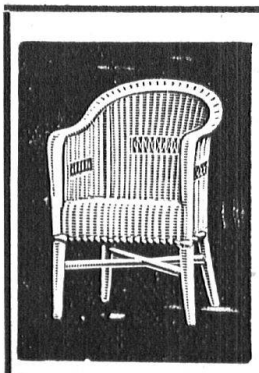

Peddig-Rohrmöbel

naturweiss oder in jeder beliebigen Nuance geräuchert

Wetterfeste Garten- u. Terrassen-Rohrmöbel in allen Farben, Liegestühle, Davoser und andere Systeme

CUENIN-HUNI & Cie.

Rohrmöbelfabrik, Kirchberg (Kt. Bern)

Wiederverkäufer auf allen grössern Plätzen

H 130

RICHARD HAUFLER

GRENZACHERSTR. 32

B A S E L

Ledermöbel

Spezialwerkstätten feiner Sitzmöbel in Leder und Stoff

Spezialität:

KLUBMÖBEL

H 12