Zeitschrift: Hochparterre : Zeitschrift für Architektur und Design

Herausgeber: Hochparterre

Band: 16 (2003)

Heft: [8]: Burkhalter Sumi Architekten : sinnliche Dichte : Projekte und Studien 1999-2003

Artikel: Urbanes Wohnen mit Nah- und Fernsicht : Überbauung Chriesimatt, Baar

Autor: [s.n.]

DOI: https://doi.org/10.5169/seals-122220

Nutzungsbedingungen

Die ETH-Bibliothek ist die Anbieterin der digitalisierten Zeitschriften. Sie besitzt keine Urheberrechte an den Zeitschriften und ist nicht verantwortlich für deren Inhalte. Die Rechte liegen in der Regel bei den Herausgebern beziehungsweise den externen Rechteinhabern. Siehe Rechtliche Hinweise.

Conditions d'utilisation

L'ETH Library est le fournisseur des revues numérisées. Elle ne détient aucun droit d'auteur sur les revues et n'est pas responsable de leur contenu. En règle générale, les droits sont détenus par les éditeurs ou les détenteurs de droits externes. Voir Informations légales.

Terms of use

The ETH Library is the provider of the digitised journals. It does not own any copyrights to the journals and is not responsible for their content. The rights usually lie with the publishers or the external rights holders. See Legal notice.

Download PDF: 27.04.2025

ETH-Bibliothek Zürich, E-Periodica, https://www.e-periodica.ch

Überbauung Chriesimatt, Baar

Urbanes Wohnen mit Nah- und Fernsicht

Wie grosse Flösse besetzen die drei 28 Meter tiefen Wohnbauten das Schwemmland nahe des Zugersees in Baar und fassen zwei grosszügige, trichterförmige Aussenräume. Die Landschaft wird zum Bestandteil der Überbauung, denn die Verengungen und Öffnungen schaffen spannende Raumabfolgen und Durchblicke sowohl in die Nähe als auch in die Ferne. Alle Wohnungen sind 28 Meter tief. Sie werden in der Mitte über einen Atriumhof und im Erdgeschoss über einen Patio belichtet. Sie unterteilen die Wohnungen in einen Tag- und Nachtbereich. Wohnen und Essen liegen mit Aussicht gegen Südwesten, die Schlafzimmer gegen Nordosten. Sämtliche Wohnungen, auch diejenigen im Hochparterre, haben freie Sicht auf das Panorama. Es gib keine reinen Ost-West- oder Nordwohnungen. Der Entwurf schafft dichte, urbane Wohnungen – die Häuser sind eine Art horizontale Unité d'habitation im Park.
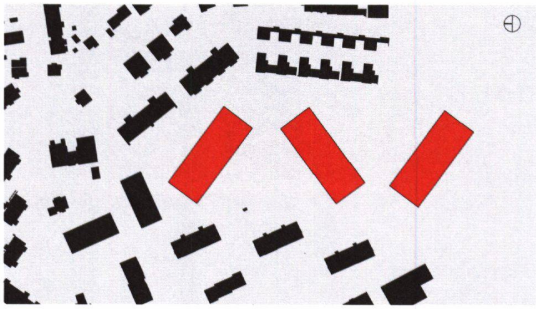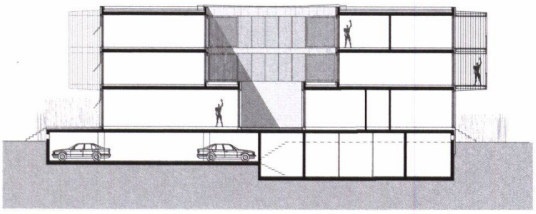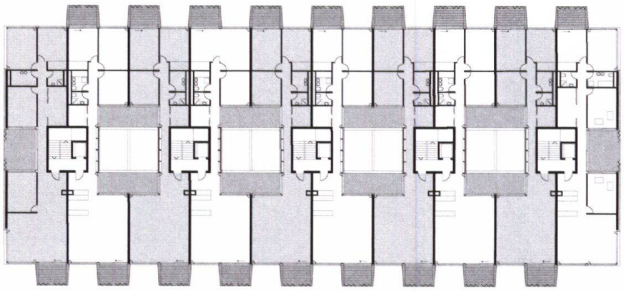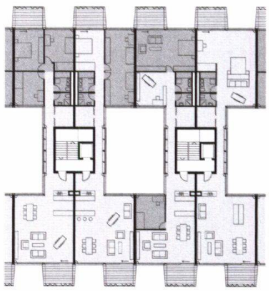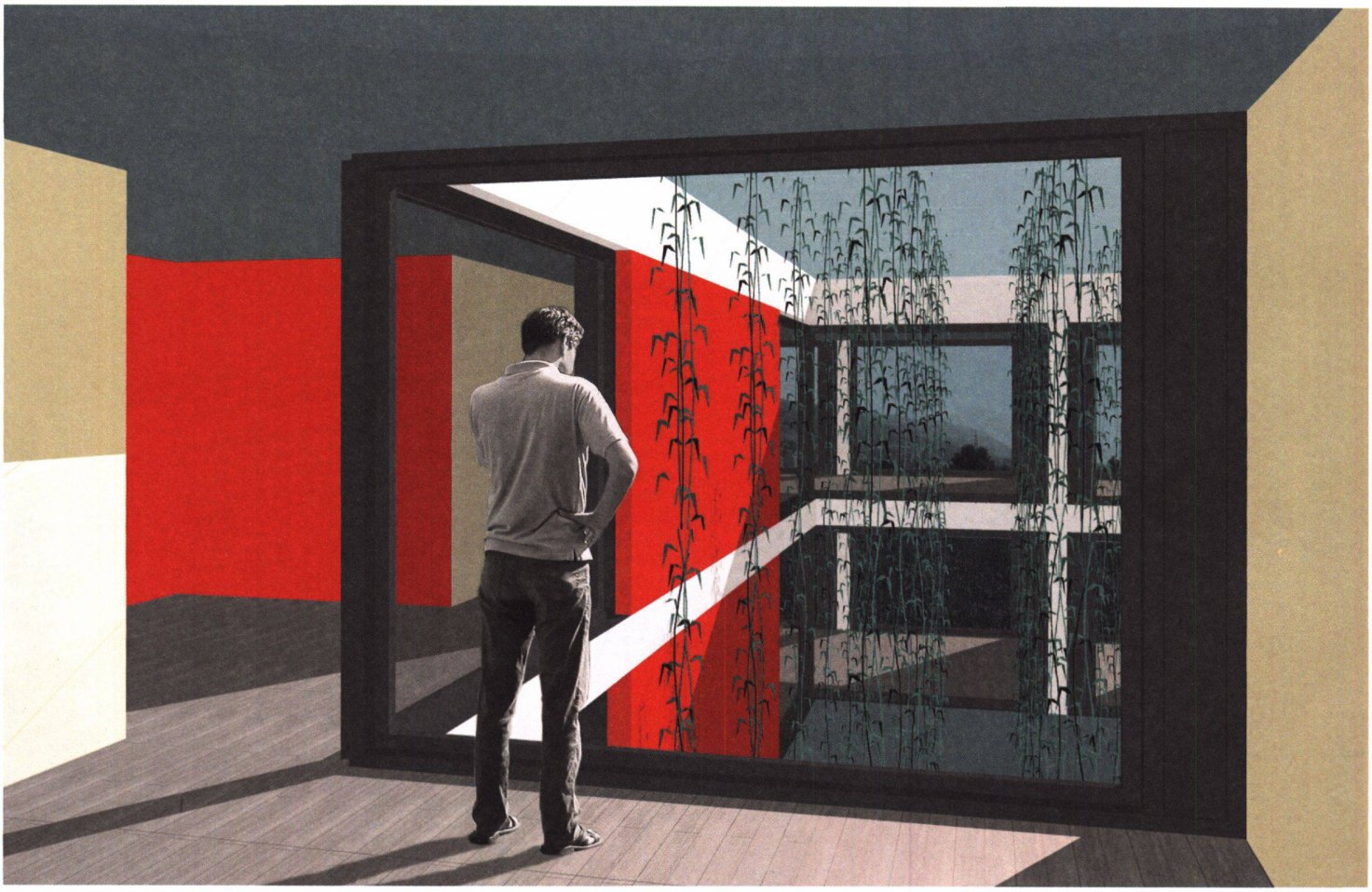
Überbauung Chriesimatt
Baar
--› Auftraggeber: Miteigentümergemeinschaft Chriesimatt
--› Architektur: Burkhalter Sumi Architekten; Mitarbeit: Yves Schihin, Pascal Mischler
--› Wettbewerb auf Einladung: 2003
--› Kosten: Archobau, Chur
--› Ingenieure: Dr. Lüchinger + Meyer, Zürich
--› Umgebungsgestaltung: Vogt Landschaftsarchitekten, Zürich