Objekttyp: **FrontMatter**

Zeitschrift: **Insecta Helvetica. Fauna**

Band (Jahr): **4 (1971)**

PDF erstellt am: **08.08.2024**

Nutzungsbedingungen

Die ETH-Bibliothek ist Anbieterin der digitalisierten Zeitschriften. Sie besitzt keine Urheberrechte an den Inhalten der Zeitschriften. Die Rechte liegen in der Regel bei den Herausgebern.
Die auf der Plattform e-periodica veröffentlichten Dokumente stehen für nicht-kommerzielle Zwecke in Lehre und Forschung sowie für die private Nutzung frei zur Verfügung. Einzelne Dateien oder Ausdrucke aus diesem Angebot können zusammen mit diesen Nutzungsbedingungen und den korrekten Herkunftsbezeichnungen weitergegeben werden.
Das Veröffentlichen von Bildern in Print- und Online-Publikationen ist nur mit vorheriger Genehmigung der Rechteinhaber erlaubt. Die systematische Speicherung von Teilen des elektronischen Angebots auf anderen Servern bedarf ebenfalls des schriftlichen Einverständnisses der Rechteinhaber.

Haftungsausschluss

Alle Angaben erfolgen ohne Gewähr für Vollständigkeit oder Richtigkeit. Es wird keine Haftung übernommen für Schäden durch die Verwendung von Informationen aus diesem Online-Angebot oder durch das Fehlen von Informationen. Dies gilt auch für Inhalte Dritter, die über dieses Angebot zugänglich sind.

Ein Dienst der *ETH-Bibliothek*
ETH Zürich, Rämistrasse 101, 8092 Zürich, Schweiz, www.library.ethz.ch

http://www.e-periodica.ch

1

INSECTA HELVETICA

Fauna

herausgegeben von der **Schweizerischen Entomologischen Gesellschaft**
mit Unterstützung des Schweizerischen Nationalfonds
zur Förderung der wissenschaftlichen Forschung

4

HYMENOPTERA

HELORIDAE et PROCTOTRUPIDAE

von

HUBERT PSCHORN-WALCHER

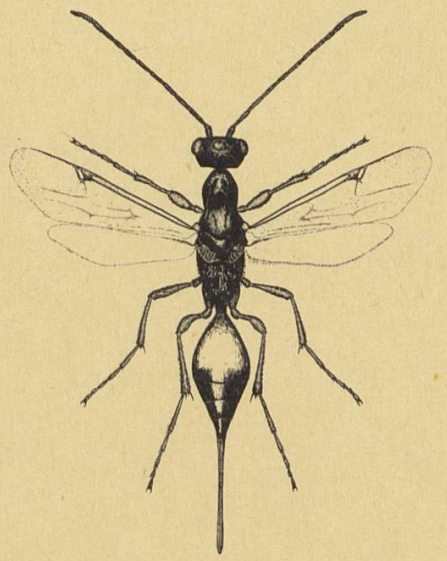

1971

DRUCK: FOTOROTAR AG ZÜRICH

INSECTA HELVETICA

Fauna

herausgegeben von der Schweizerischen Entomologischen Gesellschaft
mit Unterstützung des Schweizerischen Nationalfonds
zur Förderung der wissenschaftlichen Forschung

4

HYMENOPTERA

HELORIDAE et PROCTOTRUPIDAE

von

HUBERT PSCHORN-WALCHER

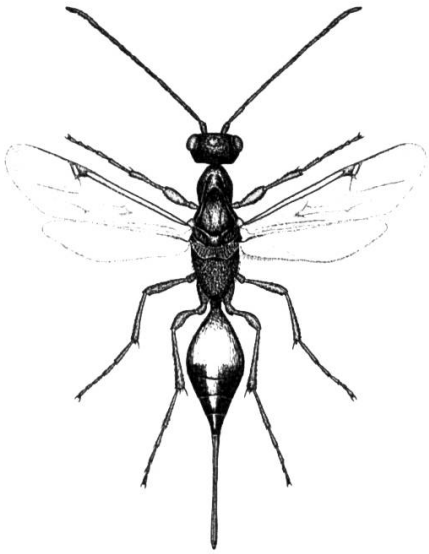

1971

DRUCK: FOTOROTAR AG ZÜRICH

SEG 1407 : 4

Sto. ETH-BIBLIOTHEK ZÜRICH Kat. CatE

[SEG 1419]

26. MAI 1972

Auflage: 700 Ex.