

Zeitschrift: Rapport annuel de la Mission Intérieure des catholiques de Suisse et du Liechtenstein

Band: - (1995-1996)

Rubrik: Rapport annuel de la Mission Intérieure des catholiques de Suisse et du Liechtenstein 1996 : exercice 1995/1996

Nutzungsbedingungen

Die ETH-Bibliothek ist die Anbieterin der digitalisierten Zeitschriften. Sie besitzt keine Urheberrechte an den Zeitschriften und ist nicht verantwortlich für deren Inhalte. Die Rechte liegen in der Regel bei den Herausgebern beziehungsweise den externen Rechteinhabern. [Siehe Rechtliche Hinweise.](#)

Conditions d'utilisation

L'ETH Library est le fournisseur des revues numérisées. Elle ne détient aucun droit d'auteur sur les revues et n'est pas responsable de leur contenu. En règle générale, les droits sont détenus par les éditeurs ou les détenteurs de droits externes. [Voir Informations légales.](#)

Terms of use

The ETH Library is the provider of the digitised journals. It does not own any copyrights to the journals and is not responsible for their content. The rights usually lie with the publishers or the external rights holders. [See Legal notice.](#)

Download PDF: 06.10.2024

ETH-Bibliothek Zürich, E-Periodica, <https://www.e-periodica.ch>



Rapport annuel de la Mission Intérieure des catholiques de Suisse et du Liechtenstein 1996

Merci, chers bienfaiteurs et bienfaitrices

Du point de vue financier, l'année écoulée ne nous a pas procuré le changement substantiel que nous espérions. Une fois de plus les sommes recueillies sont à la baisse: cela représente Fr. 27'989,20 de moins pour la quête et les dons individuels, soit 2,14% du total de Fr. 1'279'903,65. Il est fort difficile de connaître avec certitude les raisons de ce recul: la conjoncture économique générale? Les tensions au sein de l'Eglise en Suisse? La baisse générale de fréquentation des églises? La concurrence des collectes oecuméniques organisées au Jeûne fédéral? Il se peut aussi qu'il faille attribuer cet état de fait à la mentalité d'aujourd'hui plus interrogative sur la nécessité de notre Oeuvre ou à l'idée que l'argent des impôts ecclésiastiques devrait suffire à une certaine péréquation entre paroisses en Suisse.

Une chose est pourtant réjouissante: le nombre des catholiques qui restent fidèles année après année à notre idéal est en progression. Je leur dis merci en mon nom et en celui des prêtres et des paroisses bénéficiaires durant de nombreuses années de leur générosité. Ma gratitude s'adres-



Gspon VS

se également aux donateurs anonymes qui déposent discrètement leur obole dans la corbeille de la quête ou dans l'enveloppe reçue. Que Dieu le leur rende au centuple. La récession de nos finances nous a malheureusement conduits à devoir diminuer nos prestations et c'est surtout dans le domaine des subventions aux constructions que cela se fait sentir. C'est évidemment en ces temps de chômage une mesure regrettable. Nous savons bien que des

projets de rénovation risquent d'être remis directement en question à cause d'une participation moindre de notre part.

Pourtant le pessimisme n'est pas de mise et un chrétien garde l'espérance. Nous avons la certitude que les catholiques de Suisse ne laisseront pas tomber leurs frères des régions qui connaissent des difficultés économiques plus grandes et nous vous disons à vous aussi merci de garder au coeur cette espérance.

Anton Rösli, directeur

Où va l'argent de la Mission Intérieure?

La plus grande partie des dons récoltés va à des compléments de salaire pour des prêtres aux revenus modestes, surtout dans les cantons du Tessin, de Fribourg, du Valais et de Neuchâtel et également à divers postes pastoraux régionaux ou supracantonaux. Il y a encore nombre de communautés trop petites pour fournir au prêtre un salaire convenable et qui ne connaissent pas une certaine péréquation cantonale pas encore au point. Une somme

globale d'environ Fr. 200'000.- va aux prêtres âgés ou malades. Les subventions à fonds perdu pour les constructions se sont élevées à un montant d'environ Fr. 950'000.- et ont été principalement distribuées dans les cantons des Grisons, du Tessin, du Valais, de Fribourg, de Neuchâtel et d'Uri.

CHIFFRES 1995/96

| | |
|-------------------------------|------------------|
| Collecte 1995: | Fr. 1'279'903.65 |
| diminution: | Fr. 27'989.20 |
| - à déduire (à but déterminé) | Fr. 7'485.— |
| Dons: | Fr. 994'555.25 |
| diminution: | Fr. 344'204.05 |
| - débit par rentes | Fr. 20'000.— |
| - dons à but déterminé: | Fr. 5'000.— |

| | | |
|-----------------------------------|--------------------|----------|
| Année précédente (1994): | Fr. 1'338'759.30 | |
| - débit par rentes | Fr. 220'000.— | |
| Moyenne par catholique de Suisse: | - Collecte 1995 | Fr. 0.40 |
| | - Collecte et dons | Fr. 0.71 |

Collecte par diocèse

| (Dons compris) | 1995/96 | 1994/95 |
|------------------------------|----------------|----------------|
| Bâle | Fr. 643'246.50 | Fr. 823'246.95 |
| Coire | Fr. 787'719.15 | Fr. 735'133.45 |
| St.Gall | Fr. 319'183.20 | Fr. 306'165.35 |
| Lausanne - Genève - Fribourg | Fr. 271'725.35 | Fr. 643'774.45 |
| Sion | Fr. 186'382.05 | Fr. 83'014.50 |
| St-Maurice | Fr. 1'820.45 | Fr. 2'263.95 |
| Lugano | Fr. 64'382.20 | Fr. 53'053.50 |

COMPTE DE PERTES ET PROFITS

| | 1995/96 (1.4.95 - 31.3.96) | 1994/95 (1.4.94 - 31.3.95) |
|---|-------------------------------|-------------------------------|
| Collecte (dons à but déterminé compris) | 1'279'903.65 | 1'307'892.85 |
| Dons et legs | 994'555.25 | 1'338'759.30 |
| Intérêts | 506'392.30 | 481'143.25 |
| Rentrées diverses | 133'728.40 | 129'578.05 |
| | 2'914'579.60 | 3'257'373.45 |
| Compléments de salaires de prêtres | 1'329'200.— | 1'334'950.— |
| Subsides pour les bâtiments | 970'000.— | 1'140'000.— |
| Dons grevés de charges | 20'000.— | 220'000.— |
| Paiement de dons à but déterminé | 12'485.— | 3'270.— |
| Rentes résultant de dons grevés | 68'242.10 | 99'995.— |
| Obligations liées à des fond spéciaux | 49'417.35 | 51'205.05 |
| Salaires, ass. sociales, rentes de vieillesse | 313'118.20 | 306'920.80 |
| Rapport annuel | 29'156.30 | 37'748.60 |
| Administration/aménagem./complément tiré | 60'058.— | 49'212.35 |
| Frais divers | 12'391.60 | 10'733.75 |
| Excédent | 50'511.05 | 3'337.90 |
| | 2'914'579.60 | 3'257'373.45 |

Extrait d'une lettre de remerciement

«Je vous remercie très chaleureusement pour le subside fort utile que vous m'avez accordé: je n'ai que l'AVS qui ne me suffit pas pour vivre. Je ne suis pourtant pas malheureux et je me porte encore relativement bien, malgré les infirmités de l'âge»
Prêtre tessinois



Tinizong GR

Qu'est-ce que la Mission Intérieure?

C'est l'Oeuvre d'entraide des catholiques de Suisse et du Liechtenstein qui soutient les prêtres et les paroisses de nos diocèses, en particulier dans les régions confessionnellement mixtes ou économiquement faibles. Même en Suisse vivent encore beaucoup de personnes - et spécialement des prêtres âgés - qui ne peuvent pas participer du bien-être général. Nous n'avons pas le droit, dans les circonstances économiques actuelles de les laisser tomber. Elles comptent sur notre solidarité. Il est étonnant de constater le nombre de prêtres qui ont travaillé dans des conditions salariales plus que modestes et dont la rente AVS est de ce fait aujourd'hui minimum. Nombreux sont ceux qui nous le disent: nos interventions dans ces situations difficiles ne sont possibles que grâce à la générosité de tous les catholiques de Suisse et du Liechtenstein.

Quêtes et dons 1996

Fr. 2'274'458.90
(1994 /95 Fr. 2'646'652.15)
Diminution: Fr. -372'193.25

| Canton | Collecte par canton 1995 | 1994 | Moyenne par catholique | Dons et legs | Répartition quête 1995 |
|---------------|--------------------------|---|------------------------|--------------|------------------------|
| Zoug | 77'280.75 | 68'102.45 | 1.28 | 10'500.— | 1'000.— |
| Obwald | 27'866.90 | 32'970.85 | 1.09 | | 13'000.— |
| Appenzell RI | 11'261.15 | 11'603.70 | 0.95 | | |
| Schwyz | 81'344.25 | 74'818.60 | 0.90 | 20'900.70 | 43'000.— |
| Uri | 24'632.20 | 24'616.35 | 0.81 | 306'505.40 | 24'600.— |
| Glaris | 11'850.80 | 12'674.10 | 0.75 | | 20'000.— |
| Nidwald | 15'434.55 | 20'245.— | 0.57 | | 30'000.— |
| St.Gall | 137'315.70 | 139'541.35 | 0.55 | 166'218.— | |
| Zurich | 226'440.25 | 234'779.95 | 0.55 | 14'496.95 | 2'000.— |
| Schaffhouse | 10'048.75 | 13'725.65 | 0.51 | | |
| Lucerne | 120'243.55 | 126'767.10 | 0.47 | 146'617.05 | 29'000.— |
| Grisons | 38'410.80 | 43'193.70 | 0.45 | 10'000.— | 222'500.— |
| Thurgovie | 35'303.95 | 36'966.90 | 0.43 | 5'000.— | 1'000.— |
| Soleure | 47'868.85 | 50'634.70 | 0.41 | 4'085.50 | 18'000.— |
| Argovie | 76'370.25 | 75'404.35 | 0.34 | 30'890.— | |
| Bâle-Ville | 16'237.70 | 14'505.65 | 0.32 | | |
| Valais | 68'705.85 | 65'278.45 | 0.31 | 119'496.65 | 302'382.— |
| Neuchâtel | 17'523.75 | 14'398.80 | 0.29 | | 142'000.— |
| Fribourg | 48'716.75 | 60'146.05 | 0.29 | 158'000.— | 285'500.— |
| Tessin | 64'382.20 | 53'053.50 | 0.27 | | 490'000.— |
| Appenzell RE | 4'388.35 | 2'578.80 | 0.27 | | 11'950.— |
| Bâle-Campagne | 19'607.— | 20'179.65 | 0.25 | | |
| Jura | 10'880.45 | 11'265.90 | 0.20 | 1'745.— | 25'000.— |
| Berne | 30'567.70 | 31'708.80 | 0.18 | | 3'400.— |
| Genève | 25'412.80 | 36'127.95 | 0.14 | | 177'000.— |
| Vaud | 22'072.05 | 22'101.65 | 0.10 | | 82'000.— |
| Liechtenstein | 9'736.35 | 10'502.90 | 0.38 | 100.— | |
| Intercantonal | — | (pastorale spec. des étrangers en Suisse) | | | 184'350.— |
| Etranger | — | (pastorale des Suisses à l'étranger) | | | 51'400.— |



Corzoseno TI



Buix JU

QUE DEVIENT VOTRE ARGENT?

Collecte (quête à l'église et dons directs):

Dons et legs:

Total:

à déduire dons grevés de charge:

Complément tiré des réserves:

A disposition pour la répartition:

Cette somme doit être répartie comme suit:

- Complément de salaires à des prêtres:

- Subventions à constructions ecclésiales:

Total:

1995/96

1994/95

Fr. 1'279'903.65

Fr. 994'555.25

Fr. 2'274'458.90

- Fr. 25'000.—

+ Fr. 4'141.10

Fr. 2'253'600.—

Fr. 1'283'600.—

Fr. 970'000.—

Fr. 2'253'600.—

Fr. 1'307'892.85

Fr. 1'338'759.30

Fr. 2'646'652.15

- Fr. 223'270.—

+ Fr. 61'817.85

Fr. 2'485'200.—

Fr. 1'345'200.—

Fr. 1'140'000.—

Fr. 2'485'200.—

Mission Intérieure des catholiques de Suisse et du Liechtenstein

Président:

Dr Walter Gut, ancien conseiller d'Etat, Hildisrieden LU

Vice-président:

Chanoine Thomas Perler, vicaire épiscopal, St-Antoni/FR

Directeur:

Antoine Röösl, Zoug

Comptable:

Hansruedi Z'Graggen, Zoug

Représentant de la Suisse romande:

Jacques Richoz, vicaire général, Fribourg

Représentant du Tessin:

Walter Fontana, curé, Sorengo

Dépôt de vêtements liturgiques:

Sr Maria-Michaela, Kloster Maria-Hilf, Gubel/Menzingen ZG

Président des réviseurs des comptes:

lic. jur. Karl Schmid, Kriens, ancien président de direction

Direction de la M.I.:

Schwertstr. 26, 6300 Zoug

Tél. 041 / 710 15 01

Fax 041 / 710 15 08

CCP 60-295-3

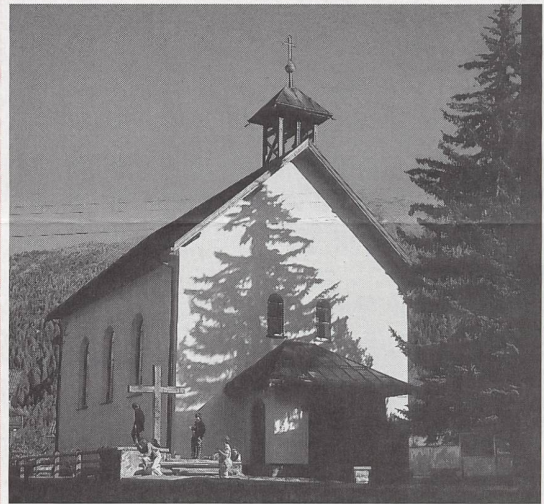

Valchava GR

Empfangsschein / Récépissé / Ricevuta

Einzahlung für / Versement pour / Versamento per

Inländische Mission
6300 Zug

Konto
Compte
Conto
60-295-3

Fr. C.

Einbezahlt von / Versé par / Versato da

Die Annahmestelle
L'office de dépôt
L'ufficio d'accettazione

⊕Einzahlung Giro⊕

Einzahlung für / Versement pour / Versamento per

Inländische Mission
6300 Zug

Konto
Compte
Conto
60-295-3

Fr. C.

⊕Versement Virement⊕

Mitteilungen / Communications / Comunicazioni

Remercier: oui / non

Giro aus Konto
Virement du compte
Girata dal conto

Einbezahlt von / Versé par / Versato da

⊕Versamento Girata⊕

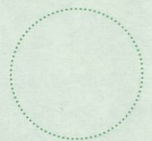

ES 7.96

600002953>

600002953>